

VERDIEPING 1

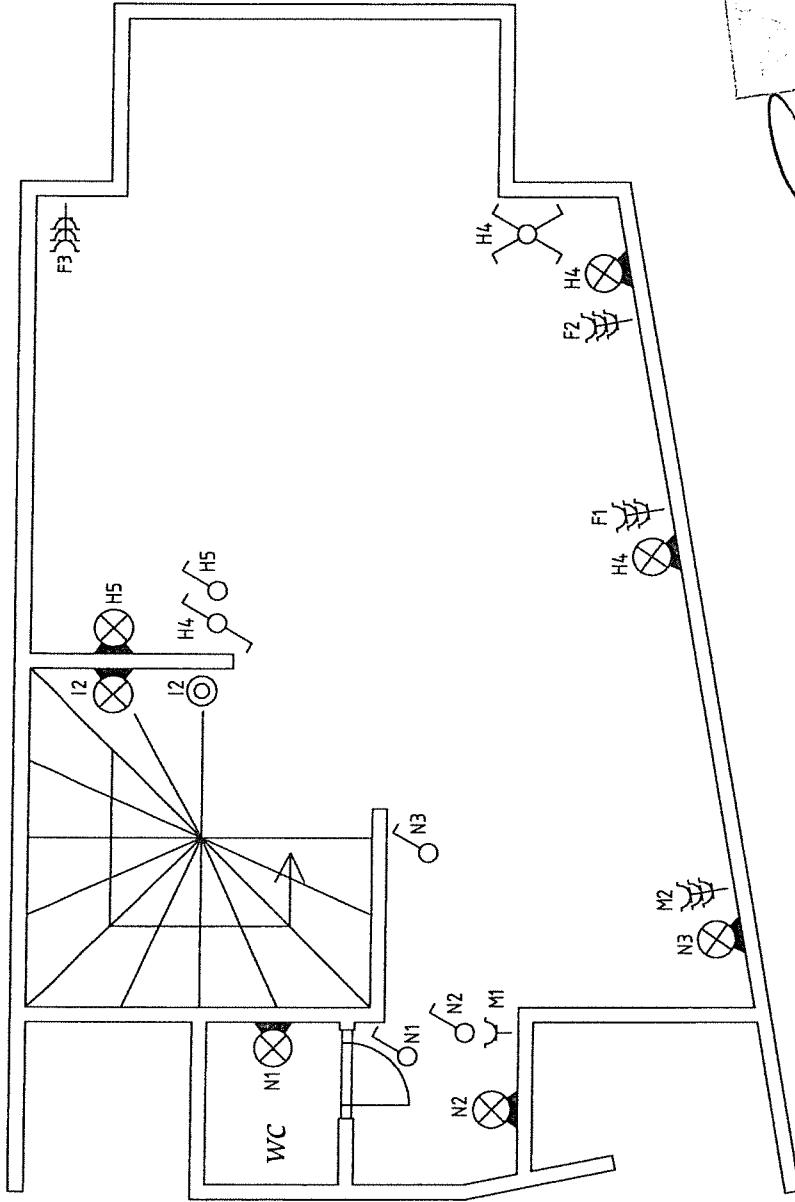

Projectie
1000

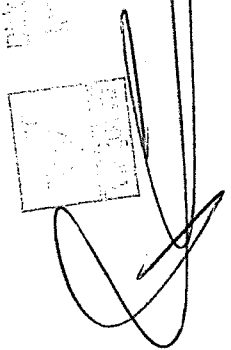

<p>INSTALLATEUR: VAN VYNCKT ERIC HOGENBRAND 3 9930 ZOMERGEM B.T.W. : BE 0711 255 567</p>	<p>BESTEMMING: DHR. MOERMAN M. DEKENIJSTRAAT 6 9930 ZOMERGEM</p>
<p>PROJEKT: NIEUWBOUW</p>	<p>DATUM: 20 - 04 - 2007</p>
<p>PAGINA: 2/3</p>	

18

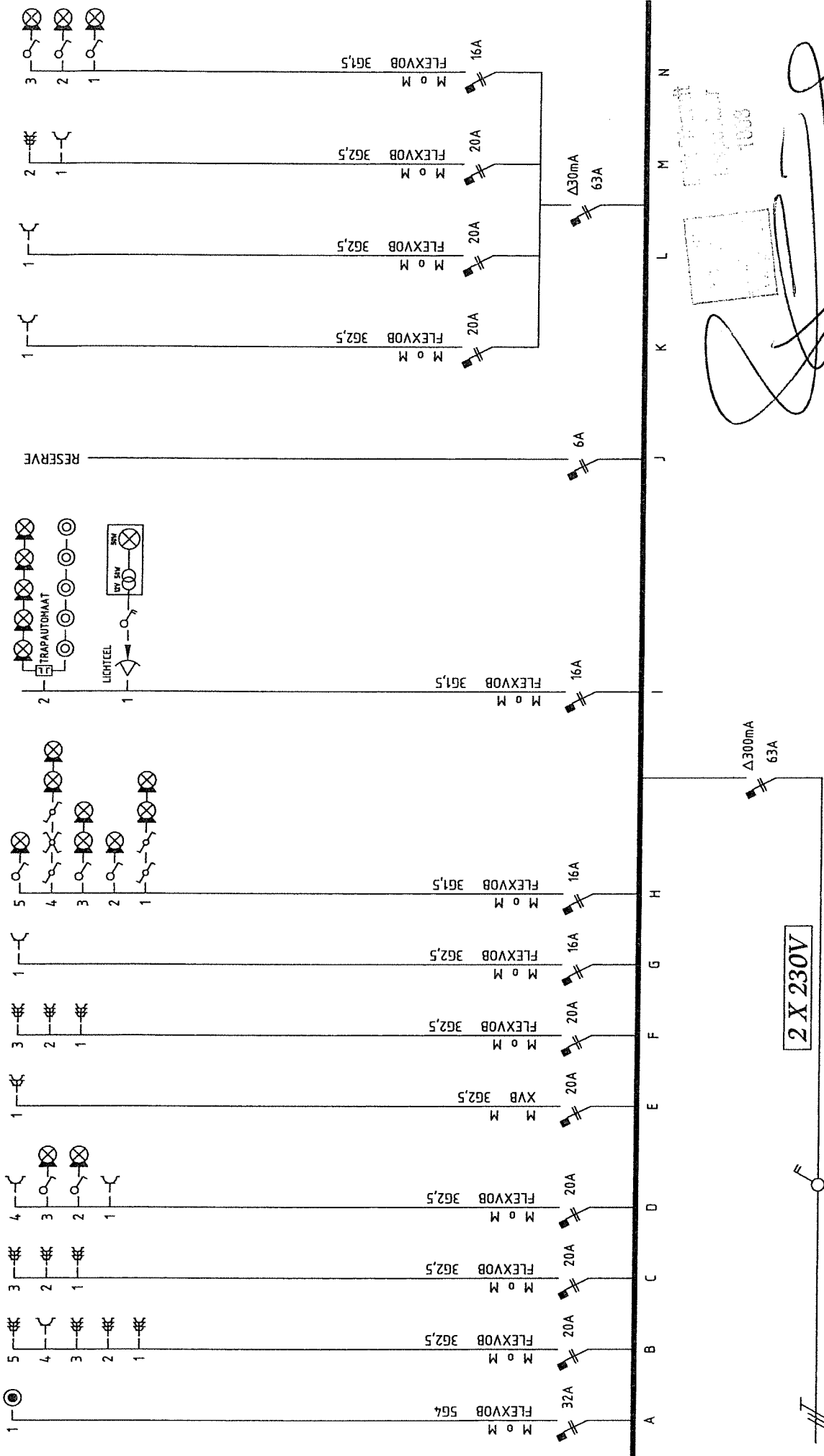

INSTALLATEUR:
 VAN VYNCKT ERIC
 HOGENBRAND 3
 9930 ZOMERGEM
 B.T.W. : BE 0711 255 567

BESTEMMING:
 DHR. MOERMAN M.
 DEKENIJSTRAAT 6
 9930 ZOMERGEM

PROJEKT: NIEUWBOUW

DATEUM: 20 - 04 - 2007

PAGINA: 3/3



AIB-VINÇOTTE BELGIUM vereniging zonder winstootmerk

Head office: Business Class Kantorenpark • Jan Olieslagerslaan 35 • 1800 Vilvoorde
 tel +32 (0)2 674 57 11 • fax +32 (0)2 674 59 59 • info@vincotte.be • www.vincotte.com
 Registered office: Diamant Building • Boulevard A. Reyerslaan 80 • 1030 Brussels
 Ondernemingsnummer: BE 0402.726.875
 Safety, quality and environmental services

Antwerpen - Limburg : Tel.: 03 221 86 11 Oost & West Vlaanderen : Tel.: 09 244 77 11
 Brabant : Tel.: 02 674 57 11 Wallonië : Tel.: 081 432 611

Resi. Code:

1

PROCES-VERBAAL VAN GELIJKVORMIGHEIDSONDERZOEK EN/OF CONTROLEBEZOEK VAN EEN ELEKTRISCHE LAAGSPANNINGSINSTALLATIE

Verslag nr.: 1 Lid nr.: Aanvrager: *Van Vlypcke*

Verantwoordelijke voor de werken: *Van Vlypcke* Gegevens: Installatie: Eigenaar of beheerder:

Naam, Voornaam: *Van Vlypcke* Naam, Voornaam: *M. Janssens* Adres: *De Koning*
 Ident. Kaart nr.: Post nr. + stad: *9930 Lompen*
 BTW nr.: BE *711255567* Tel: *1*

Basis van het onderzoek: Algemeen Reglement op de Elektrische Installaties (AREI) ARAB

<input checked="" type="checkbox"/> Art 270	<input checked="" type="checkbox"/> ingebruikname	<input type="checkbox"/> wijziging	<input type="checkbox"/> uitbreiding	<input type="checkbox"/> Art 86	<input type="checkbox"/> Art 271 bis	<input type="checkbox"/> 1 Wooneenheid
<input type="checkbox"/> Art 271	<input type="checkbox"/> mobiel	<input type="checkbox"/> tijdelijk		<input checked="" type="checkbox"/> Art 87	<input type="checkbox"/> Art 278	<input type="checkbox"/> 2 Huishoudelijke werkeenheden
<input type="checkbox"/> Art 276	<input type="checkbox"/> periodiek	<input type="checkbox"/> controle		<input type="checkbox"/> Art 88	<input type="checkbox"/> Art	<input type="checkbox"/> 3 Gemeenschappelijke delen
	<input type="checkbox"/> verzwaring	<input type="checkbox"/> overdracht		<input type="checkbox"/> Art	<input type="checkbox"/> Art	<input checked="" type="checkbox"/> 4 Andere

Algemene gegevens elektrische installatie:

Gegevens verdeler: EAN *541468820050371936* EAN niet meegedeeld kWh meter niet geplaatst
 kWh meter nr.: *43096617* Meterstand dag: *339* nacht: kWh excl. nacht meter:
 Bescherming aansluiting (A): 20 25 32 40 50 63 80 100 nr.: Meterstand:

Gegevens installatie: Nominale spanning: 230V 3x230V 3N400V Type aardelektrode:
 Maximale nominale stroom (A): 20 25 32 40 50 63 80 100 aardingslus pen / baar
 Voedingsleiding hoofdbord: *2* X *40* mm² - Type: *U05*

Beschrijving installatie: Algemene differentieelstroominrichting: *63* A / *300* mA Aantal borden: *1* Aantal eindstroombanen: Zie bijlage

Metingen - testen - controles - verzegeling:

Rechtstreekse aanraking Onrechtstreekse aanraking Montage Toestellen Materieel l-/doorsnede Schema's
 Aardingsweerstand: *3* Ω Algemeen isolatieniveau: MΩ Controle foutlus Aardingscontinuïteit Test DSI
 Differentieelstroominrichting: werd verzegeld was verzegeld was niet verzegeld kan niet verzegeld worden

Inbreuken - Opmerkingen (voor de betekenis van eventuele codes: zie keerzijde)

Inbreuken Nieuwe installatie	<input checked="" type="checkbox"/> Nihil	Visum DNB:
Inbreuken Bestaande installatie	<input type="checkbox"/> Nihil	Aangestelde DNB: Naam:
Opmerkingen	<input checked="" type="checkbox"/> Nihil	Visum:

Besluit(en):

De nieuwe installatie voldoet *voldoet niet* aan het AREI.
 De bestaande installatie voldoet *voldoet niet* aan het AREI.

De installatie dient opnieuw gecontroleerd te worden:

voor *2010912012*

• door hetzelfde erkend organisme (**)

(*) termijn onder voorbehoud van wijziging van de reglementering

Agentbezoeker:

Naam: *De Koning* Agent nr.: *1007* Datum: *2010012007*
 Aantal bijlagen: Situatieschema('s): *3* Eéndraadschema('s): *1*

Voor de directeur generaal: Handtekening

Dit proces-verbaal dient bewaard te worden in het dossier van de elektrische installatie en dit dossier dient elke aangebrachte wijziging te vermelden.
 De Federale overheidsdienst economie dient bij ieder ongeval, rechtstreeks of onrechtstreeks te wijten aan elektriciteit waarbij personen betrokken zijn, ingelicht te worden.
 (**) De werken, nodig om de inbreuken te doen verdwijnen, moeten zonder vertraging uitgevoerd worden en alle maatregelen moeten getroffen worden opdat de in overtreding zijnde installatie, indien ze in dienst blijft, geen gevaar vormt voor personen of goederen. Indien bij het nieuw controlebezoek, na max. 1 jaar, de overtredingen niet verdwenen zijn moet het erkend organisme een kopie van het proces-verbaal van het controlebezoek overmaken aan de Algemene Directie Energie die belast is met het hoog toezicht.

VERDIEPING 2

ZOLDERVERDIEPING

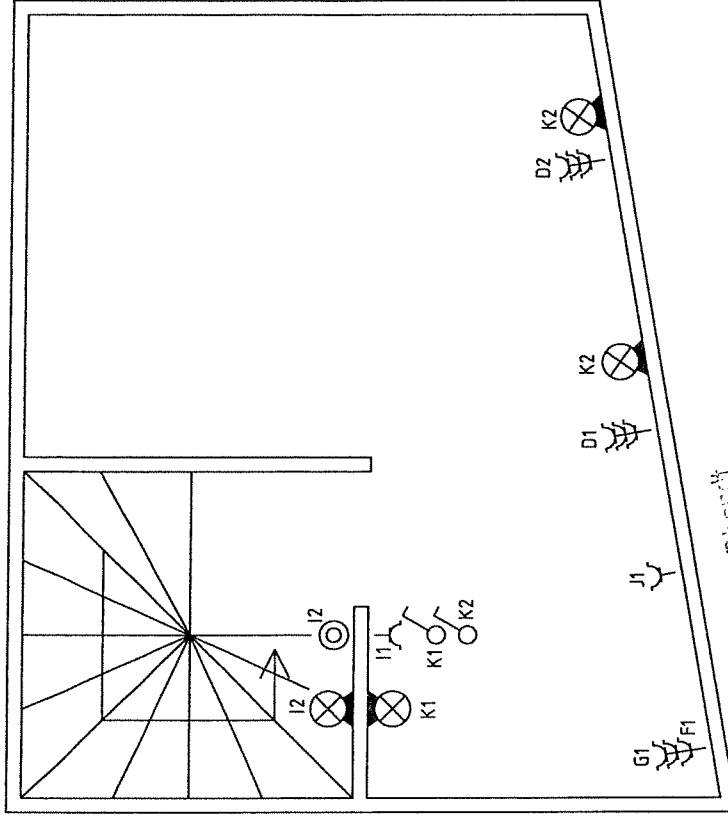
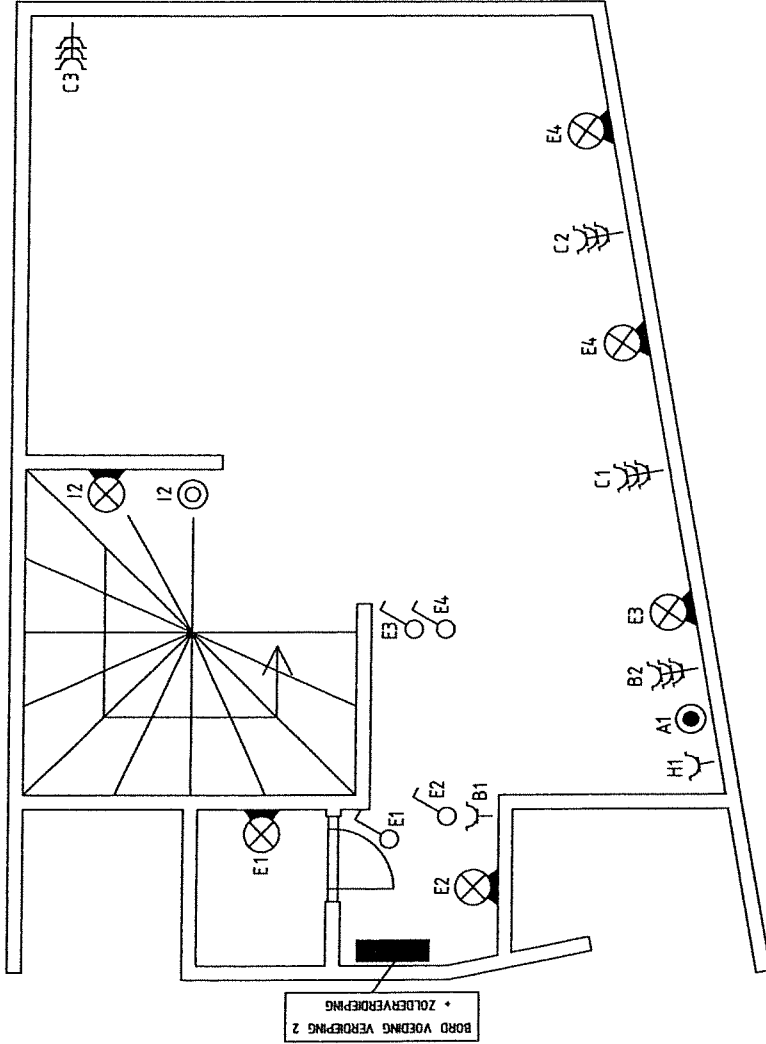

Dijk Drecht
 1003
 1033

[Handwritten signature]

[Handwritten signature]

INSTALLATEUR:
 VAN VYNCKT ERIC
 HOGENBRAND 3
 9930 ZOMERGEM
 B.T.W. : BE 0711 255 567

BESTEMMING:
 DHR. MOERMAN M.
 DEKENIJSTRAAT 6
 9930 ZOMERGEM

PROJEKT: NIEUWBOUW

DATEUM: 20 - 04 - 2007

PAGINA: 1/2

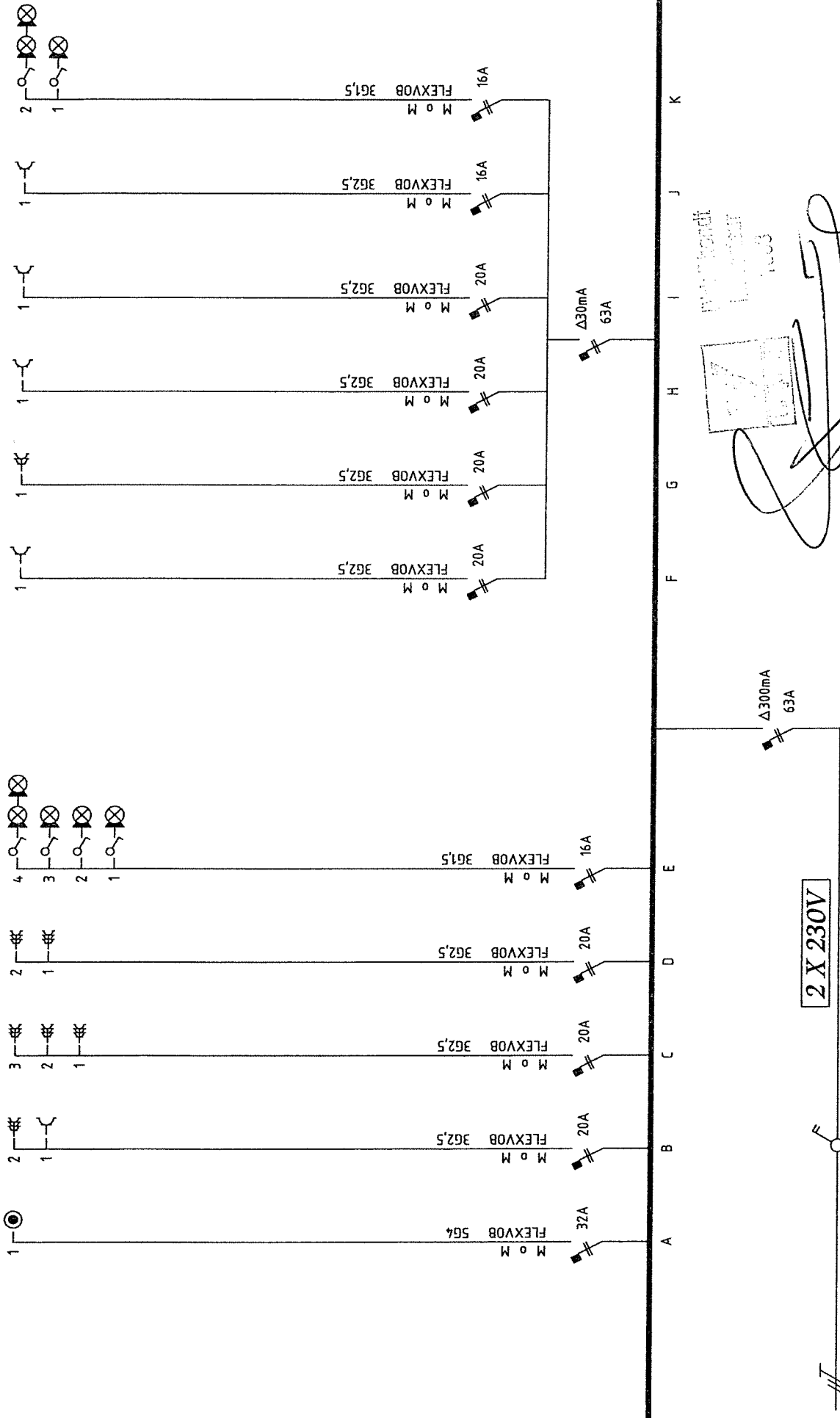

Vynckent
 Hogerhandt
 1603

<p>INSTALLATEUR: VAN VYNCKT ERIC HOGENBRAND 3 9930 ZOMERGEM B.T.W. : BE 0711 255 567</p>	<p>BESTEMMING: DHR. MOERMAN M. DEKENIJSTRAAT 6 9930 ZOMERGEM</p>
<p>PROJEKT: NIEUWBOUW</p>	<p>DATUM: 20 - 04 - 2007</p>
<p>PAGINA: 2/2</p>	

[Handwritten signature]



AIB-VINÇOTTE BELGIUM vereniging zonder winstooigmerk
 Head office: Business Class Kantorenpark • Jan Olieslagerslaan 35 • 1800 Vilvoorde
 tel +32 (0)2 674 57 11 • fax +32 (0)2 674 59 59 • info@vincotte.be • www.vincotte.com
 Registered office: Diamant Building • Boulevard A. Reyerslaan 80 • 1030 Brussels
 Ondernemingsnummer: BE 0402.726.875
 Safety, quality and environmental services

Antwerpen - Limburg : Tel.: 03 221 86 11 Oost & West Vlaanderen : Tel.: 09 244 77 11
 Brabant : Tel.: 02 674 57 11 Wallonië : Tel.: 081 432 611

Resi. Code:

1

PROCES-VERBAAL VAN GELIJKVORMIGHEIDSONDERZOEK EN/OF CONTROLEBEZOEK VAN EEN ELEKTRISCHE LAAGSPANNINGSINSTALLATIE

Verslag nr.: / Lid nr.: Aanvrager: Van Kipke E.

Verantwoordelijke voor de werken:	Gegevens:	Installatie:	Eigenaar of beheerder:
Naam, Voornaam: <u>Van Kipke E.</u>	Naam, Voornaam: <u>M. M. M.</u>		
	Adres: <u>De Koning 6</u>		
Ident. Kaart nr.:	Post nr. + stad: <u>9930 Langen</u>		
BTW nr.: BE <u>710255567</u>	Tel.: <u>1</u>		

Basis van het onderzoek: Algemeen Reglement op de Elektrische Installaties (AREI) ARAB

<input checked="" type="checkbox"/> Art 270	<input checked="" type="checkbox"/> ingebruikname	<input type="checkbox"/> wijziging	<input type="checkbox"/> uitbreiding	<input type="checkbox"/> Art 86	<input type="checkbox"/> Art 271 bis	<input type="checkbox"/> 1 Wooneenheid
	<input type="checkbox"/> mobiel	<input type="checkbox"/> tijdelijk		<input checked="" type="checkbox"/> Art 87	<input type="checkbox"/> Art 278	<input type="checkbox"/> 2 Huishoudelijke werkeenheden
<input type="checkbox"/> Art 271	<input type="checkbox"/> periodiek	<input type="checkbox"/> controle	<input type="checkbox"/>	<input type="checkbox"/> Art 88	<input type="checkbox"/> Art	<input type="checkbox"/> 3 Gemeenschappelijke delen
<input type="checkbox"/> Art 276	<input type="checkbox"/> verzwarend	<input type="checkbox"/> overdracht	<input type="checkbox"/>	<input type="checkbox"/> Art	<input type="checkbox"/> Art	<input checked="" type="checkbox"/> 4 Andere

Algemene gegevens elektrische installatie:

Gegevens verdelers	EAN <u>541448820050371936</u> <input type="checkbox"/> EAN niet meegedeeld <input type="checkbox"/> kWh meter niet geplaatst
	kWh meter nr.: <u>43096417</u> Meterstand dag: <u>4</u> nacht: Bescherming aansluiting (A): <input type="checkbox"/> 20 <input type="checkbox"/> 25 <input type="checkbox"/> 32 <input type="checkbox"/> 40 <input checked="" type="checkbox"/> 50 <input type="checkbox"/> 63 <input type="checkbox"/> 80 <input type="checkbox"/> 100 <input type="checkbox"/> <input type="checkbox"/> kWh excl. nacht meter: nr.: Meterstand:
Gegevens installatie	Nominale spanning: <input checked="" type="checkbox"/> 230V <input type="checkbox"/> 3x230V <input type="checkbox"/> 3N400V <input type="checkbox"/> Maximale nominale stroom (A): <input type="checkbox"/> 20 <input type="checkbox"/> 25 <input type="checkbox"/> 32 <input type="checkbox"/> 40 <input type="checkbox"/> 50 <input checked="" type="checkbox"/> 63 <input type="checkbox"/> 80 <input type="checkbox"/> 100 <input type="checkbox"/> Voedingsleiding hoofdbord: <u>2</u> X <u>16</u> mm ² - Type: <u>V05</u>
	Type aardelektrode: <input type="checkbox"/> aardingslus <input type="checkbox"/> pen / baar <input type="checkbox"/>
Beschrijving installatie <input type="checkbox"/> Zie bijlage	Algemene differentieelstroominrichting: <u>63</u> A / <u>300</u> mA Aantal borden: <u>1</u> Aantal eindstroombanen: <u>11</u>

Metingen - testen - controles - verzegeling:

Rechtstreekse aanraking Onrechtstreekse aanraking Montage Toestellen Materieel >/doorsnede Schema's
 Aardingsweerstand: 3 Ω Algemeen isolatieniveau: 50 MΩ Controle foutlus Aardingscontinuïteit Test DSI
 Differentieelstroominrichting: werd verzegeld was verzegeld was niet verzegeld kan niet verzegeld worden

Inbreuken - Opmerkingen (voor de betekenis van eventuele codes: zie keerzijde)

Inbreuken Nieuwe installatie		Visum DNB:
<input checked="" type="checkbox"/> Nihil		
Inbreuken Bestaande installatie		Aangestelde DNB: Naam:
<input type="checkbox"/> Nihil		
Opmerkingen		Visum:
<input checked="" type="checkbox"/> Nihil		

Besluit(en):
 De nieuwe installatie voldoet voldoet niet aan het AREI.
 De bestaande installatie voldoet voldoet niet aan het AREI.

De installatie dient opnieuw gecontroleerd te worden:
 vóór 2010912007
 door hetzelfde erkend organisme (**)
 (*) termijn onder voorbehoud van wijziging van de reglementering

Agentbezoeker: Chonak Agent nr.: 1007 Datum: 2010912007
 Aantal bijlagen: Situatieschema('s): 1 Eéndraadschema('s): 1

Dit proces-verbaal dient bewaard te worden in het dossier van de elektrische installatie en dit dossier dient elke aangebrachte wijziging te vermelden.
 De Federale overheidsdienst economie dient bij ieder ongeval, rechtstreeks of onrechtstreeks te wijten aan elektriciteit waarbij personen betrokken zijn, ingelicht te worden.
 (*) De werken, nodig om de inbreuken te doen verdwijnen, moeten zonder vertraging uitgevoerd worden en alle maatregelen moeten getroffen worden opdat de in overtreding zijnde installatie, indien ze in dienst blijft, geen gevaar vormt voor personen of goederen. Indien bij het nieuw controlebezoek, na max. 1 jaar, de overtredingen niet verdwenen zijn moet het erkend organisme een kopie van het proces-verbaal van het controlebezoek overmaken aan de Algemene Directie Energie die belast is met het hoog toezicht.