

# Opmetingsplan

## SINT-MARTENS-LATEM 1° AFDELING

### Sectie B, nummer 427R + 427S

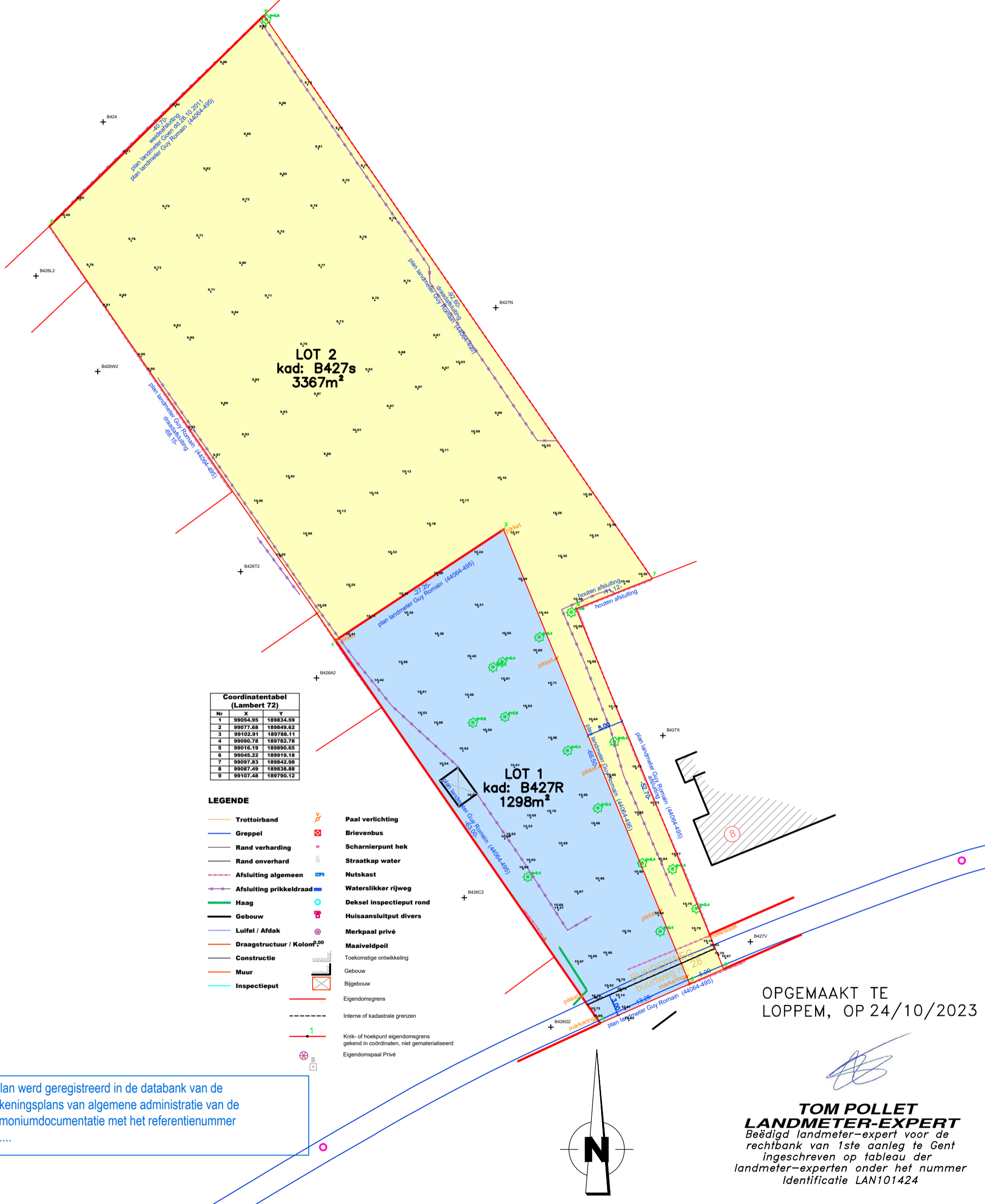

Dit plan werd geregistreerd in de databank van de afbakeningsplannen van algemene administratie van de patrimoniumdocumentatie met het referentienummer .....

OPGEMAAKT TE LOPPEM, OP 24/10/2023

**TOM POLLET**  
**LANDMETER-EXPERT**  
Beëdigd landmeter-expert voor de rechtbank van 1ste aanleg te Gent  
ingeschreven op tableau der landmeter-experten onder het nummer Identificatie LAN101424

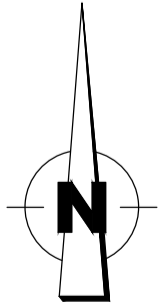

<b>OPMETINGSPLAN</b>						
<b>SINT-MARTENS-LATEM - BUNDERWEG</b> Sint-Martens-Latem 1° afdeling sectie B nummers 427s + 427r						
LANDMETERSKANTOOR POLLET VOF Klaprozenlaan 1 8210 Loppem Tel : 050/82.61.40 GSM : 0497/50.61.40 E-mail: pollet.tom@telenet.be	NR. 1	SCHAAL 1/500	DATUM 24/10/2023	DOSSIERNR. SML9133	TEKENAAR TP	"NAAM" SML9133