

PV Installatie: van 8,10 kWP
 x 20 x 10pg; 405WP (wh/bd)



Omvormer: SolarEdge SE5000H
 SN: 5J3A22-074075B90-66

Kabel: 3G4
 Montagewijze: Buis

Zekering: /

Zekering: 2P25

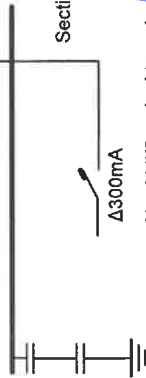

Sectie kabelage kast: 10⁴

Hoofddifferentieel type A: 4P40.A
 Spanningstype: 3x400+N

Aardingsweerstand: 13

EAN: 54 144 88 200 4 7056686

Amperage teller: ~~404~~ NB

Indien afgeblokt, amperage: (20A 40A)
 Woning stak.

27/12/2022

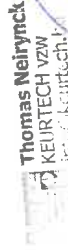

Thomas Neiryneck
 KEURTECH vzw
 Insteekkaarttechniek



Wij helpen u om uw energiekosten te verlagen.

T. 09 227 39 22
 E. info@ensolttec.be
 www.ensolttec.be

Installateur: 30 9880 Aalter
 Ensolttec B.V.B.A.
 Bierenweg 30818.470.855
 9880 Aalter
 Tel.: 09 227 39 22 GSM: 0478 23 09 88
 e-mail: pieter@ensolttec.be
 BTW BE 0818.470.855

Plaats van de elektrische installatie

De Durmen BV
 Durmenstraat 24
 9850 Merendree