

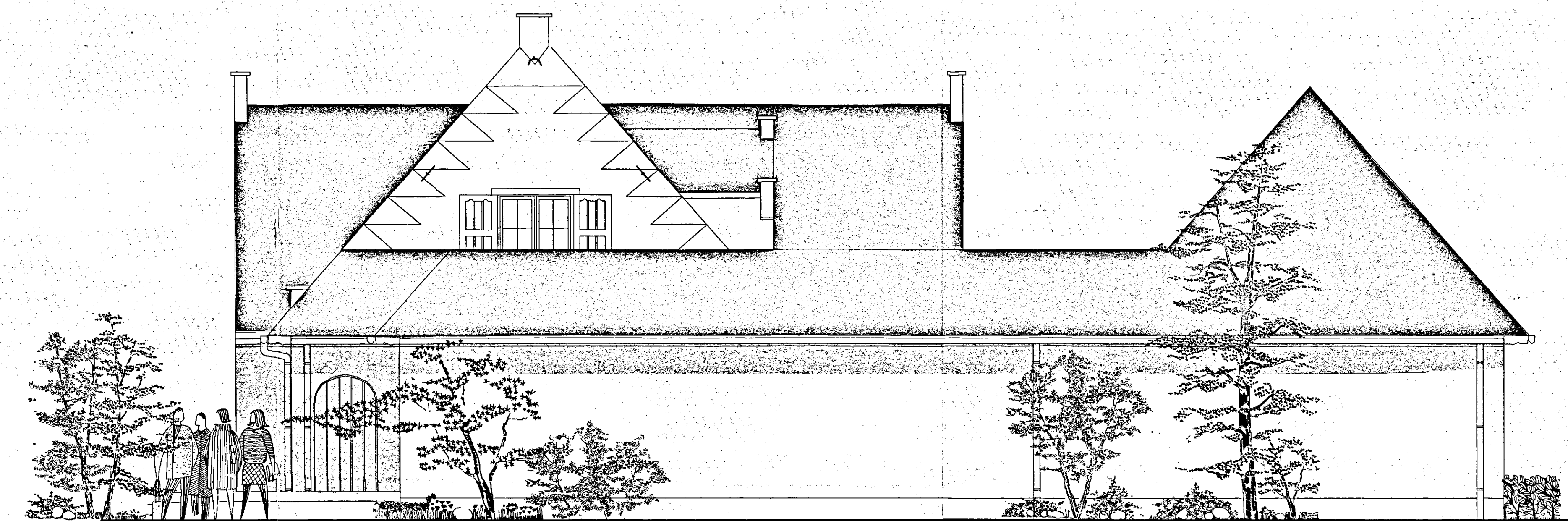

VOORGEVEL - nieuwe toestand

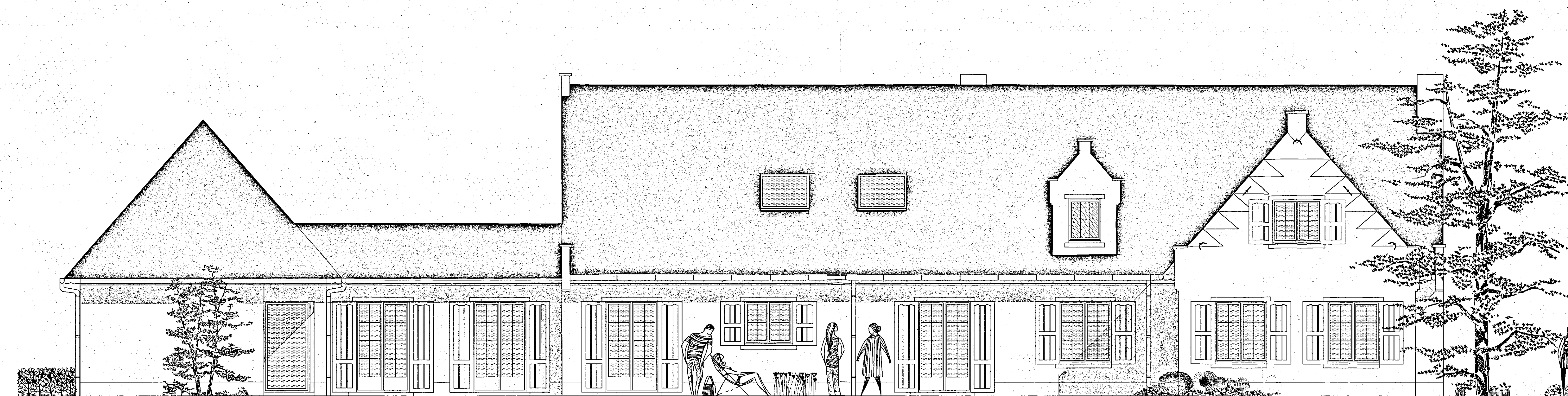

ZIJGEVEL RECHTS - nieuwe toestand



ACHTERGEVEL - nieuwe toestand

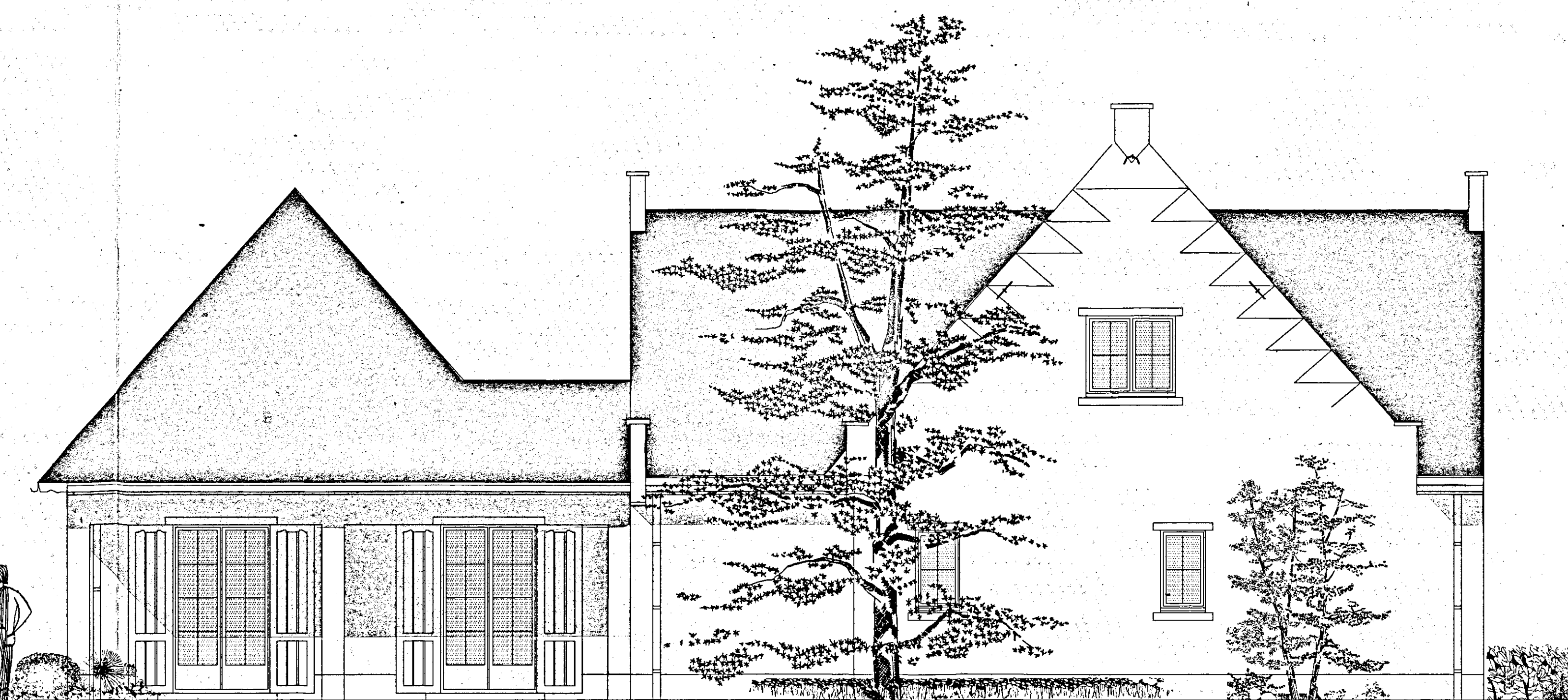

ZIJGEVEL LINKS - nieuwe toestand

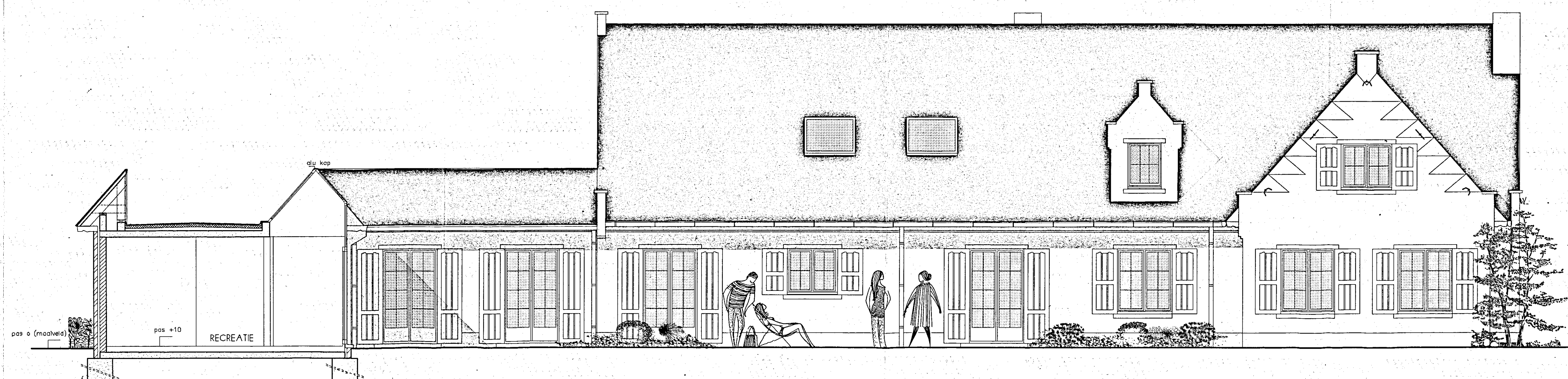

DOORSNEDE BB - nieuwe toestand

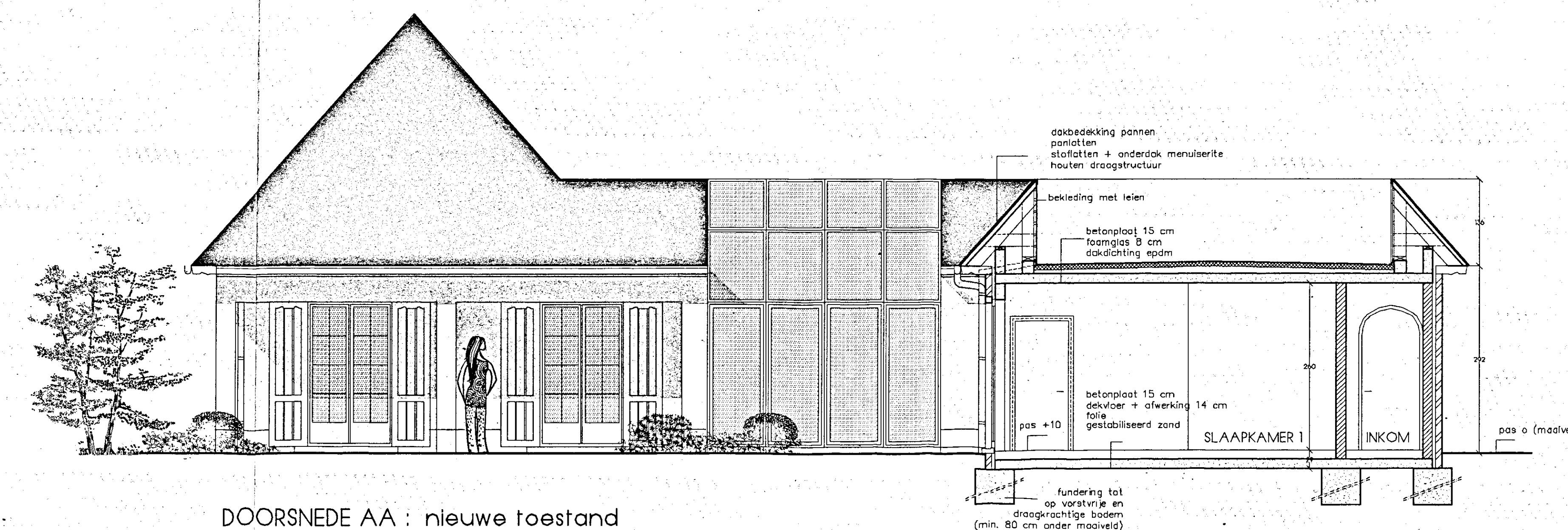

DOORSNEDE AA : nieuwe toestand

GEVELMATERIALEN - nieuwe toestand

Gevels : baksteen, wit geschilderd (plintstrook lichtgrijs)
 Dakbedekking : pannen, kleur rood
 Buitenschrijnwerk : hout, lichtgrijs geschilderd
 Dorpels : arduin
 Goten : zink
 Regenafvoerpijpen : wit geschilderd

Ontwerp	VERBOUWEN VAN EEN WONING	dossier nr.	97-169
Bouwplaats	9831 Deurle (Sint-Martens-Latem) Philippe De Denterghemlaan 28 Kad. nr. : Afd.Z, Sectie A , nr. 277/w	datum	15/12/97
Opdrachtgever	Dhr. Dekkers Philippe De Denterghemlaan 28 9831 Deurle	plan nr.	3
Gezien en Goedgekeurd	DE OPDRACHTGEVER	DE ARCHITEKT	DE AANNEMER
GEVELS nieuwe toestand		WIJZIGINGEN	DATUM
DOORSNEDEN nieuwe toestand			

architect
CHRISTINA SCHUERMANS
 Jan Van Droogenbroeckstraat 52
 2890 St-Amands tel./fax. 052/33.54.44