

ZUIDGEVEL

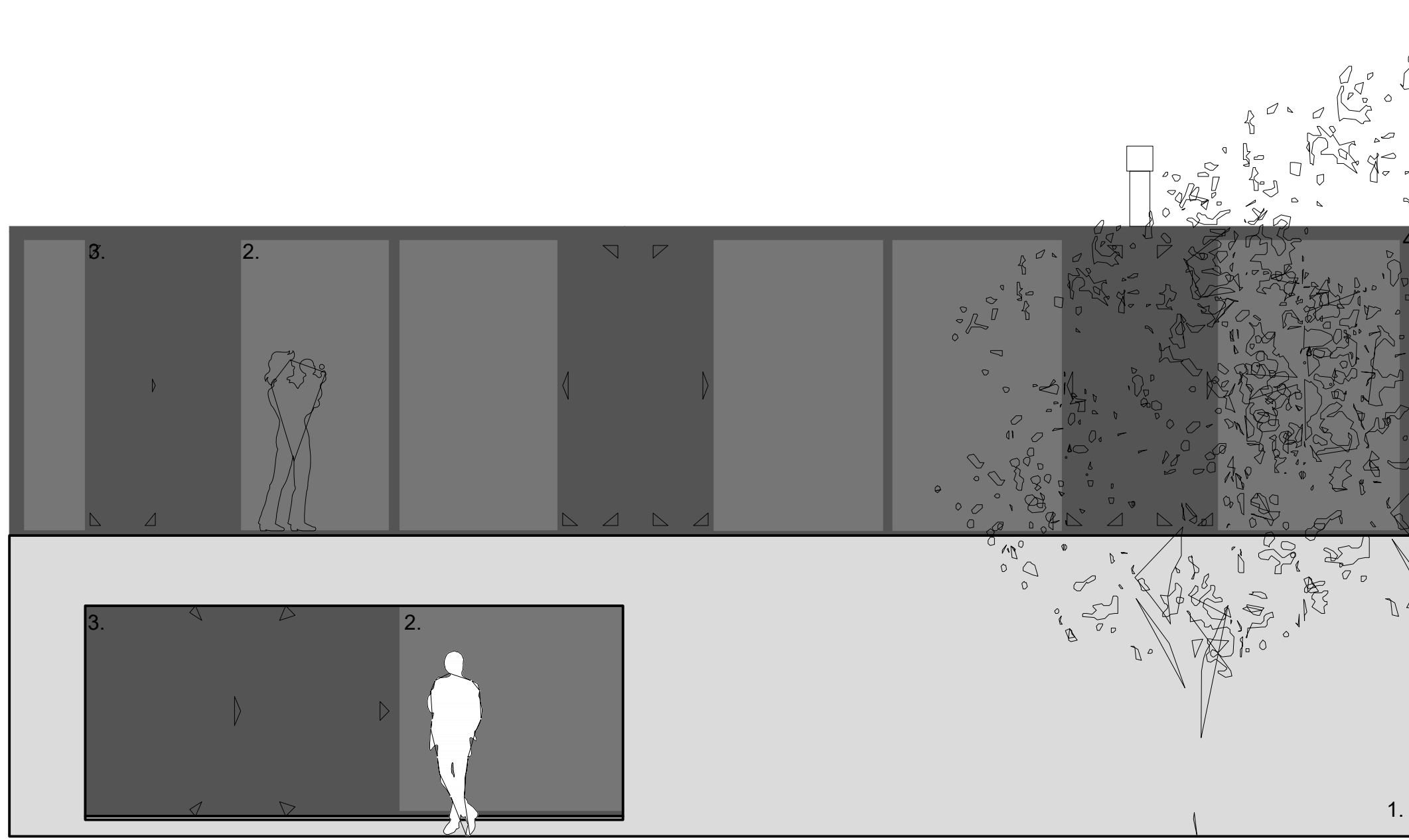

NOORDGEVEL

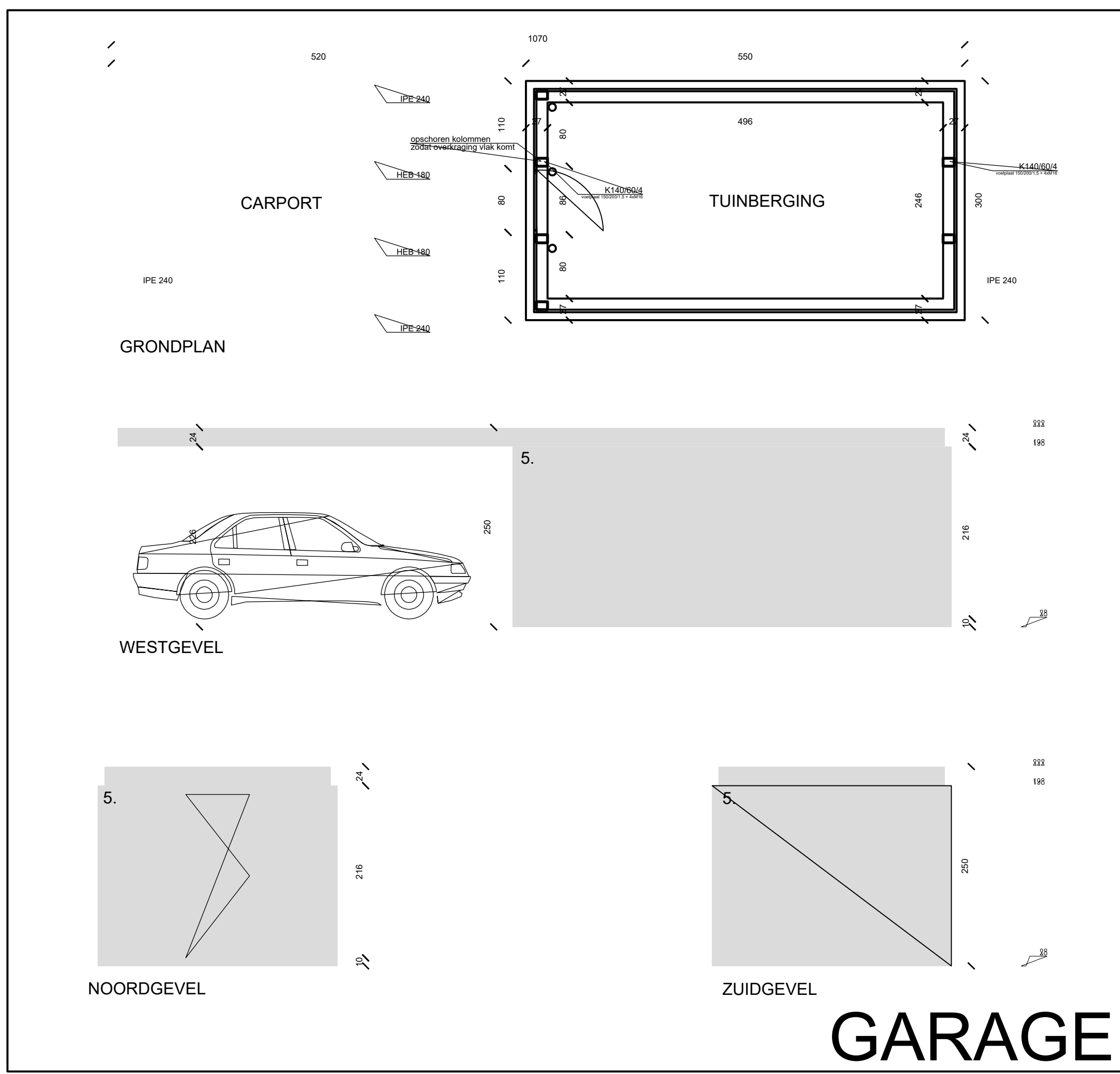

GARAGE

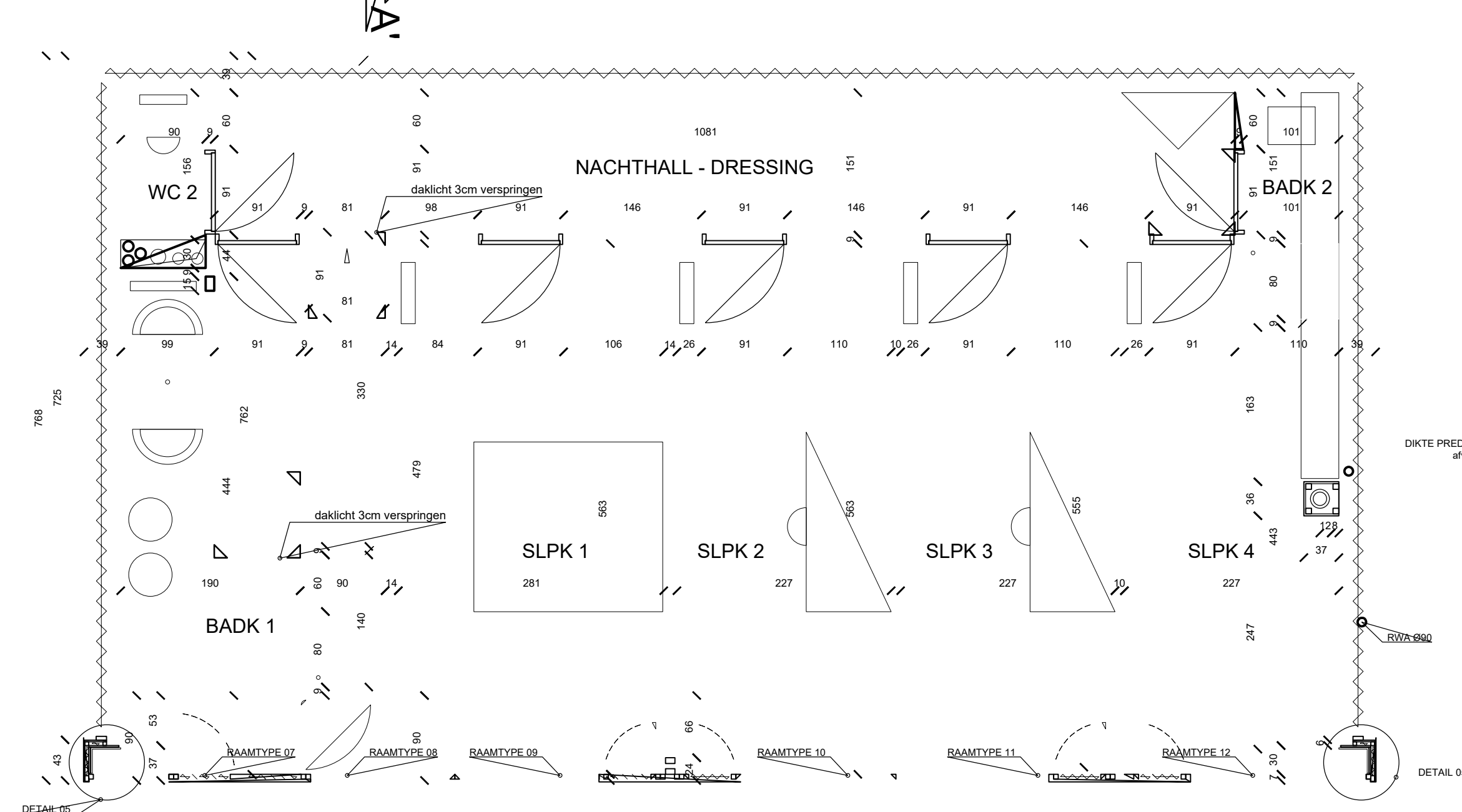

VERDIEPING

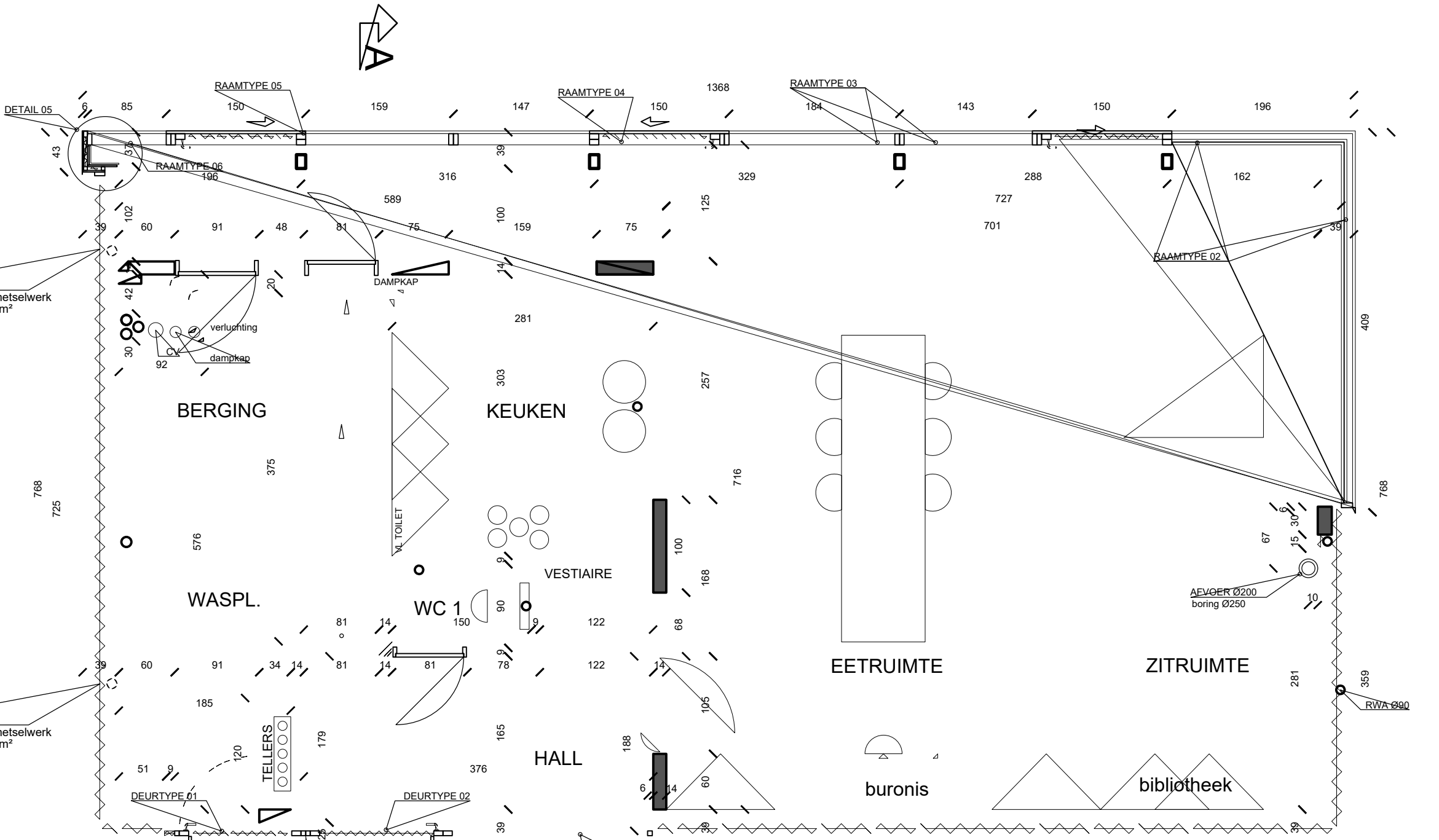

GELIJKVLOERS

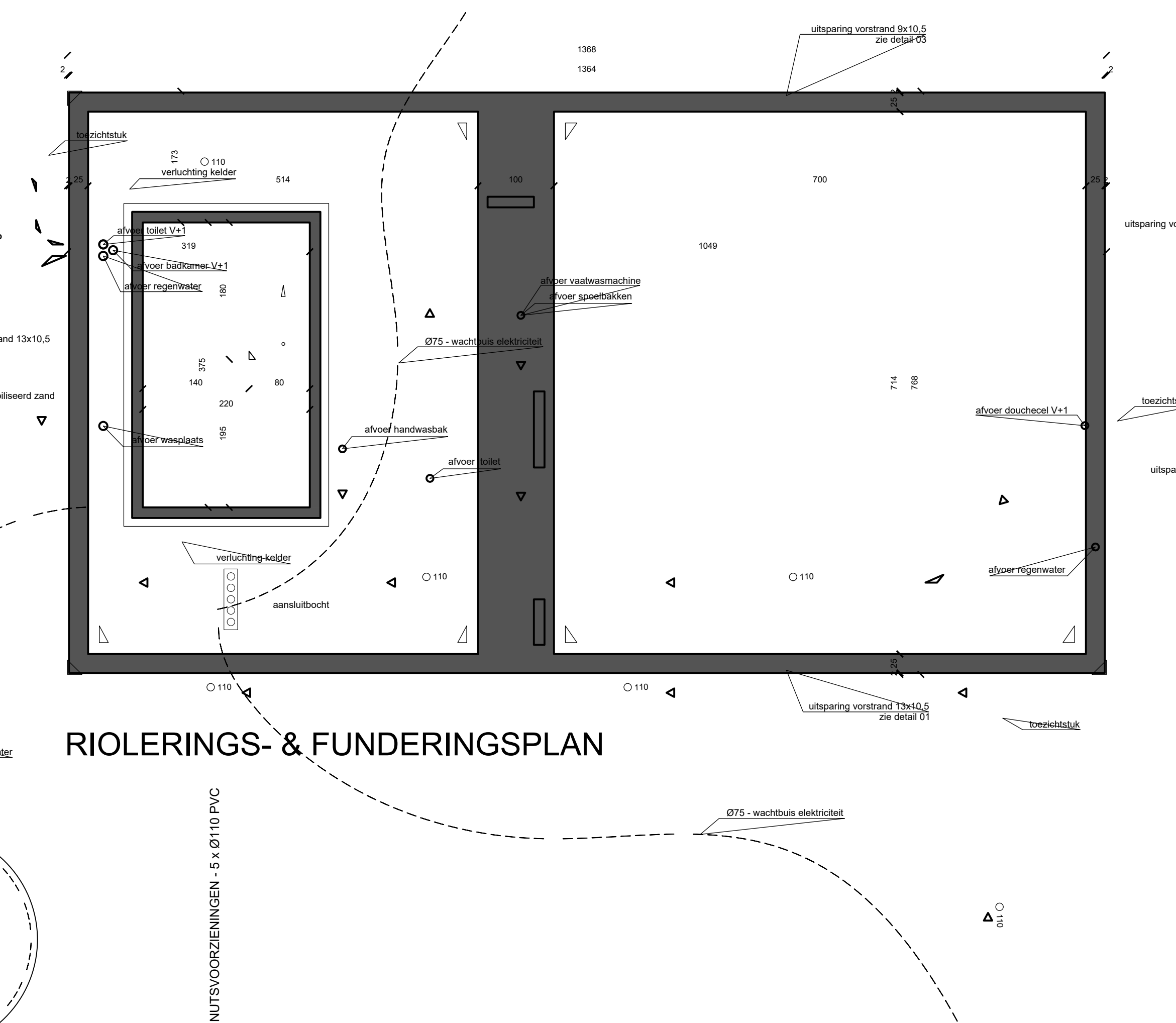

RIOLERINGS- & FUNDERINGSPLAN



FUNDERINGS EN RIOLERINGSPLAN



OOSTGEVEL

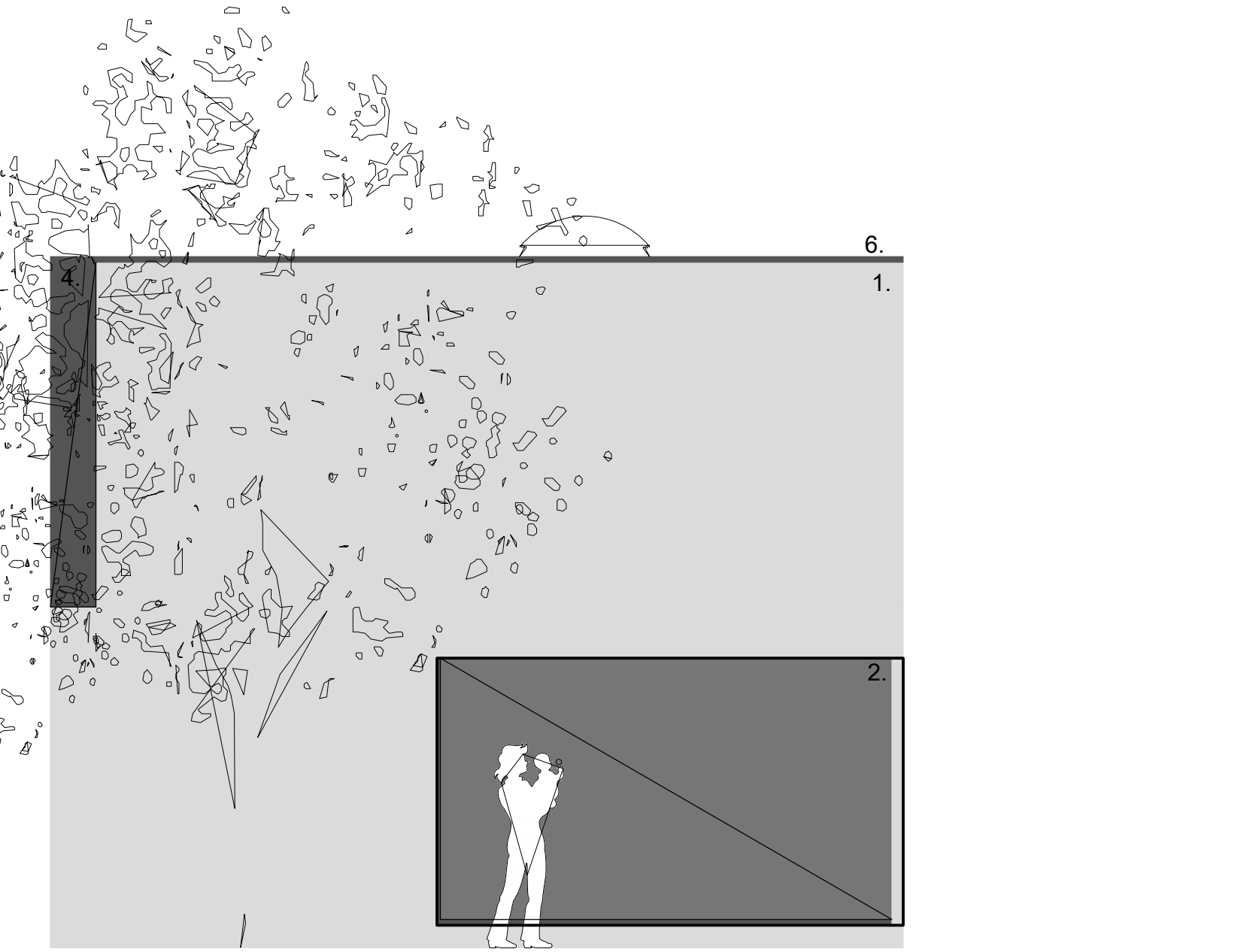

WESTGEVEL

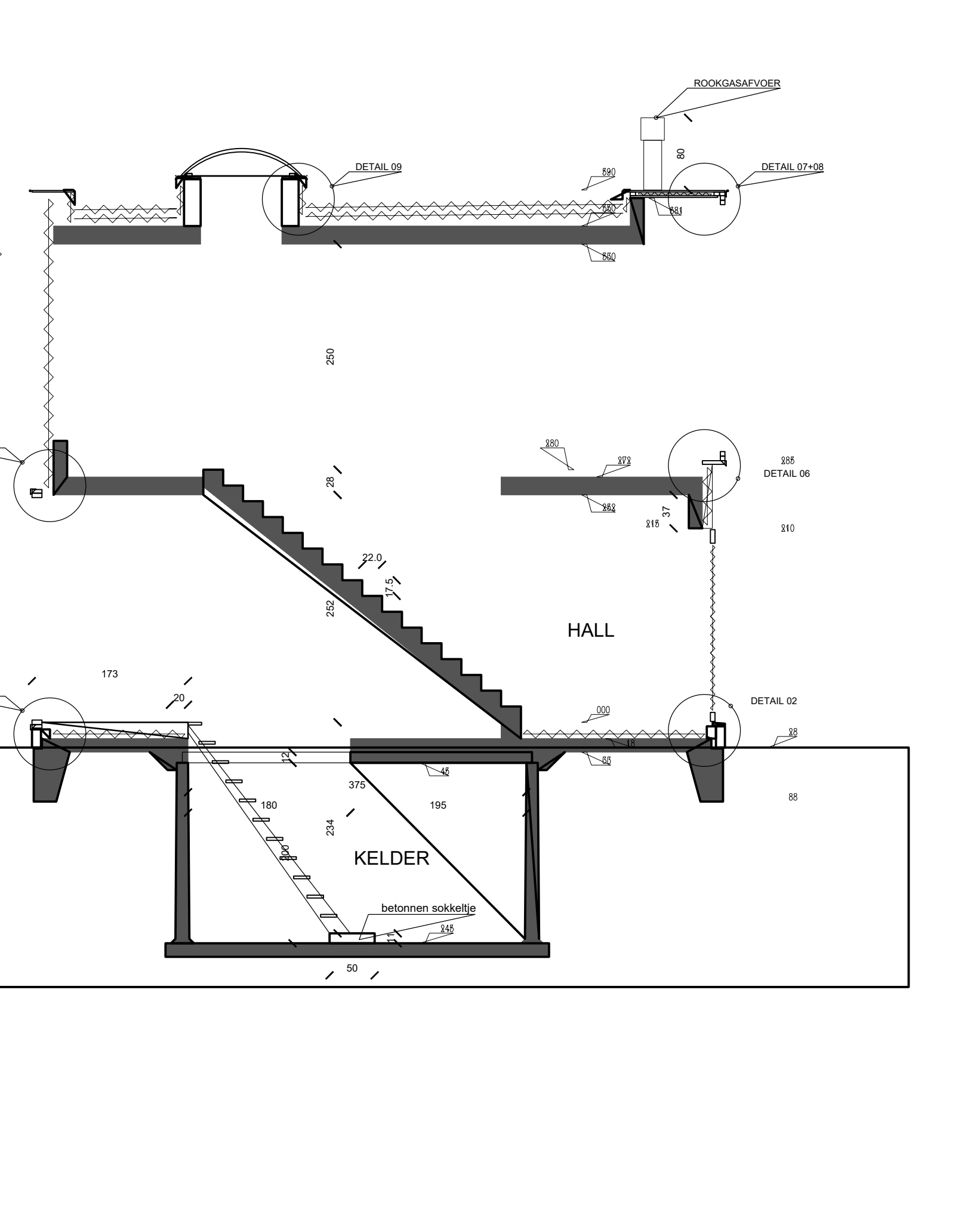

SNEDE AA'

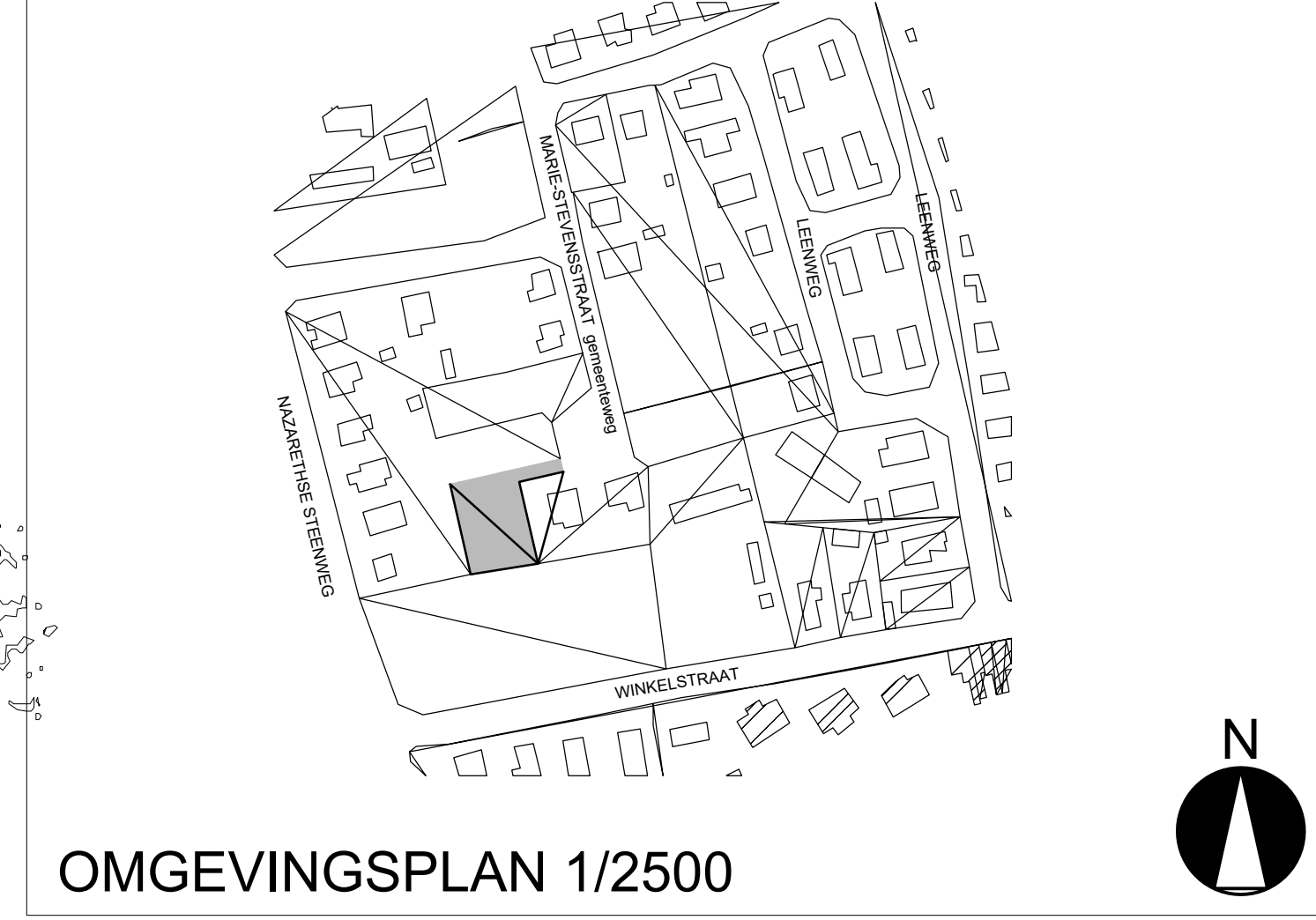

OMGEVINGSPLAN 1/250

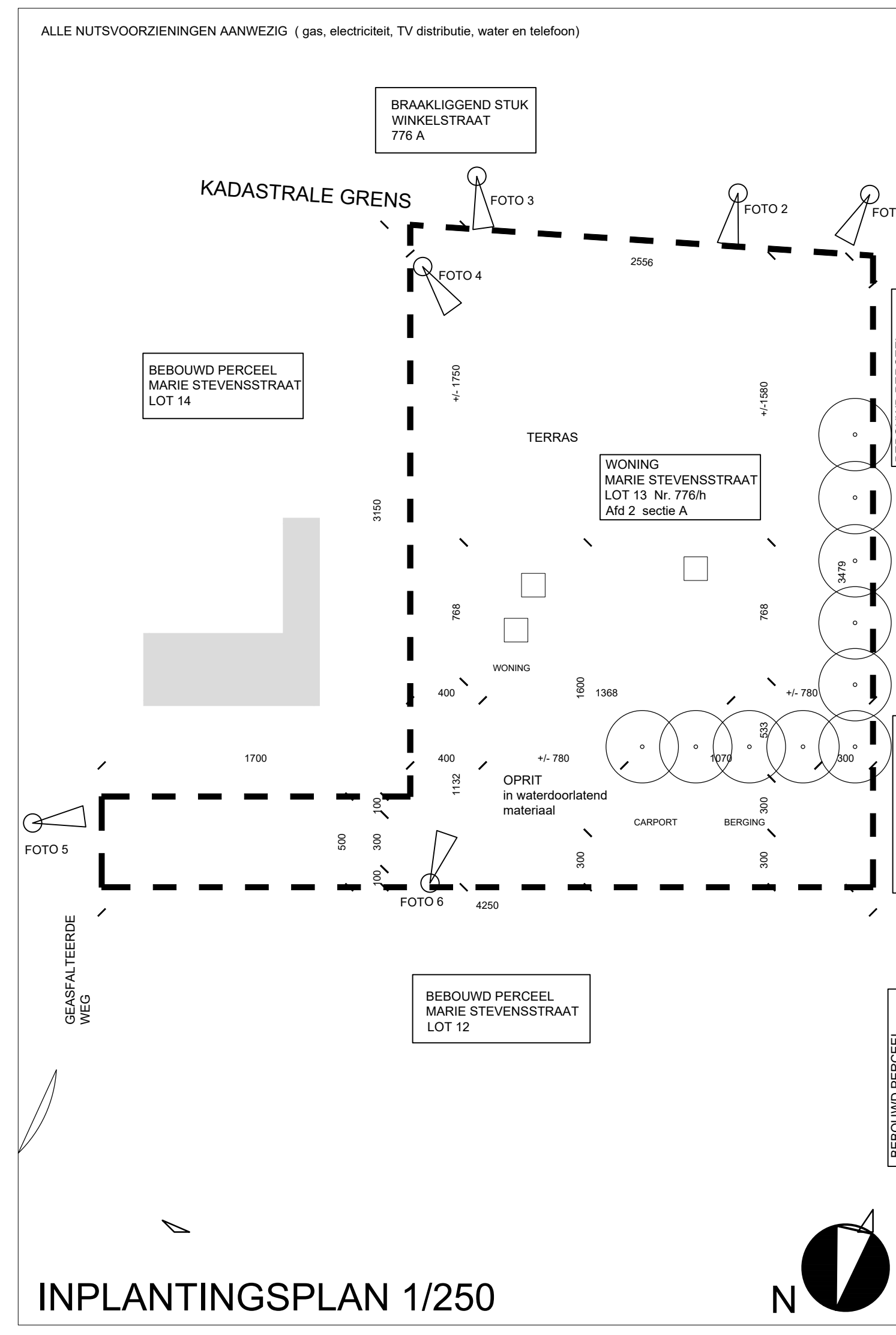

INPLANTINGSPLAN 1/250

LEGENDA

- slabbe profielen
- beton (vloeren, balken, kolommen)
- vloeringlagen
- colobeton
- betonreken
- vol metaalwerk (parmantaken)
- hol metaalwerk (concrete)
- aluminium - verloopplaatjes (PVC)
- regenwater/voer (ruw)
- hustoudvalwater (ruw + f)

OPMERKINGEN

- erfelijkheidsplan: niet van toepassing
- aanpak: het ontwerp is een ontwerp met gewoonte
- te vellen bomen: er zijn geen bomen te vellen
- natuurwaarden: alle natuurwaarden zijn beschermd
- rioleringsaanpak: volgens geldende voorschriften

MATERIALENLIJST

1. gewelfte handvormen of gips gewelf
2. zwart gietaluminium profielwerk met heldere beglazing
3. zwart gietaluminium profielwerk met heldere beglazing
4. aluminium afwerking
5. dakpannen: zwart
6. dakonderdelen in aluminium

UITVOERING
bouwen van een ongezeerd woning

BOUWHEER
[naam]

ARCHITECT
CAAN architecten bvba
Coups Rechts 160
9000 GENT
09 233 18 22

BOUWPLAATS
2e afdeling, Sectie A, Nr. 776h
Marie Stevensstraat Lot 13
9800 Deinze

ONDERDEEL
UITVOERINGSPLANNEN

1. plan rr.	01/02
2. datum	11.10.07
3. schaal	1/50
4. dossier	0825

REFERENTIE
plan rr. 01/02
datum 11.10.07
schaal 1/50
dossier 0825

WISSELINGEN
13/11/07: aanpakplan (1. afdeling + kader)

ORIENTERING

CAAN
Coups Rechts 160 - 9000 Gent - www.caan.be