



Beter Zeker.

U. Ref.: \_\_\_\_\_ O. Ref.: \_\_\_\_\_ Verslagnr.: 87/150327103

Technisch Bureau Verbruggen vzw. www.btvcontrol.be

PROCES-VERBAAL OVER HET ONDERZOEK VAN EEN ELEKTRISCHE LAAGSPANNINGSINSTALLATIE

- BTV Antwerpen Tel. 03 216 28 90 btv.antwerpen@btvcontrol.be
- BTV Brabant-Wallon Tel. 081 65 84 59 btv.brabantwallon@btvcontrol.be
- BTV Brussel Tel. 02 230 81 82 btv.brussel@btvcontrol.be
- BTV Hainaut Tel. 064 33 64 55 btv.hainaut@btvcontrol.be
- BTV Liège Tel. 04 253 19 72 btv.liege@btvcontrol.be
- BTV Limburg Tel. 011 42 18 34 btv.limburg@btvcontrol.be
- BTV Namur / Luxembourg Tel. 083 21 35 27 btv.namur@btvcontrol.be
- BTV Oost-Vlaanderen Tel. 09 252 45 45 btv.oostvlaanderen@btvcontrol.be
- BTV Vlaams-Brabant Tel. 016 63 47 45 btv.vlaamsbrabant@btvcontrol.be
- BTV West-Vlaanderen Tel. 056 70 54 05 btv.westvlaanderen@btvcontrol.be

ADRES INSTALLATIE: Putkapelstraat 135  
Gent  
 EIGENAAR: Verschuere V.  
 Adres: idem  
 OPDRACHTGEVER: 9  
 Adres: De Potter Glem  
Normen 305 straat 22  
Ewamzele  
 INSTALLATEUR: \_\_\_\_\_  
 Adres: \_\_\_\_\_  
 BTW of IK: \_\_\_\_\_

EAN: DNB  
 Teller nr. \_\_\_\_\_  
 Index: \_\_\_\_\_

ALGEMENE BESCHRIJVING, KENMERKEN, ONDERZOEK EN METINGEN:

Datum van het onderzoek: 27/03/15 Aard van het onderzoek: gelijkvormigheidsonderzoek - eerste controle - controlebezoek volgens: (AREI art. 270) (AREI art. 271) (AREI art. 276) (AREI art. 276bis) (ARAB art. 262) (K.B.4.12.2012) (T.R. art. 231) (Voorsehr. DNB)

Aard installatie: Nieuwe - Uitbreiding - Wijziging - ~~Voorlopig~~ - Verzwaring - Verkoop wooneenheid. Type der lokalen: appartement

Begin werken: Fundering vóór-na 1.10.81 - Elektrische installatie vóór-na 1.10.81 - ~~1.10.89~~ AREI art.86

Aansluiting: Spanning 3x230 V Bescherming van de aansluiting Aut. max 10 A

Voedingskabel hoofdbord: 4 X 10 mm<sup>2</sup> Alg. schakelaar: type diff. 3A

Type van de aardelektrode: 3 - baren - pennen - horizontale geleider Schema: TT \_\_\_\_\_

Aantal borden: 3; Aantal eindstroombanen: \_\_\_\_\_; RA: 12 Ohm; RI tot 20,5 MOhm

Uitwendige invloedsfactoren: \_\_\_\_\_

BESCHRIJVING: zie schema's

UITGEVOERDE CONTROLES: zie verso

VASTGESTELDE INBREUKEN EN/OF NOTAS:

geen

nota: controle van zichtbare en bereikbare delen v/d installatie

PROCES-VERBAAL VAN HET GELIJKVORMIGHEIDSONDERZOEK
gezien op
de aangestelde van de stroomverdelers
naam: _____
handtekening: _____

BESLUIT

- 1. De installatie is **conform**. De ingangsklemmen van de algemene ADS werden verzegeld en de één draads- en situatieschema's werden voor gezien getekend. De installatie dient opnieuw gecontroleerd uiterlijk op 27/03/15 (art. 271 AREI) alsook vóór de ingebruikname van elke belangrijke wijziging of beduidende uitbreiding, uitgevoerd voor deze datum.
- 2. De installatie is **niet conform**.
- 3. De installatie mag in dienst blijven indien zonder vertraging wordt voldaan aan de vastgestelde inbreuken en de gepaste maatregelen getroffen worden opdat de installatie geen gevaar vormt voor personen of goederen. De installatie is **niet conform**. De installatie dient opnieuw gecontroleerd te worden door (hetzelfde) organisme uiterlijk op \_\_\_\_\_

PLICHTEN VAN DE EIGENAARS, BEHEERDERS OF HUURDERS : ZIE KEERZIJDE.

De agent-onderzoeker, (nr., naam handtekening) Ge 82



voor de Directeur,



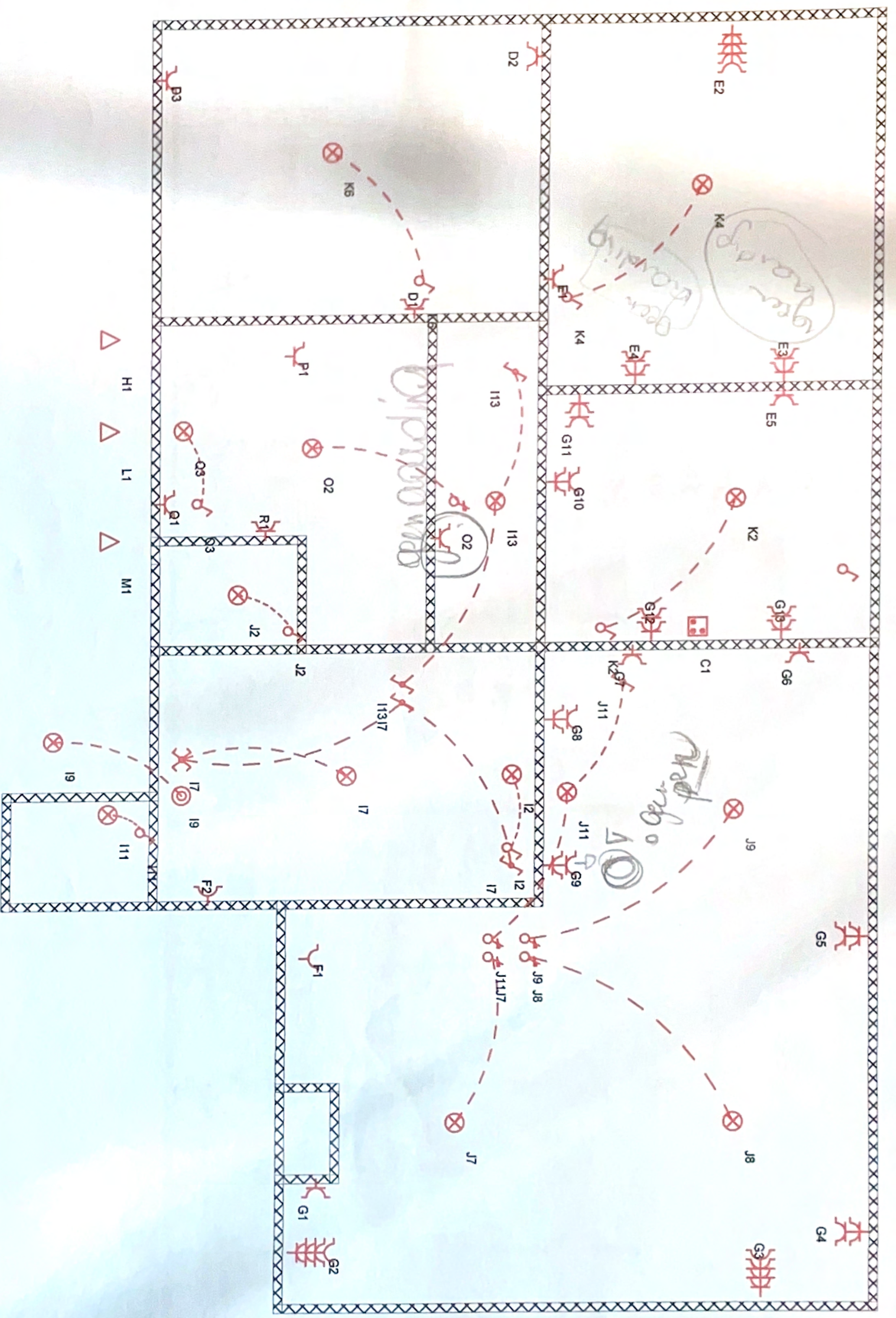

**INSTALLATEUR**

Naam/Nom Elec De Potter Glen Byba

BTW/TVA 0841353056

Nun/Date 26/03/2015

ndiek/Sign Glen

**KEURING/CONTROLE**

ORGANIS BTV

Naam/Nom

Datum/Date

Handiek/Sign

**BTV**

n° 87 G Coppieters

**WERF/CHANTIER**

Naam/Nom Verschooris V Bord 1

Straat/Rue Putkapelstraat

Gemeen/Comm Gent

Handiek/Sign ..

3x230V~



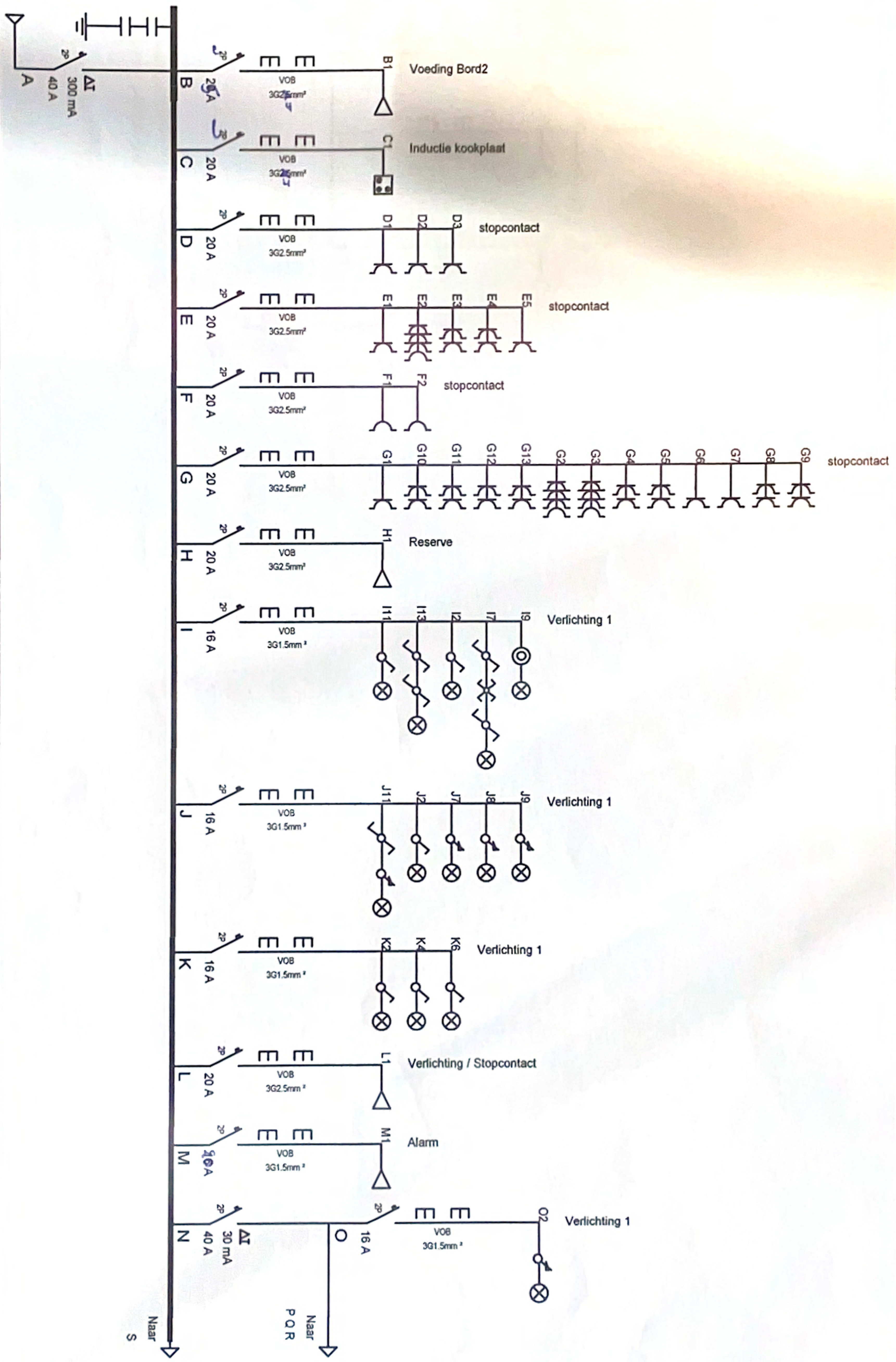

**INSTALLATEUR**

**KEURING/CONTROLE**

**WERF/CHANTIER**

3N, 400V/230V~

Naam/Nom Eiec De Potter Glen Bvba  
 BTW/TVA ..  
 Datum/Date .. DATUM  
 Handtek/Sign ..

ORGANIS. ..  
 Naam/Nom ..  
 Datum/Date ..  
 Handtek/Sign ..  
 n° 87 G. Coppeliers

Naam/Nom ..  
 Straat/Rue ..  
 Gemeent/Comm ..  
 Handtek/Sign ..





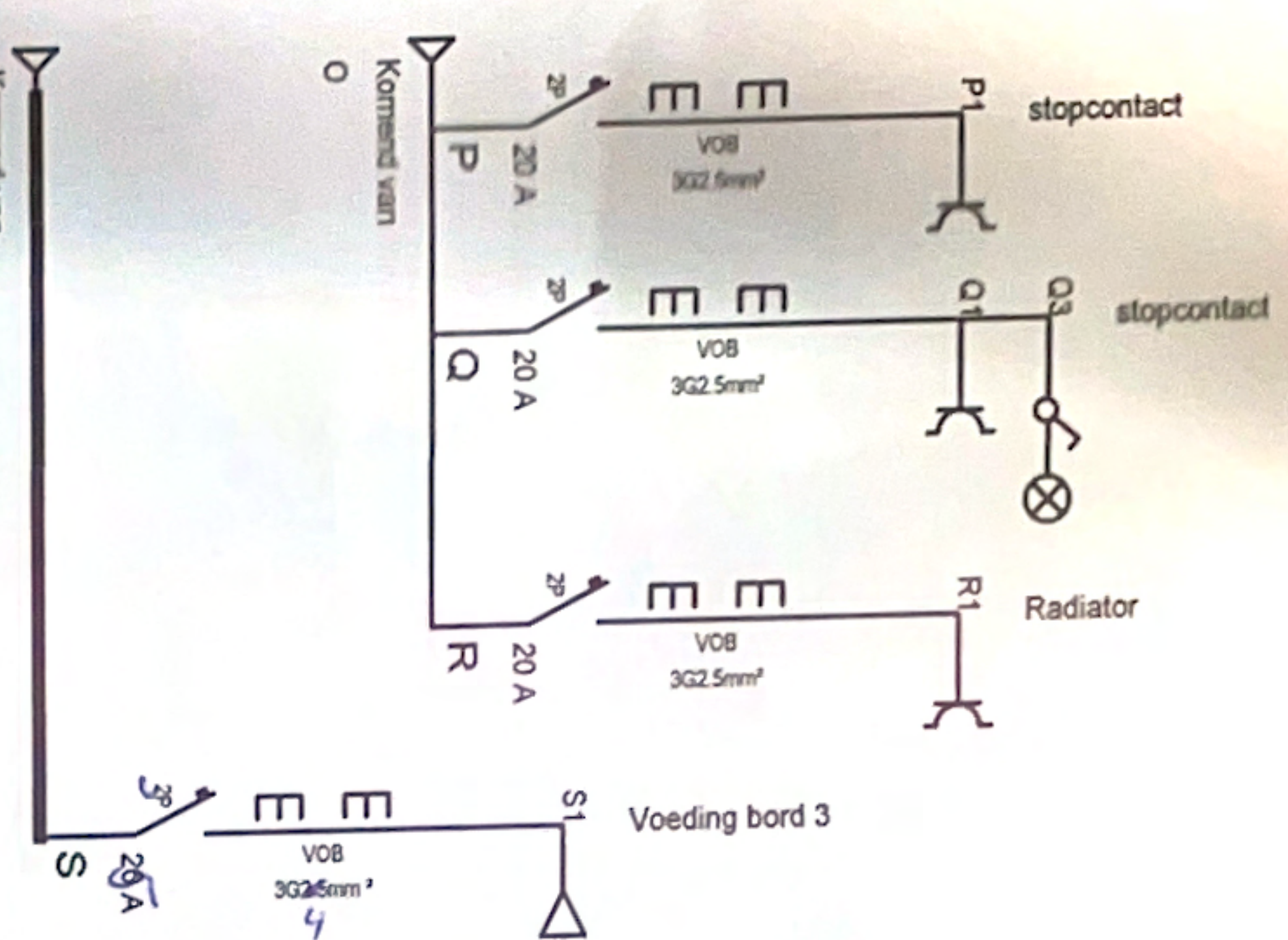

**INSTALLATEUR**

Naam/Nom .. Elec De Potter Glen Bvba  
 BTW/TVA ..  
 Datum/Date .. DATUM  
 Handtek/Sign ..

**KEURING/CONTROLE**

ORGANIS. ..  
 Naam/Nom ..  
 Datum/Date ..  
 Handtek/Sign ..

**ETV**  
 n° 87 G Coppiaeters  
 3-

**WERF/CHANTIER**

Naam/Nom ..  
 Straat/Rue ..  
 Gemeen/Comm ..  
 Handtek/Sign ..

Verschoonts V Bord 1

3N, 400V/230V~



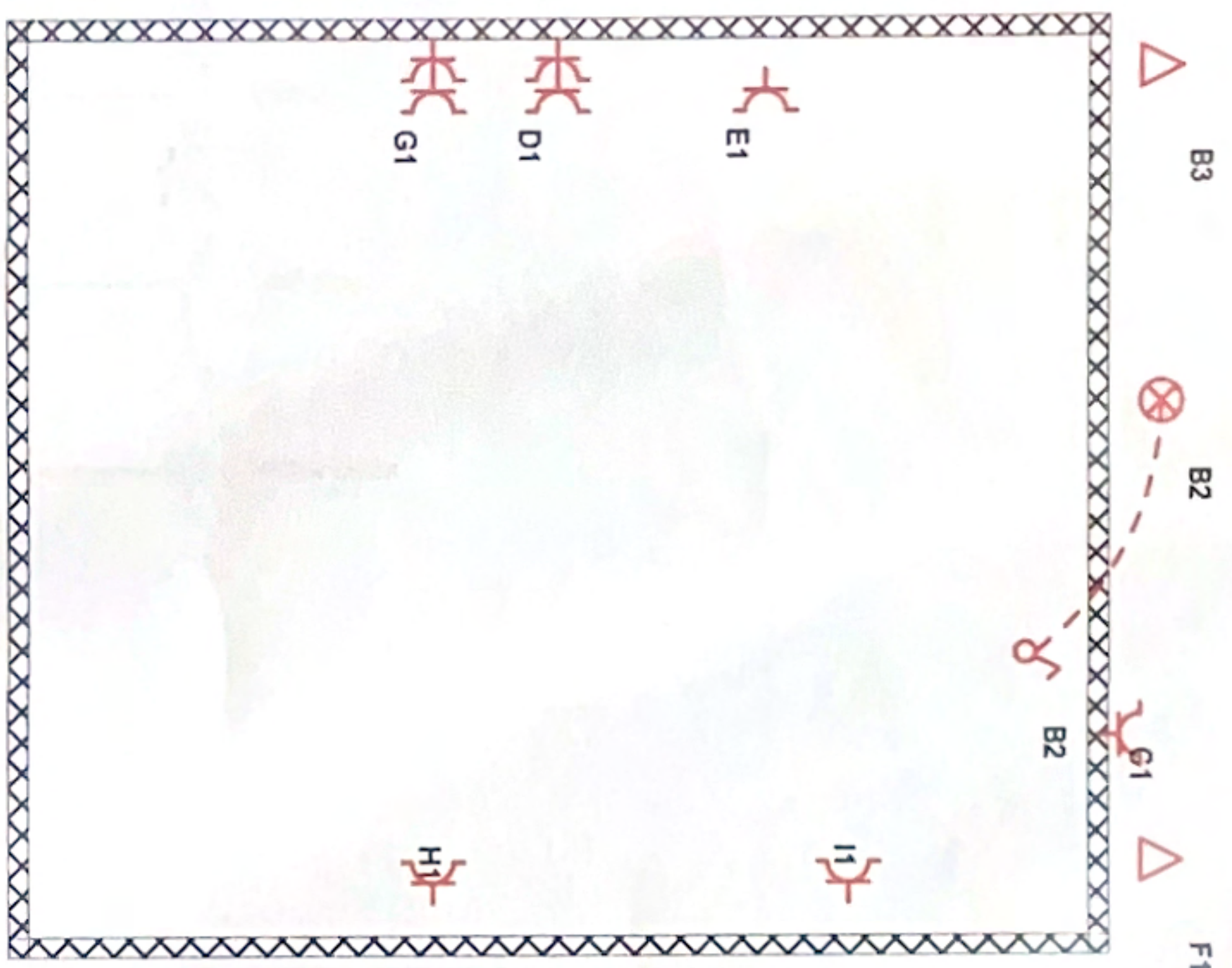

<b>INSTALLATEUR</b> Naam/Nom Eiec De Potter Glen Bvba BTW/TVA 0841353056 Datum/Date 26/03/2015 Handtek/Sign Glen		<b>KEURING/CONTROLE</b> ORGANIS. BTV Naam/Nom .. Datum/Date .. Handtek/Sign .. n° 87 G. Coppeters 		<b>WERF/CHANTIER</b> Naam/Nom Verschoons V Bordz Straal/Rue Putkappelstraat Gemeen/Comm .. Gent Handtek/Sign ..		3 x 230V~
--	--	---	--	---	--	-----------



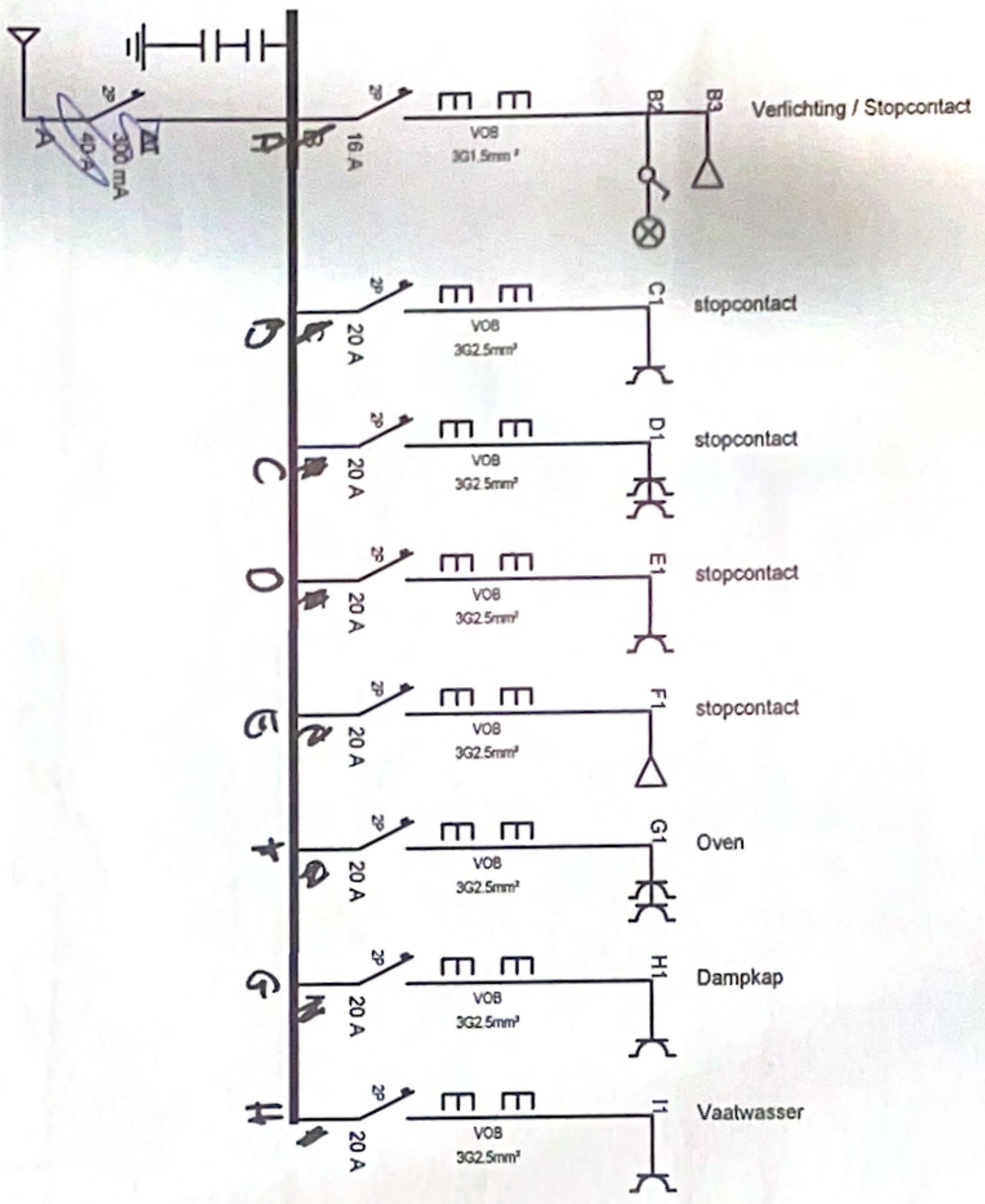

**INSTALLATEUR**

Naam/Nom: Elec De Potter Glen Bvba

BTW/TVA: ..

Datum/Date: DATUM

**KEURING/CONTROLE**

ORGANIS: ..

Naam/Nom: ..

Datum/Date: ..

Handtek/Sign: **BTV**  
n° 87 5 00prieters

**WERF/CHANTIER**

Naam/Nom: Verschooris V Bord2

Straat/Rue: ..

Gemeent/Comm: ..

3N, 400V/230V~



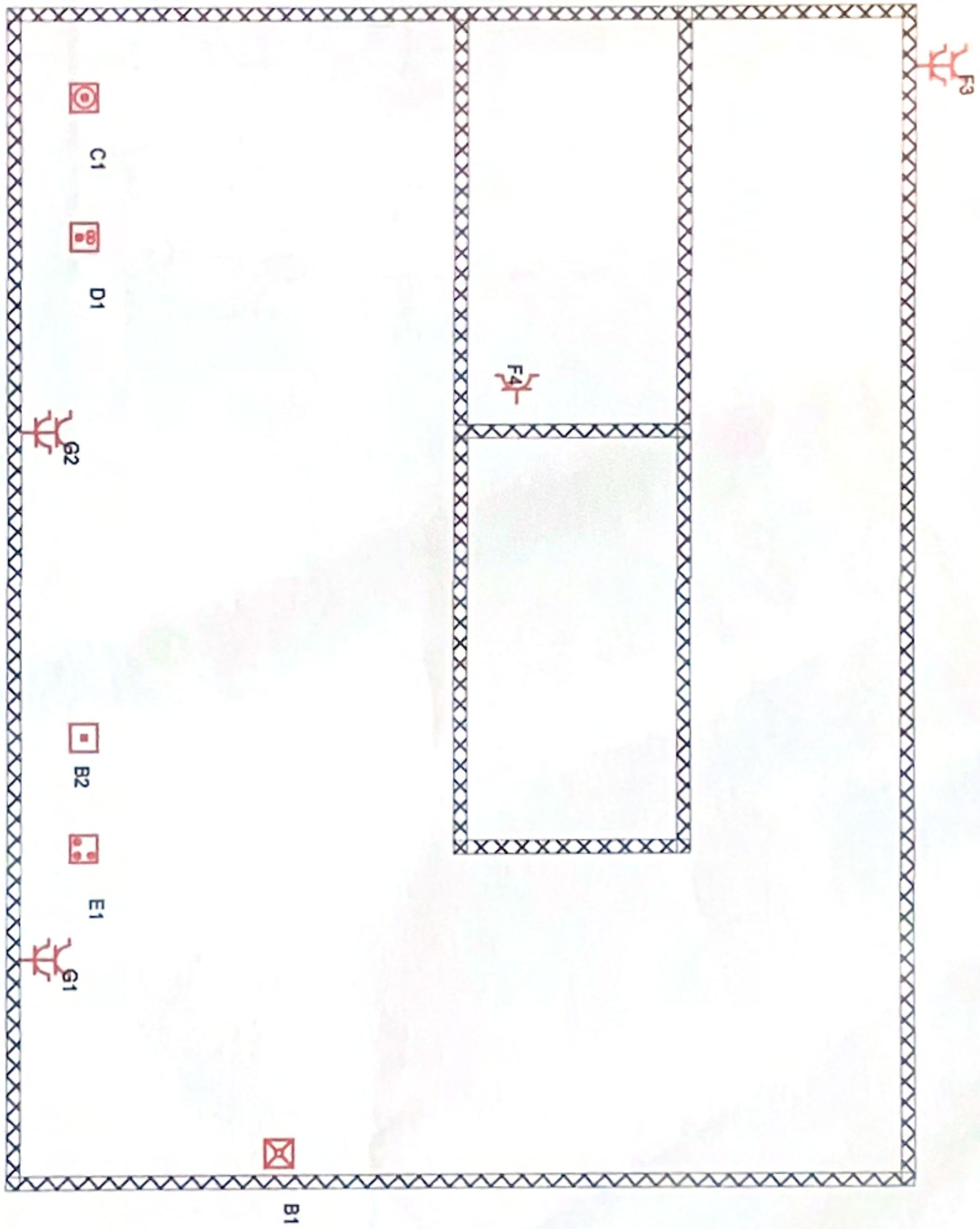

**INSTALLATEUR**

Naam/Nom Elec De Potter Glen BVba  
 BTW/TVA 0841363056  
 Datum/Date 26/03/2015  
 Handtek/Sign Glen

**KEURING/CONTROLE**

ORGANIS. BTW  
 Naam/Nom  
 Datum/Date  
 Handtek/Sign  
 n. G. Coppeliers

**WERF/CHANTIER**

Naam/Nom Verschooris V Bord 3  
 Straat/Rue Putkappelstraat  
 Gemeen/Comm Gent  
 Handtek/Sign

3 x 230V~



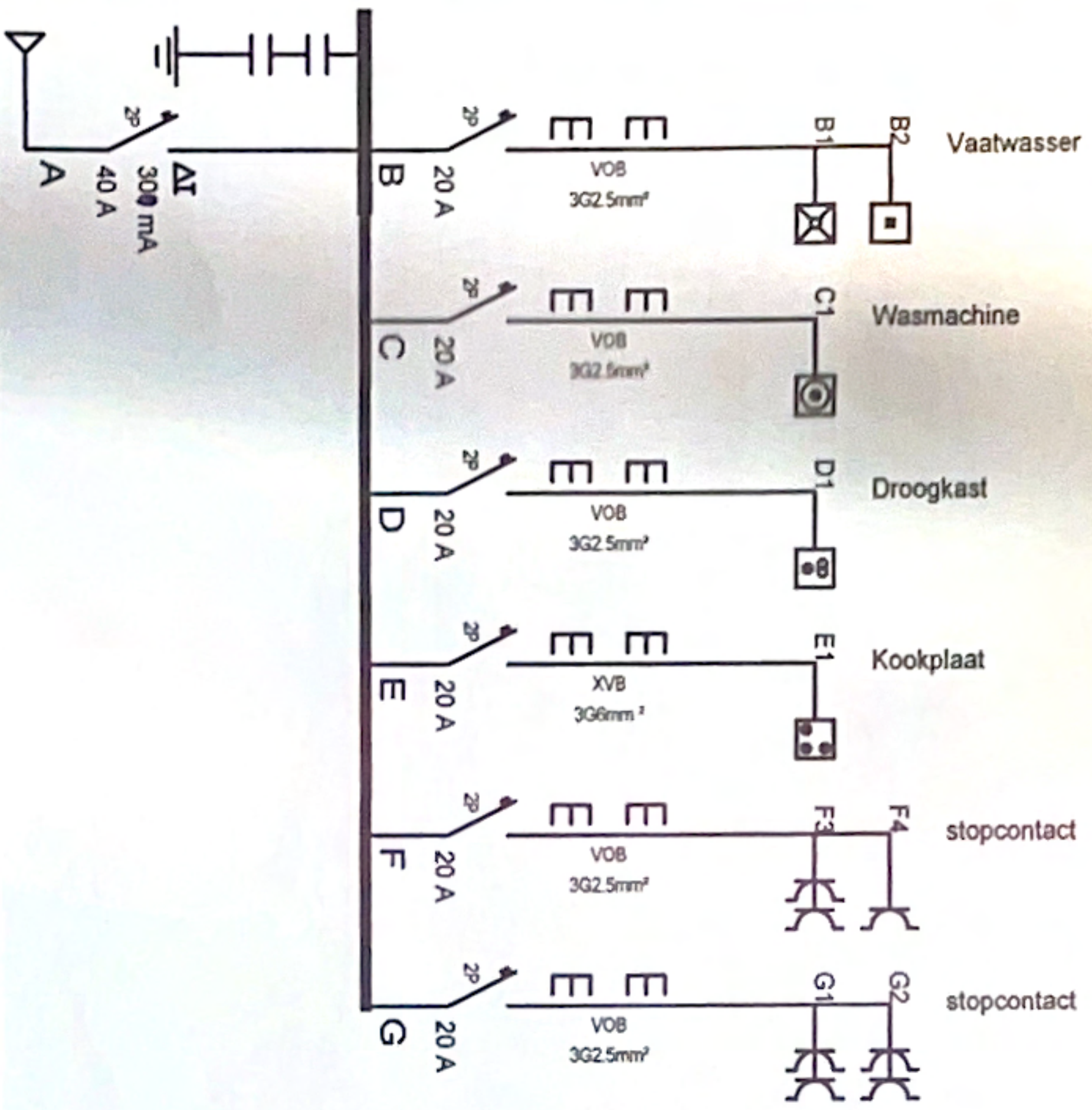

**INSTALLATEUR**

Naam/Nom **Elec De Potter Glen Bvba**  
 BTW/TVA ..  
 Datum/Date **DATUM**  
 Handtek/Sign ..

**KEURING/CONTROLE**

ORGANIS. ..  
 Naam/Nom ..  
 Datum/Date ..  
 Handtek/Sign ..  
**n° 87 G. Coppieiers**

**WERF/CHANTIER**

Naam/Nom ..  
 Straat/Rue ..  
 Gemeen/Comm ..  
 Handtek/Sign ..

3N, 400V/230V~