

Adres- en onderzoeksgegevens

Adres installatie Eikeldreef 15 te 9830 Sint-Martens-Latem
 Naam eigenaar
 Adres eigenaar
 Type object Eengezinswoning
 EAN-code niet beschikbaar
 Aard installatie nieuw
 Doel onderzoek in dienststelling



Het onderzoek is verricht op 15/07/2013 volgens artikel art 270 [van het AREI](#) en onze procedure(s) TP1.

Installatiegegevens

Spanning (V)	3N400 (3f + N)	In hoofdschakelaar (A)	63
Type elektrode	lus	ΔI differentiële schakelaar(s) (mA)	300 en 30
\varnothing voedingsleiding (mm ²)	16	Aantal verdeelborden	1
In hoofdbeveiliging (A)	63	Aantal stroombanen per verdeelbord	49

Metingen

Ra / Zs (Ω)	6,2 /	Werking differentiële schakelaar(s)	goed
Continuïteitsmeting	goed	Isolatieweerstand van de installatie (M Ω)	>0,5

Inbreuken

1. nihil

ADS: Automatische differentiële schakelaar

Opmerking: Tijdens het onderzoek zijn enkel de verdeelborden en de zichtbare delen van de installatie gecontroleerd. Schakelaars, contactdozen, plinten / goten etc... zijn niet losgemaakt.

Opmerkingen

(Ver)bouwjaar: na 2000
 Voor de omschrijving van de installatie zie schema's

Besluit

De installatie is conform het AREI.
 De algemene ADS was / werd verzegeld en het ééndraads- en situatieschema werden voor gezien getekend / gecontroleerd
 De installatie dient opnieuw te worden gecontroleerd uiterlijk 15/7/2038, alsook voor ingebruikname van elke belangrijke wijziging of aanzienlijke uitbreiding uitgevoerd voor deze datum.

Voor de directeur, op 15/7/2013

Naam agentonderzoeker: Davy Defour

Handtekening:



Raadgevingen

1. Het proces-verbaal van het onderzoek dient bewaard te worden in het dossier van de elektrische installatie
2. In het dossier dient elke wijziging aan de elektrische installatie vermeld te worden
3. Bij elk ongeluk aan personen overkomen, rechtstreeks of onrechtstreeks te wijten aan de aanwezigheid van elektriciteit, dient de Minister van Economische Zaken, Directie Elektrische Energie, te worden gewaarschuwd
4. Wanneer er overtredingen zijn vastgesteld tijdens het onderzoek, dient men een nieuw controlebezoek te laten verrichten door hetzelfde erkend organisme om na te gaan of na afloop van de termijn van één jaar de overtredingen verdwenen zijn. Indien tijdens dat tweede bezoek wordt vastgesteld dat er nog overtredingen overblijven, moet het erkend organisme een kopie van het proces-verbaal van het controlebezoek sturen naar de Algemene Directie Energie die belast is met het hoog toezicht op de huishoudelijke elektrische installaties

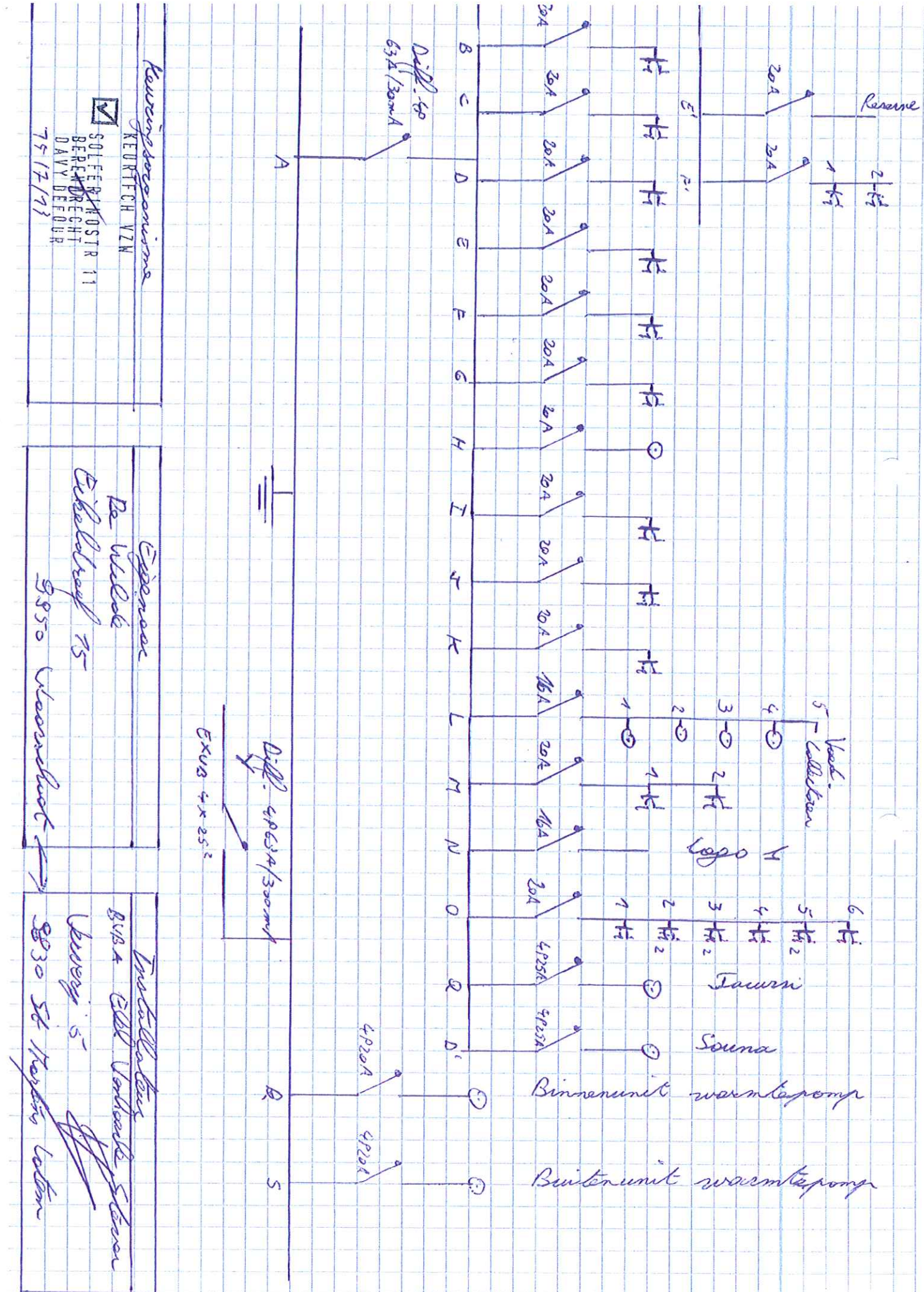

Koninkrijksoverheid
 KEURTECH VZM



SOLFERINO STR 11
 BERECHT
 DAVY DEFOUR
 75 17/17

Eigendom

De Wijk

Eikebloed 75

8850 Vlaardingen

Instellings

BVA + ELL Verhoede Steen

Verweg 5

8830 St Hendrik Latem

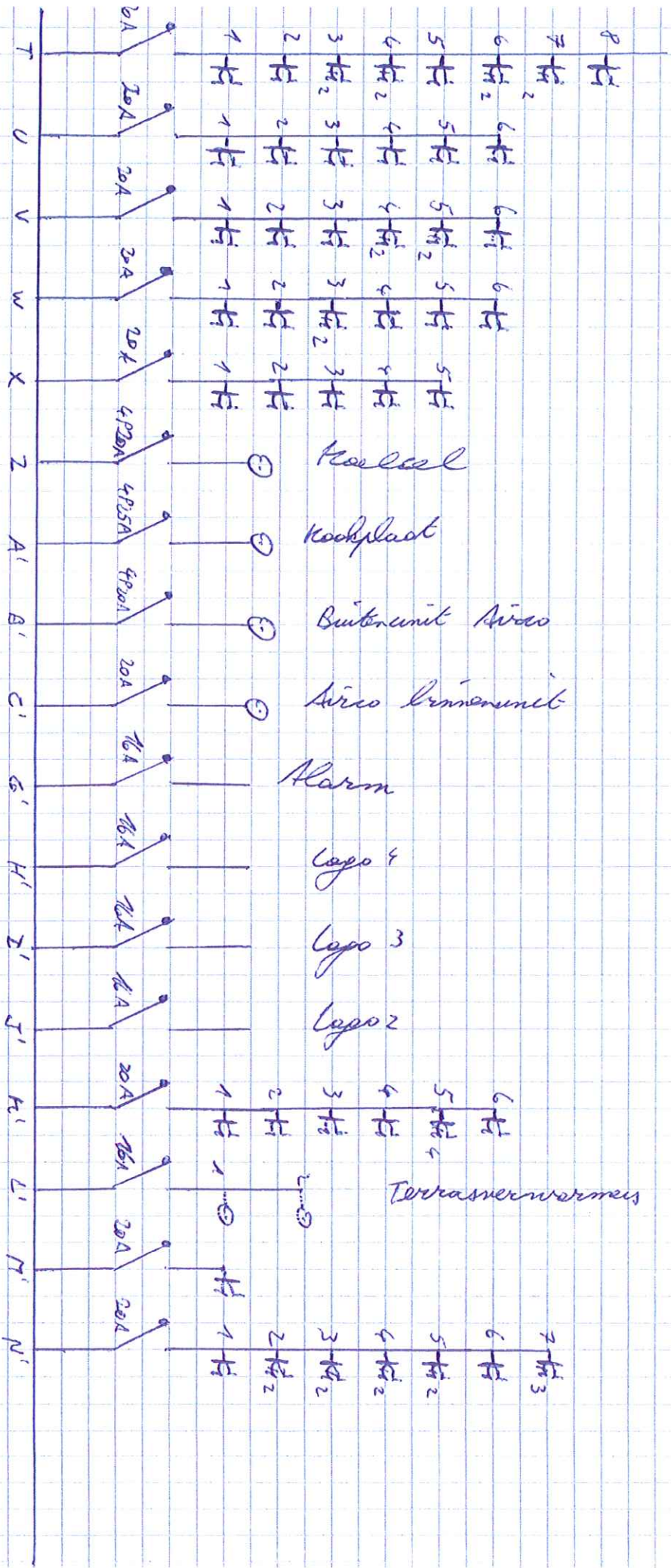

Kaartingsopgaven

KEURTECH VZW
 SOLEERDOSTR 11
 BERENDRECHT
 DAVY DEFODOR

Eigenaar

De Willeke
 E. de Groot 75
 9830 St Porten Loten

Instalateur

BUSA E&L Verhaghe Steen
 Verweg 5
 9850 Meerbeke

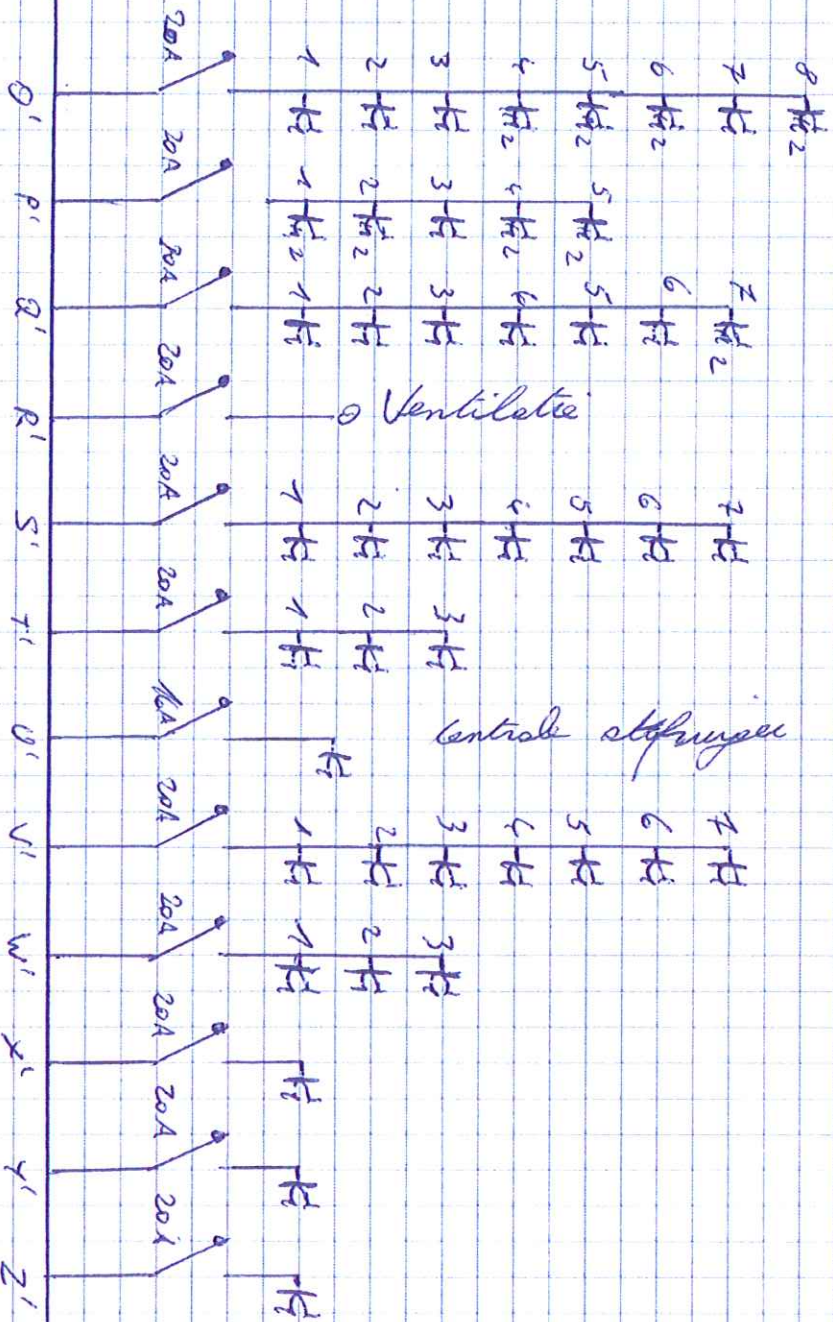

Heuvelweg 11

KEURTECH 11W



SOLEFERRINOSTR 11
BERENDRECHT
DAVY-DEFOUR

Eigenaar

De Walle

Éikaldhoek 15

9830 St-Nikolaas Colom

Instalateur

BIBA Edl. Verbeke & Steen

Verwey's

9850 Wepervulker

Kolde

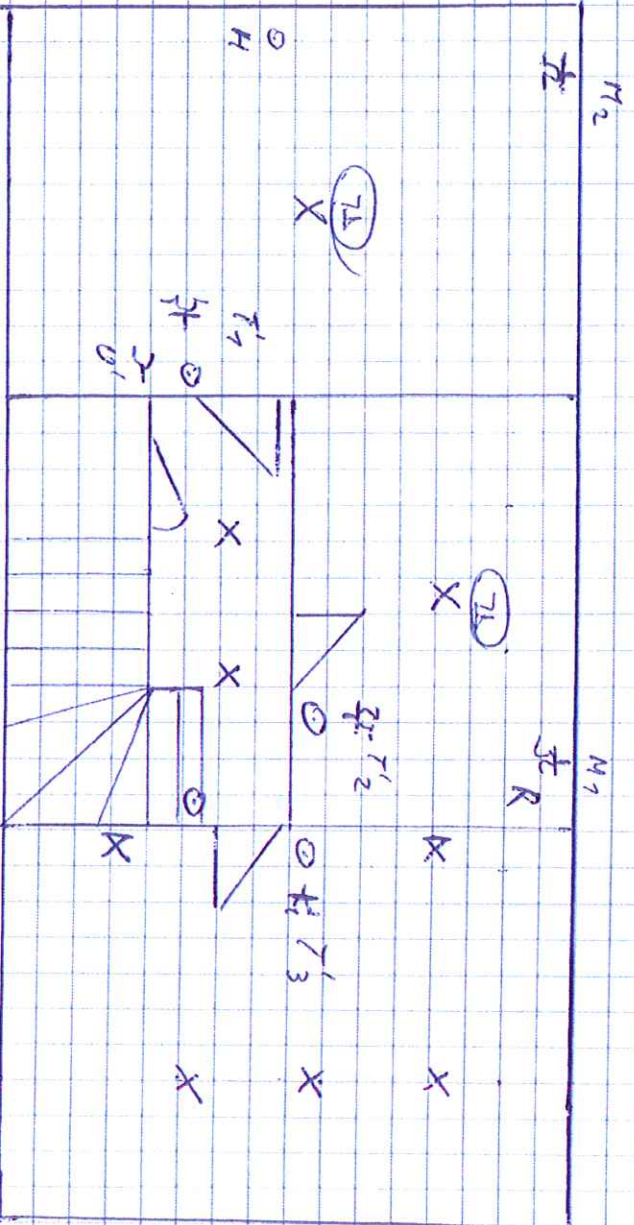

Zolder 2

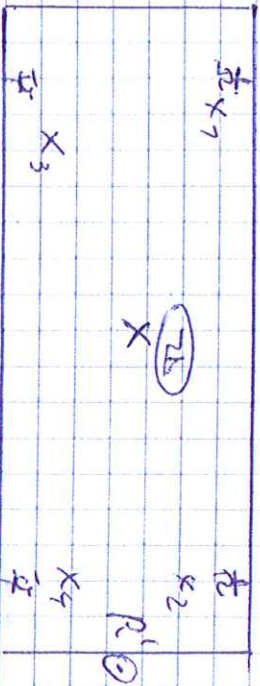

Kaatsingsovername

KEURTECH VZW
 SOLFERIKASTR 11
 BERENDRECHT
 DAVY DEFOUR

Eigendom

De Vullste
 Ebbelsteep 15
 9830 St. Martin Leden

Installobatour

BIBA E&L Verheyen
 Vanvey 5
 9850 Meerbeke

Gelijkvlaers

Installateur
BVBA Edelh. Verhaeghe Steenen
Verweg 5
9350 Waarschoot

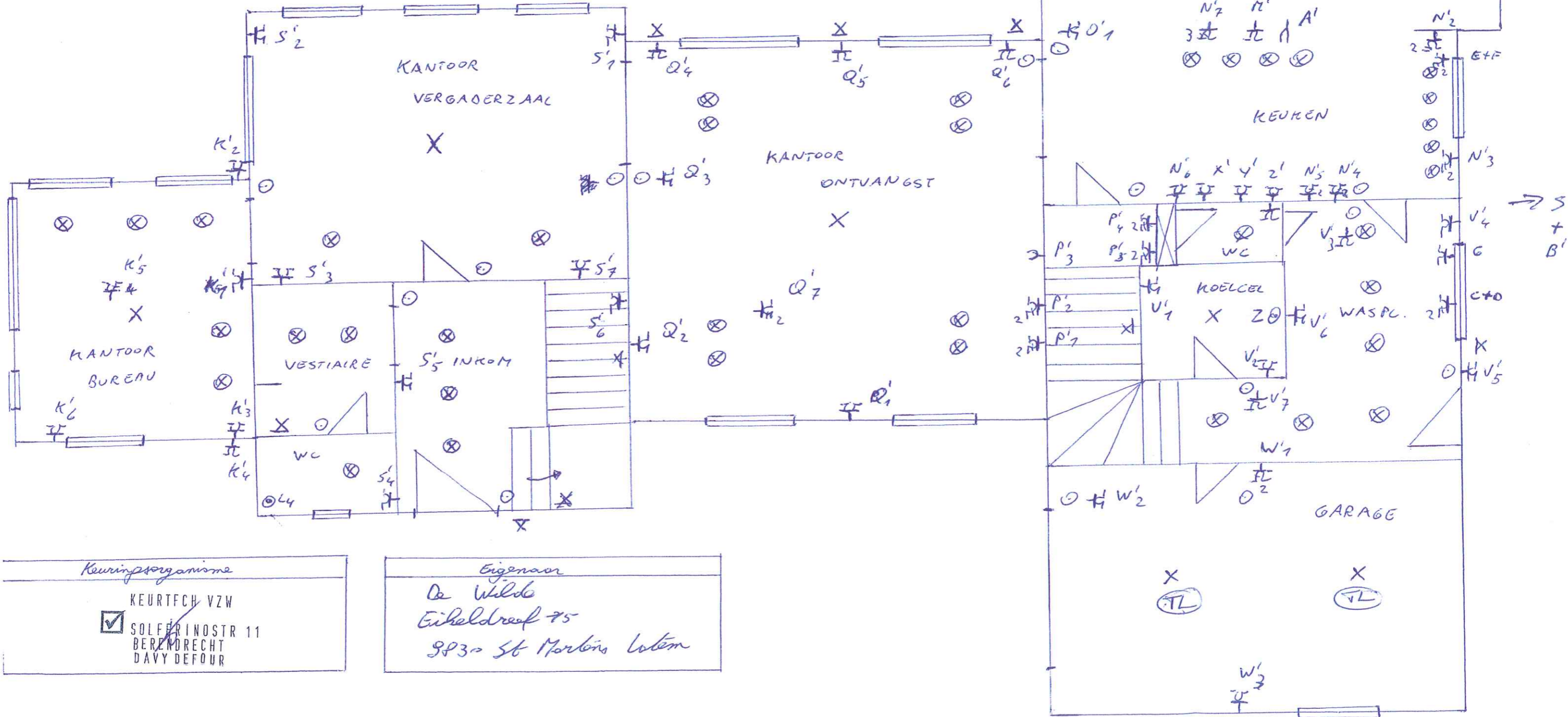

Kewingsorganisme
KEURTECH VZW
<input checked="" type="checkbox"/> SOLFERINO STR 11
BERENDECHT
DAVY DEFOUR

Eigenaar
De Wilde
Eikeldreef 75
9830 St Martinus Lotem

Verdiep

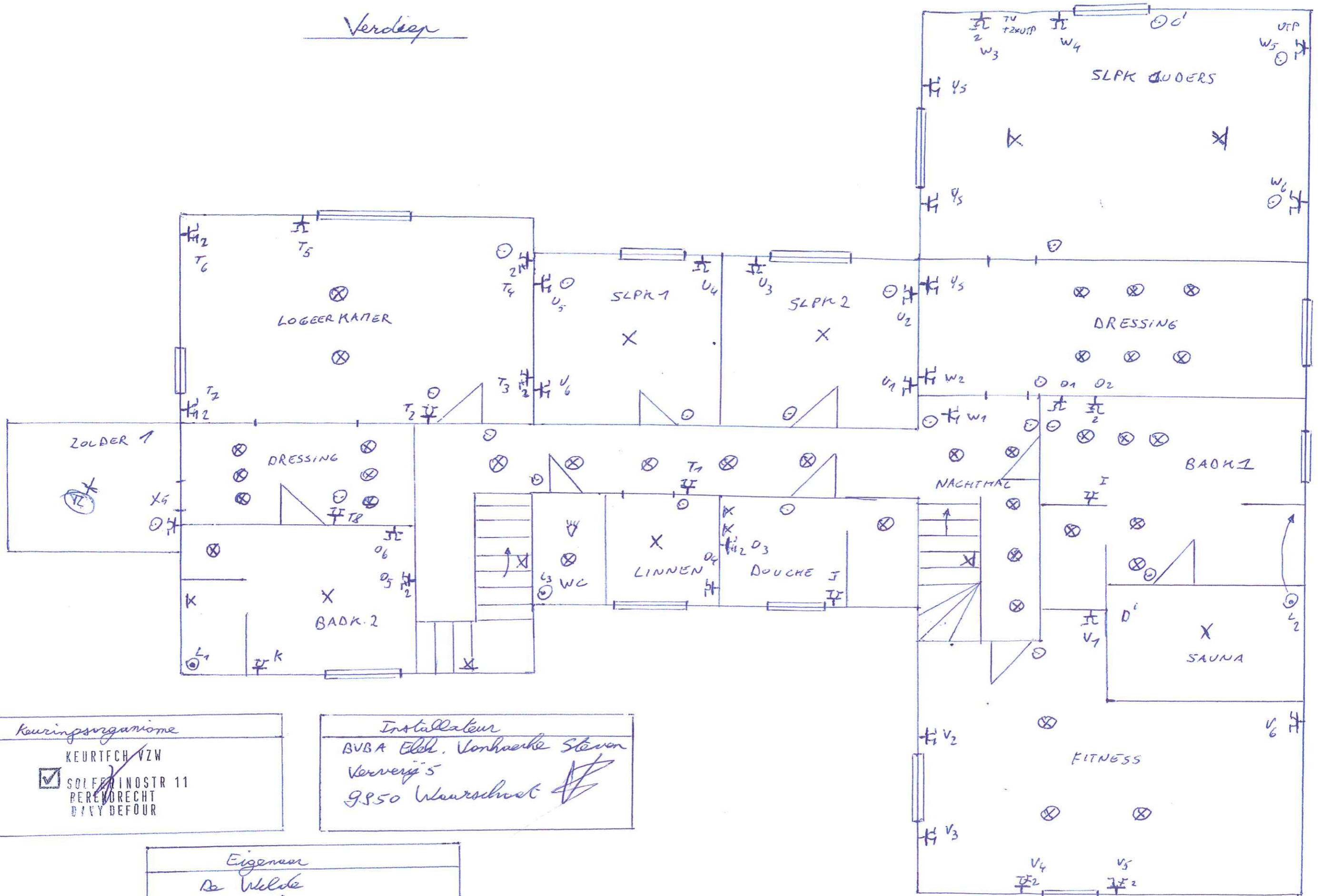

Kewingsorganisme
 KEURTECH VZW
 SOLEFRI NOSTR 11
 PEREMOCHT
 DIVY DEFOUR

Installateur
 BVBA Elek. Vonhaecke Steven
 Ververij's
 9850 Weersbeet *[Signature]*

Eigenaar
 De Melde
 Eshel droef 15
 9830 St. Martens Latem