



ZETEL ANTWERPEN
Van der Sweepstraat 3 bus 44
2000 Antwerpen
Tel. 03 216 28 90
Fax 03 238 86 65

ZETEL BRUSSEL
Clovislaan 15
1000 Brussel
Tel. 02 230 97 69
Fax 02 230 26 76

Nico BAELEN 175
 0479 - 98 63 75

PROCES-VERBAAL OVER HET ONDERZOEK VAN EEN ELEKTRISCHE LAAGSPANNINGSINSTALLATIE

ADRES INSTALLATIE: DELLA FAILLEDREEF 32
9800 DEINZE

EIGENAAR: VAN HEUVERSWEYN

OPDRACHTGEVER: ENERGIUS NV

Adres: ROUWBERGKENS 5, 2340 BEESE

INSTALLATEUR: "

Adres: "

BTW of IK: BE 0888 327 985

EAN: _____
Ref.: _____ Teller nr. _____
Index: _____

Datum van het onderzoek: 15/03/12 Aard van het onderzoek: gelijkvormigheidsonderzoek - controlebezoek volgens: (AREI art. 270) (AREI art. 271) (AREI art. 276) (AREI art. 276bis) (ARAB art. 262) (K.B.2.6.2008) (T.R. art. 231) (Voorschr. DNB)

Aard installatie: Nieuwe - Uitbreiding - ~~Wijziging~~ - ~~Voorlopig~~ - ~~Verzwaren~~ - ~~verkoop wooneenheid~~; Type der lokalen: PV-INSTALLATIE

Begin werken: Fundering vóór na 1.10.81; Elektrische installatie vóór na 1.10.81; 1.1.88 - AREI art. 86

Aansluiting: Spanning 3N400V V Bescherming van de aansluiting TECO 20 A

Voedingskabel hoofdbord: 4x16 mm²

Alg. schakelaar: type DP 40A/0,3

Type van de aardelektrode: 1 - baren - pennen - horizontale geleider

Schema: TT

Aantal borden: 1; Aantal eindstroombanen: 1

RA: 12 Ohm; RI tot - MOhm

Uitwendige invloedsfactoren: _____

BESCHRIJVING: ONTV: MASTERWOLT - XS 6500 SW
PAC = 1000W / 22A
SN = 131016500 / A70707157

PAN: 25 x 210 Wp

GST: PRO 10 - VII. 212 / CLASS B
SN = 006611090997 / CE - III - 0356
INDEX = 103 kWh

UITGEVOERDE CONTROLES: zie verso

VASTGESTELDE INBREUKEN EN/OF NOTA'S: GEEN

NOTA'S:

1. De controle beperkt zich tot de PV-Installatie.
2. Geen isolatie-meting mogelijk door aanwezigheid van elektronica.
3. De werkingstest van de ontkoppelingsrelais werd uitgevoerd.
4. De overeenkomst tussen karakteristieken van omvormer(s) en panelen behoort niet tot deze controle.

PROCES-VERBAAL VAN HET GELIJKVORMIGHEIDSONDERZOEK	
gezien op	
de aangestelde van de stroomverdelers	
naam:	
handtekening:	

4 NOTA'S OP STICKER
UITBREIDING OP INSTALLATIE VAN VOOR 1981

PLICHTEN VAN DE EIGENAARS, BEHEERDERS OF HUURDERS: Zie keerzijde.

BESLUIT 1. De installatie is conform. De ingangsklemmen van de algemene ADS werden verzegeld en de ééndraads- en situatieschema's werden voor gezien getekend. De installatie dient opnieuw gecontroleerd uiterlijk op 15/03/2037 (art. 271 AREI) alsook vóór de ingebruikname van elke belangrijke wijziging of beduidende uitbreiding, uitgevoerd voor deze datum.

2. De installatie is niet conform.

3. De installatie mag in dienst blijven indien zonder vertraging wordt voldaan aan de vastgestelde inbreuken en de gepaste maatregelen getroffen worden opdat de installatie geen gevaar vormt voor personen of goederen. De installatie is niet conform. De installatie dient opnieuw gecontroleerd te worden door (hetzelfde) organisme uiterlijk op _____

DE AGENT-ONDERZOEKER:
nr. + naam + handtekening

N. BAELEN
175

De directeur,



Interne verbruikers

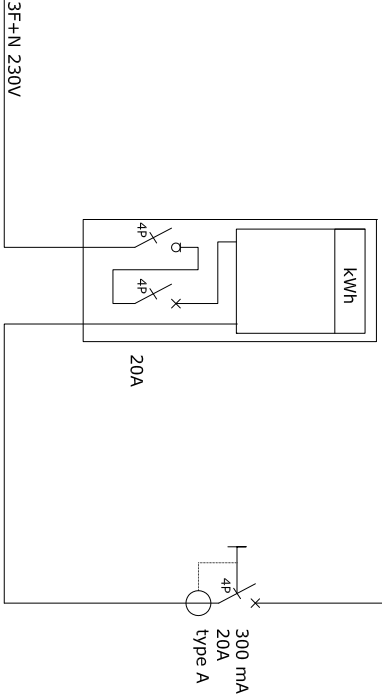
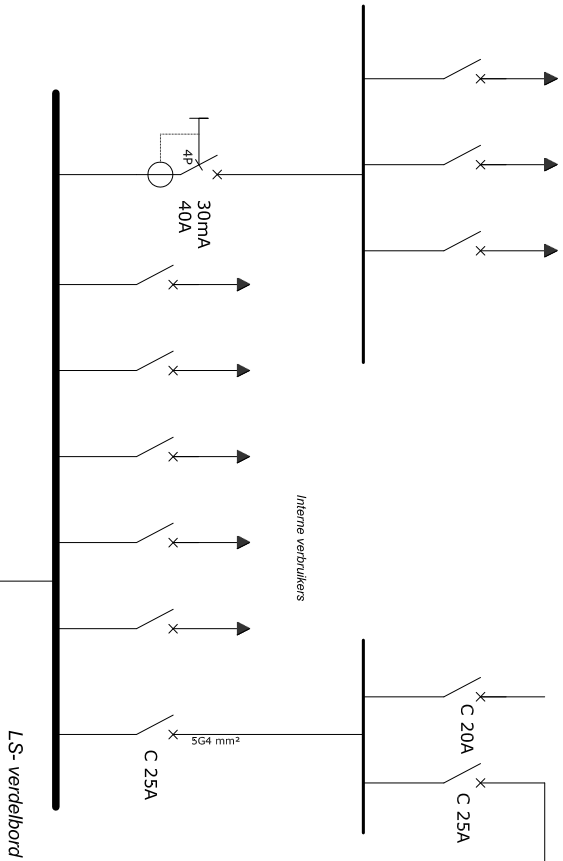

PV-Installatie: 24 x Q.Peak 250 Wp = 6000 Wp

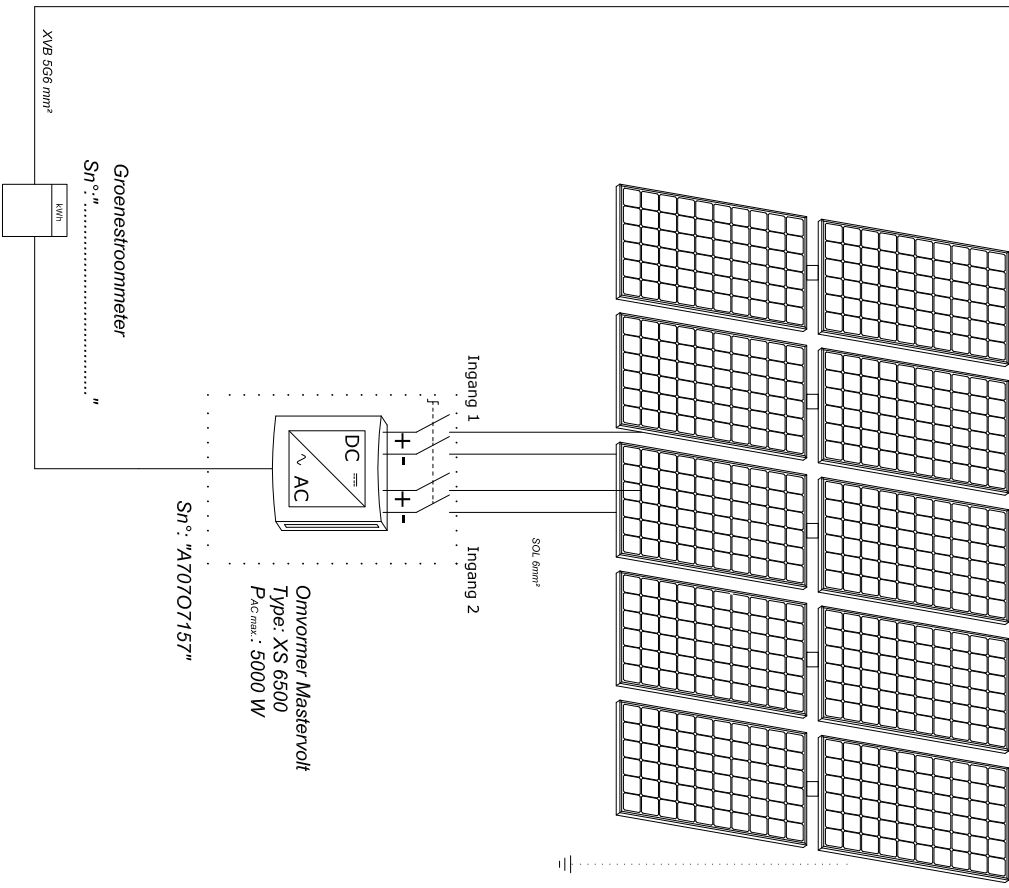

Eendraadschema PV-installatie

Titel:

Schaal: /

Klant: Tom Van Heuversweyn

PV-Installatie: Q.Peak 250 x 24 = 6000Wp

Pagina: 1/1

Della Failledreef 32 - 9800 Deinze

Pmax. AC: 5000 W

Datum: 30/01/2012

This drawing is property of the company ENERGIUS N.V. and may not be distributed without its formal consent

Laatste wijziging: 30/1/2012



ENERGIUS
WIJ STEKEN GRAAG ENERGIE IN UW DAK

Energius N.V.
Rouwbergskens 5
BE - 2340 Beerse
TEL: +32 (0)14 62 28 68
FAX: +32 (0)15 62 68 78
info@energius.be

