

- MATERIALEN**
- 1: rood-bruin gemaande paramentsteen
 - 2: plint mangaan gevelsteen walformaat
 - 3: stormpan donkerbruin vergloosd
 - 4: houten schrijnwerk donkerbruin
 - 5: dubbele beglazing helder
 - 6: dorpels blauwe hardsteen
 - 7: dakbedekking in rubbercoating
 - 8: glaslaten heldere kleur
 - 9: gaten & afvoeren zink
 - 10: houten deur/poort donkerbruin
 - 11: houten spondeplank

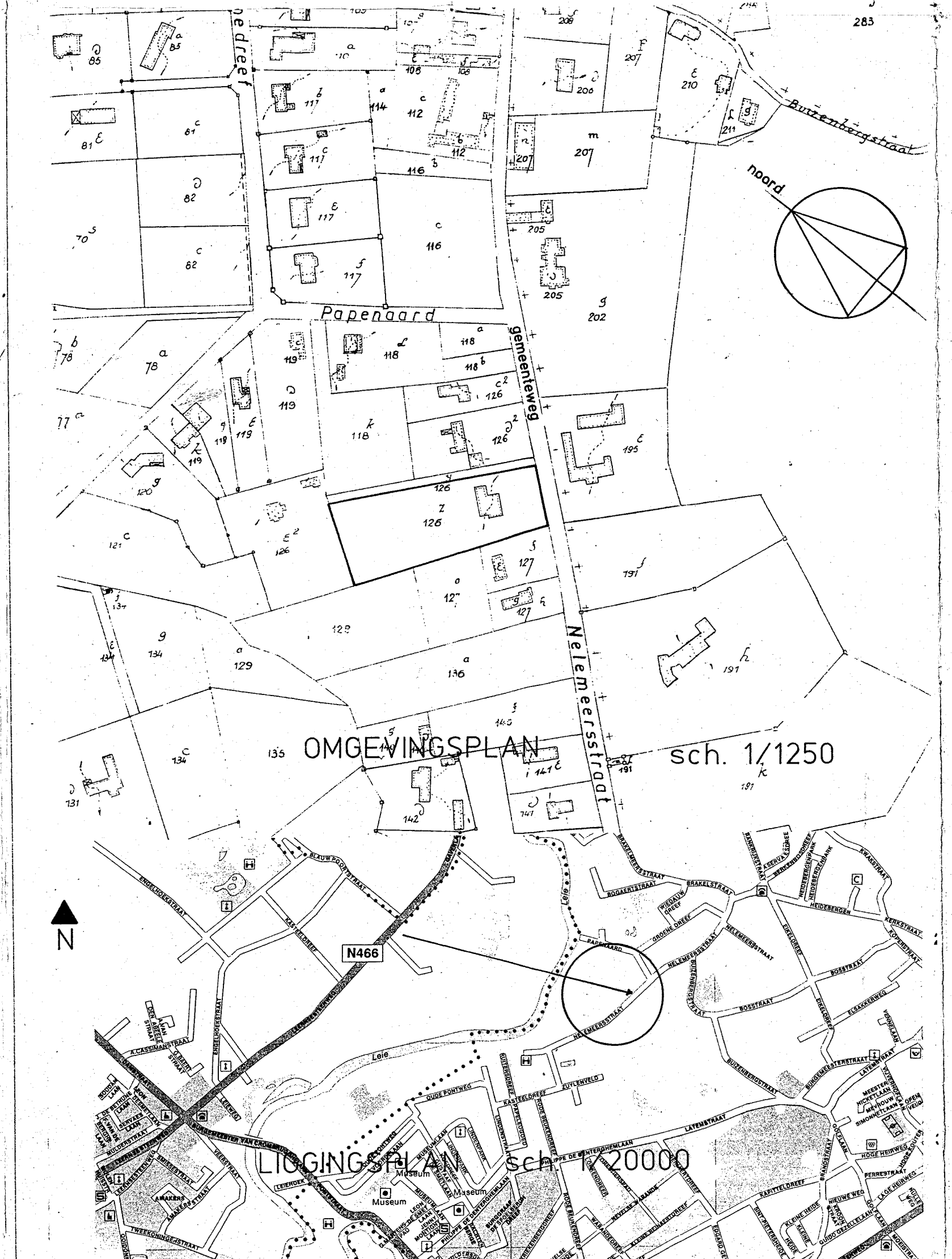
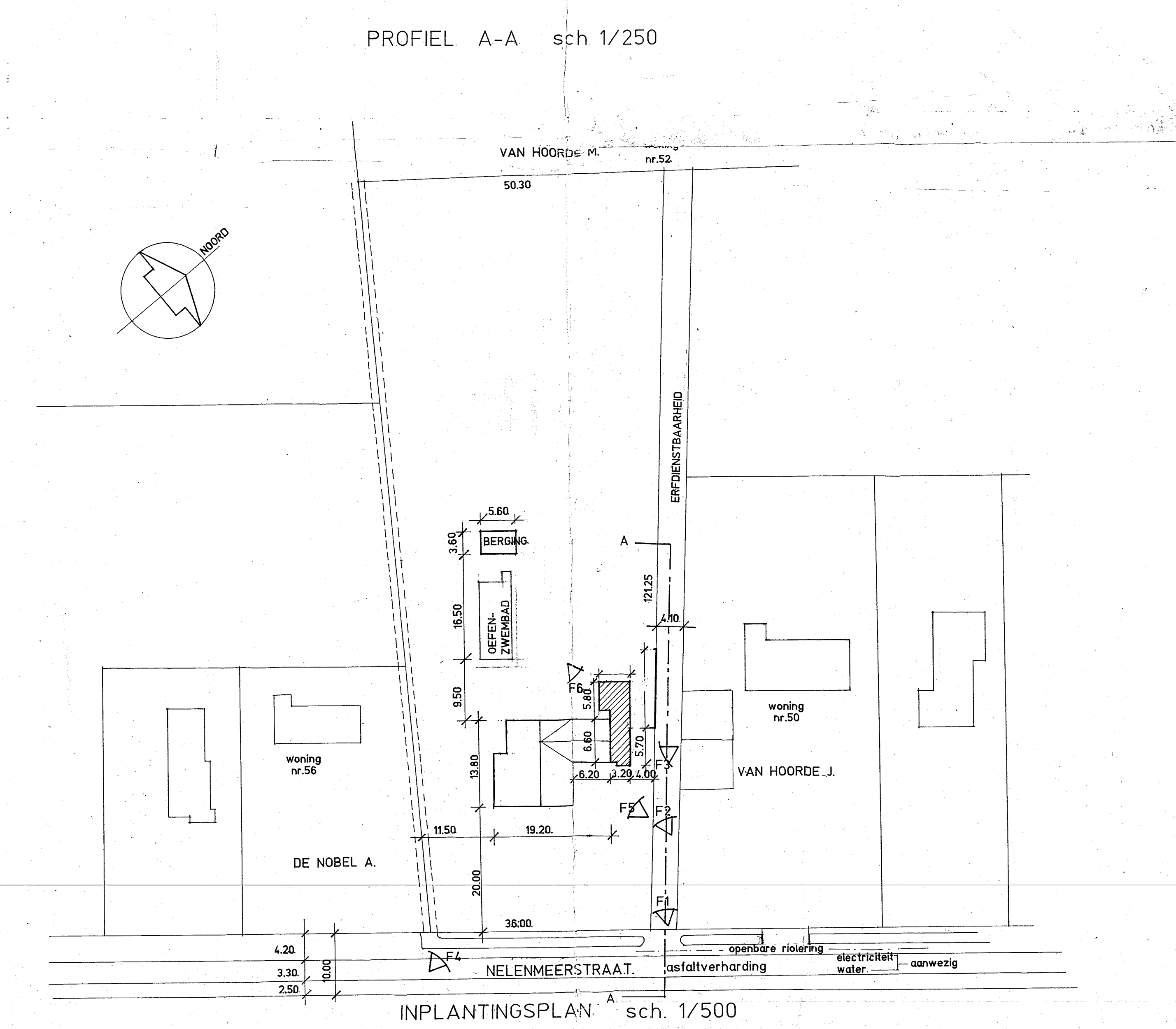
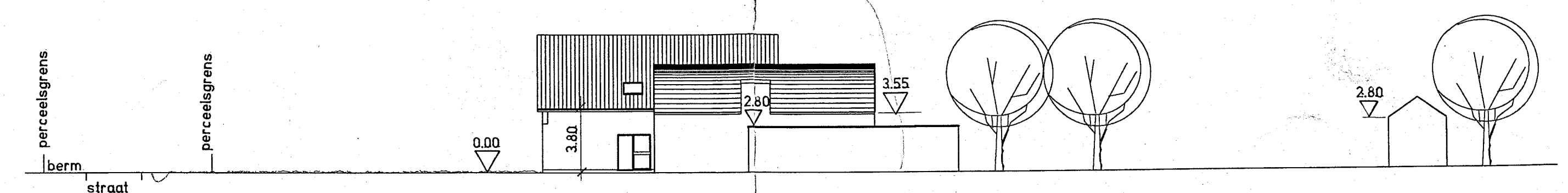
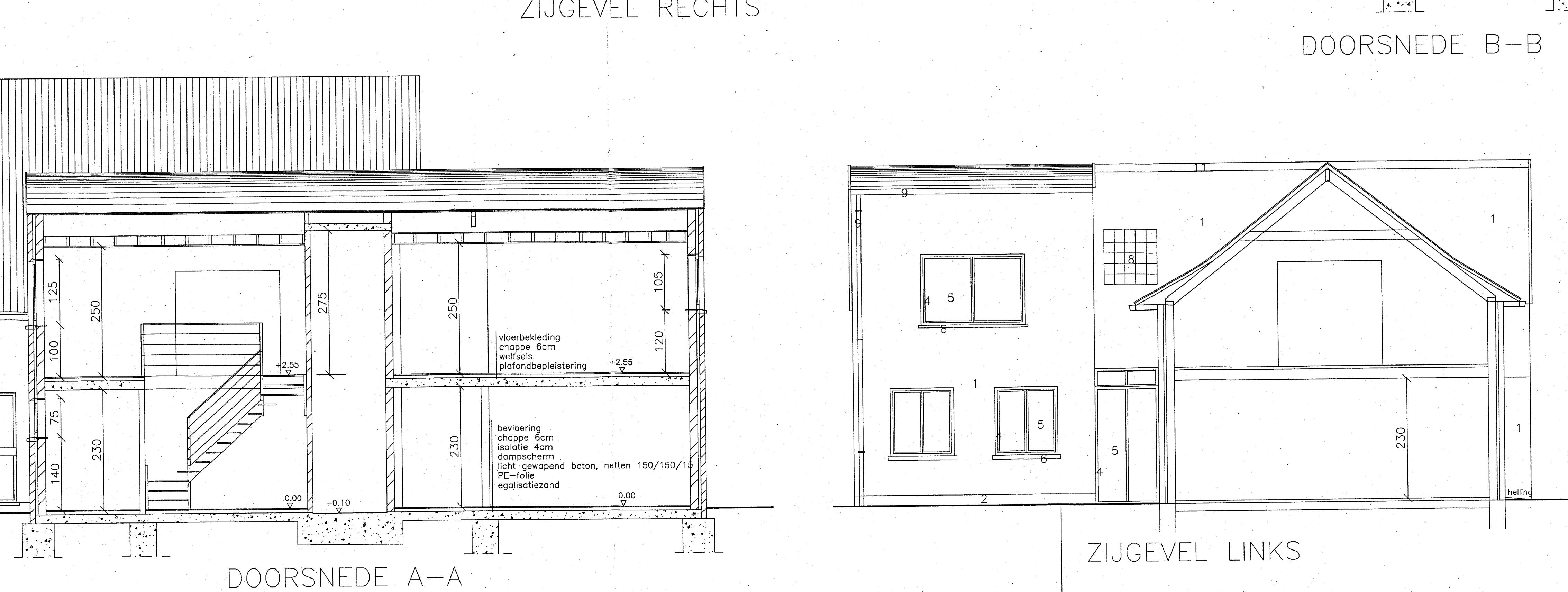
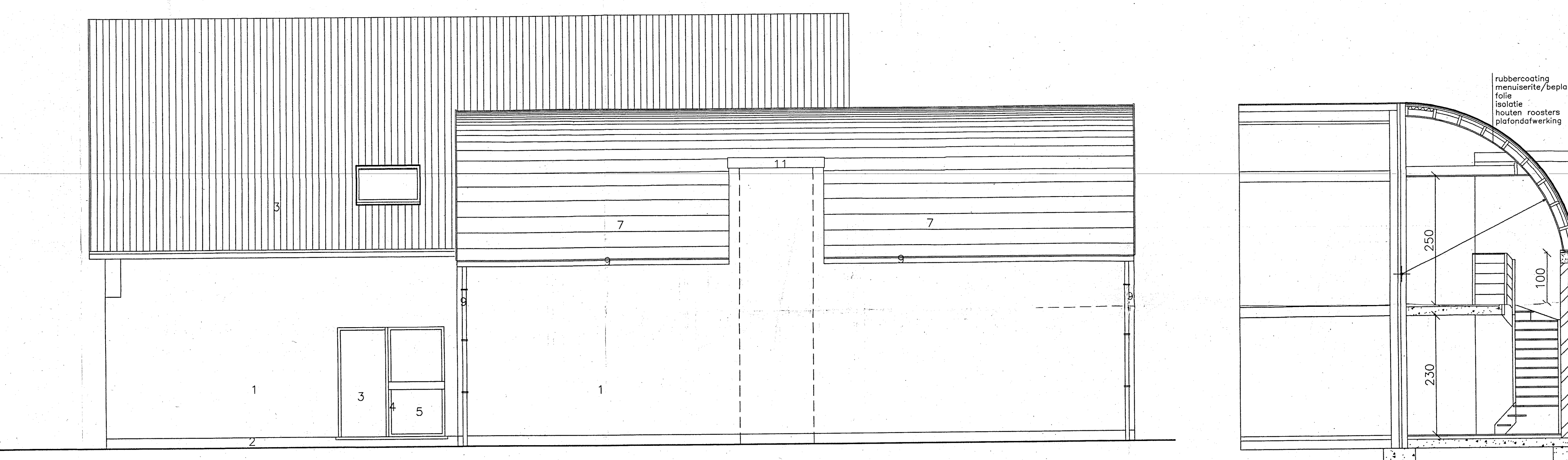
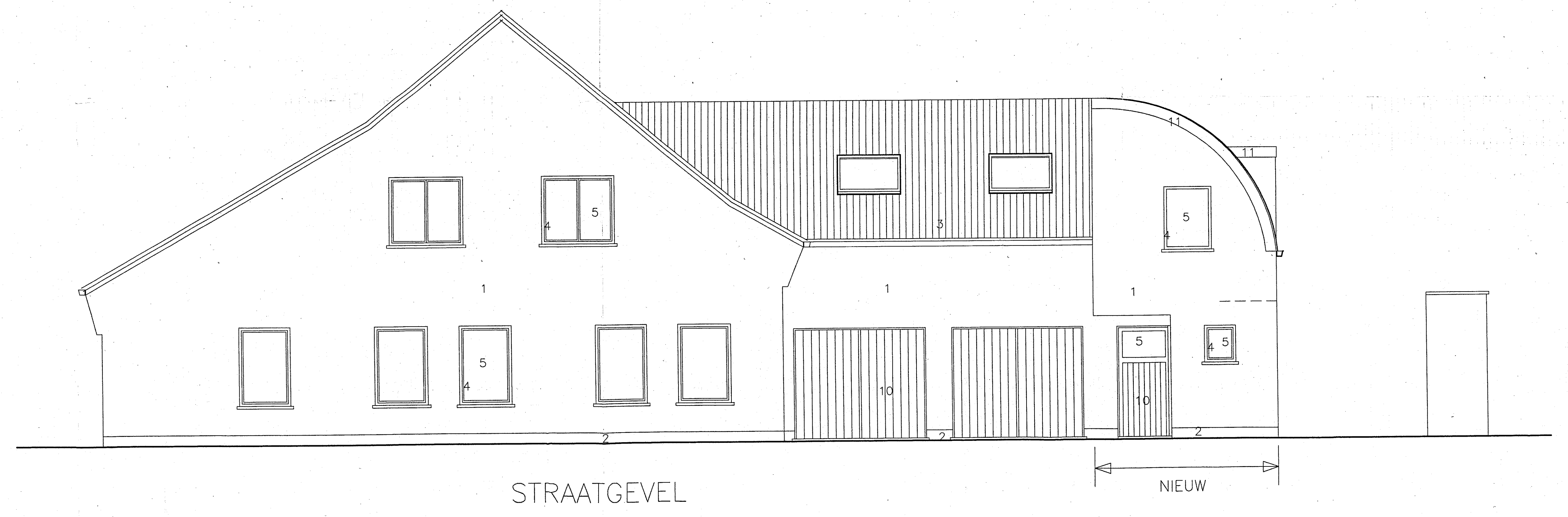
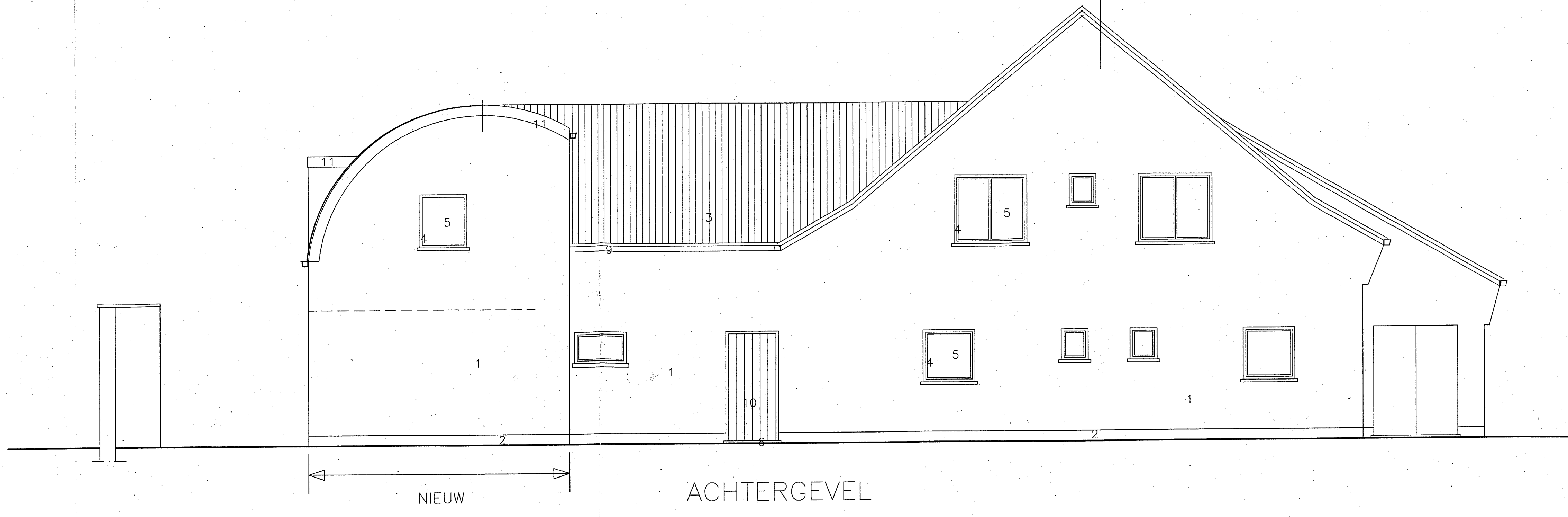
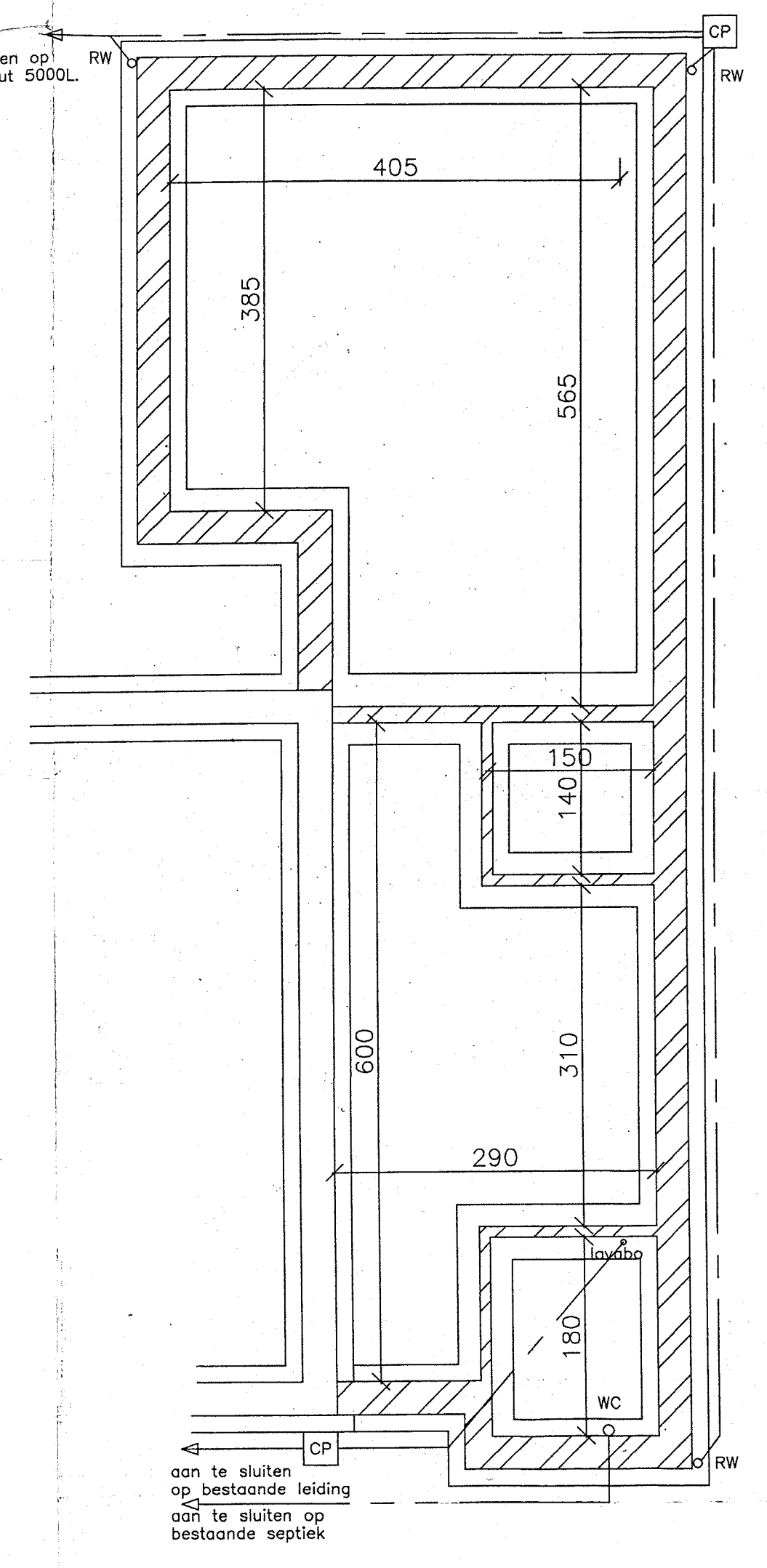

| | | |
|-------------------------|---|--|
| onderwerp | UITBREIDING van bestaande WONING voor GEHANDICAPTE DOCHTER | blad |
| ligging | provincie OOST-VLAANDEREN gemeente 9830 SINT-MARTENS-LATEM straat nr Nelenmeerstraat 54 kad.Sectie Sectie A-nr. 129a | dossier D99/88 |
| opdrachtgever | [Redacted] | |
| architect | Daniël Maes Brandstraat 33 9830 St.-Martens-Latem tel. prive 09-282.93.55 | 2000 |
| plan | schaal 1/50 datum 31 augustus 2000 getekend | |
| opgemaakt: de architect | voor akkoord: de opdrachtgever | |
| nr. | datum | aard van de wijziging |
| legende | gevelmetaalwerk dragend metselwerk betonblokken | blauwe hardsteen gevoerd beton mager beton |