

Keuringsverslag van een elektrische laagspanning- en zeer lage spanningsinstallatie

CONFORM

Datum keuring: 24/05/2022

Inspecteur: Jo Tijtgat

Mentor:

Installateur: Estelco

ID-label:

B.T.W. nr.:BE 0469 911 847

Klantreferentie:

Merk en type meettoestel: metrel Eurotest MI3155

Serienummer: 21251307

Plaats van het onderzoek

Straatnaam Jef de Belderlaan
Huisnummer 9
Busnummer
Postcode 9831
Gemeente Sint-Martens-Latem
Land België

Eigenaar

Naam Adams - Leroy
Straatnaam Jef de Belderlaan
Huisnummer 9
Busnummer
Postcode 9831
Gemeente Sint-Martens-Latem
Land België

Installateur

Naam Estelco
BTW nr. BE 0469 911 847
Telefoonnummer 0477/409146
E-mail Stefan@estelco.be

Type : woning

EAN : 54

Teller Nr. : 20145991

Niet meegedeeld

Afbeelding schakel- en verdeelbord:



Aard onderzoek:

Netbeheerder: FLUVIUS

Aantal borden: 2

Controlebezoek van een huishoudelijke installatie volgens (KB 08/09/2019) - AREI Boek 1- 6.5. en 8.2.2. en 4.2.4.3.

Spanning: 3N400V

Meter / bord verbinding: 10 mm²

Max beveiliging: 25 A

Aantal kringen: 46

Ri algemeen: 0,61 MΩ

OK



Aardelektrode: Aardingslus

RE: 7,60 Ω

OK

**DIFFERENTIEELSTROOMINRICHTING**

IΔ (mA)	In (A)	In - andere (A)	I-t	Type	Beveiligde kringen	Test	x 2,5
300	63		22,5kA2s (3000A)	A	46	OK	OK
30	40		22,5kA2s (3000A)	A	6	OK	OK
30	40		22,5kA2s (3000A)	A	1	OK	OK
30	40		22,5kA2s (3000A)	A	2	OK	OK
30	40		22,5kA2s (3000A)	A	7	OK	OK

BESCHRIJVING INSTALLATIE

Aantal kringen	Curve	Bescherming IN (A)	(andere)	P	Sectie (mm ²)
8	C	16		2	1,5
15	C	16		2	2,5
1	C	20		2	-
15	C	20		2	2,5
1	C	25		2	4
3	C	10		2	1,5
1	C	20		4	2,5
1	C	32		4	6
1	C	25		4	4

Visueel nazicht (algemeen) OK

Aansluitingen OK

Equipotentiale verbindingen OK

Continuïteit OK

Directe aanraking OK

schema in bijlage door Aceg vzw NA

Doorsnede geleiders OK

Verlichting / toestellen NVT

Indirecte aanraking OK

OPMERKINGEN - INBREUKEN - NOTA'S

nota/note 2 Geen inbreuken vastgesteld.

nota/note 27 Het EAN-nummer kon ons niet meegedeeld worden tijdens onze rondgang.

nota/note 36 Aanvang installatie dateert van voor 01/06/2020

N Keuken en sanitaire toestellen maken geen deel uit van ons nazicht.

BESLUIT

De elektrische installatie voldoet aan de voorschriften van het KB 08/09/2019 - AREI Boek 1. Het volgende controlebezoek is te voorzien voor 24/5/2047

De nodige maatregelen werden genomen, zodat de ingangsklemmen van de automatische differentieelstroominrichting, geplaatst aan het begin van de installatie, ontoegankelijk zijn gemaakt door verzegeling.

Het (de) eendraadsschema(s) en het (de) situatieplan(nen) werd(en) door het erkend organisme voor gezien getekend.

Deze pdf-versie van het keuringsverslag is de originele versie en mag worden verspreid..

Aantal bijlage(n): 17

VRIJGAVE VAN HET KEURINGSVERSLAG

De inspecteur Jo Tijtgat

Plichten van de eigenaar, beheerder, huurder voor de installatie onderworpen aan het AREI Boek 1 afdeling 9.1.2.

- Het verslag dient te worden bewaard in het dossier van de elektrische installatie.
- Elke wijziging dient te worden vermeld in het elektrisch dossier.
- Elk ongeval overkomen van personen en te wijten, rechtsreeks of onrechtstreeks, aan de aanwezigheid van de elektrische installatie dient onmiddellijk meegedeeld te worden aan de algemene Directie Energie van de Federale Overheidsdienst Economie.

Kwaliteit

- De reproductie van dit document is enkel toegelaten in zijn integrale vorm en enkel met het schriftelijk akkoord van het controleorganisme en de aanvrager.
- De keuring beperkt zich tot de zichtbare en normaal toegankelijke delen van de installatie.

www.aceg.be

02 880 88 90

BE53 0689 0209 2953 - BTW BE0839.866.481

Stappenplan voor een installatie die conform is:

Stap 1	Stap 2	Stap 3	Stap 4
Lees dit proces-verbaal zorgvuldig en besteed aandacht aan de eventuele nota's	Als u grote wijzigingen of uitbreidingen aan de installatie aanbrengt, moet u deze laten controleren.	De volgende periodieke keuring is voorzien voor 24/5/2047	ACEG staat tot uw dienst voor alle noodzakelijke keuringen.



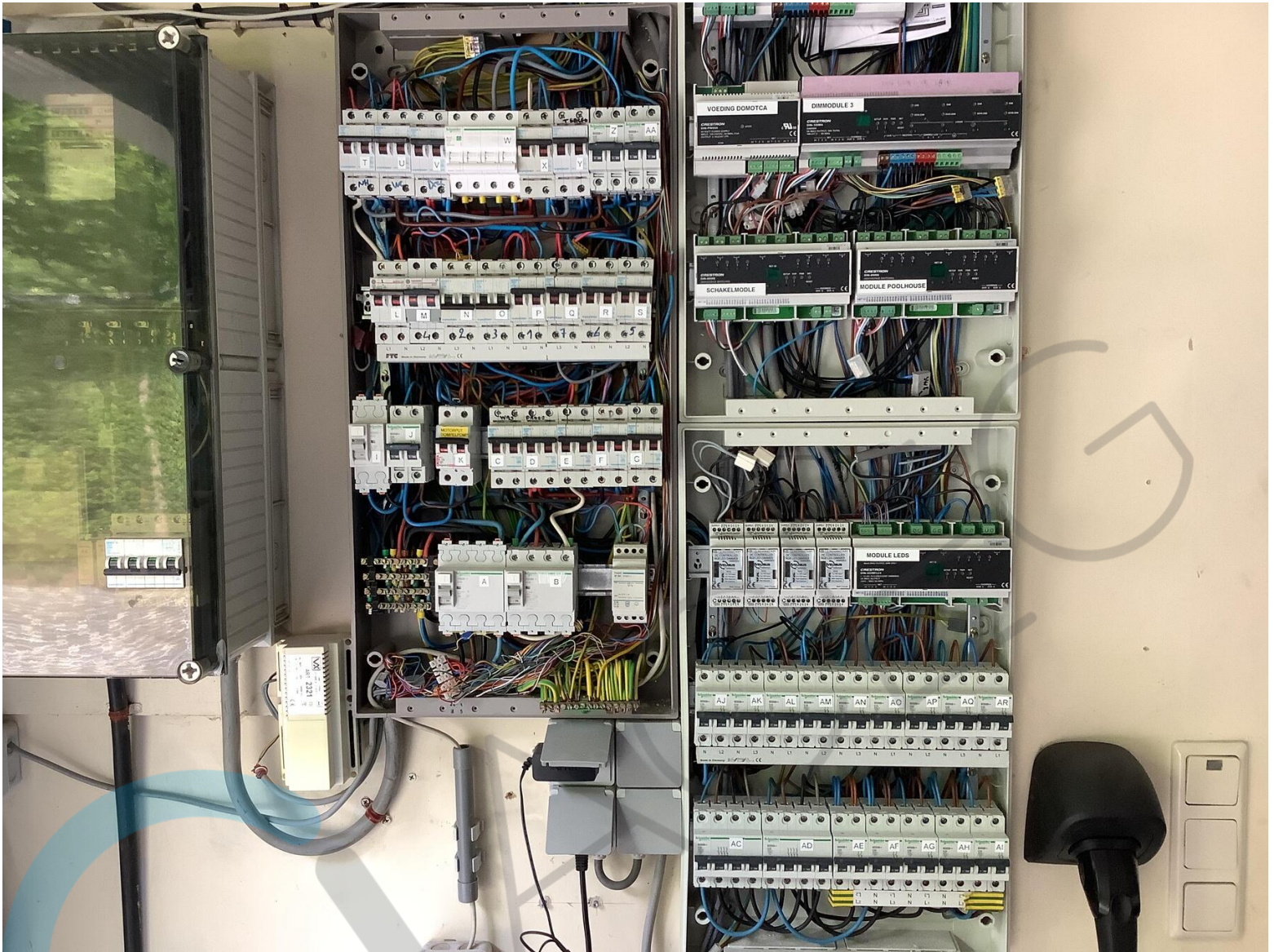

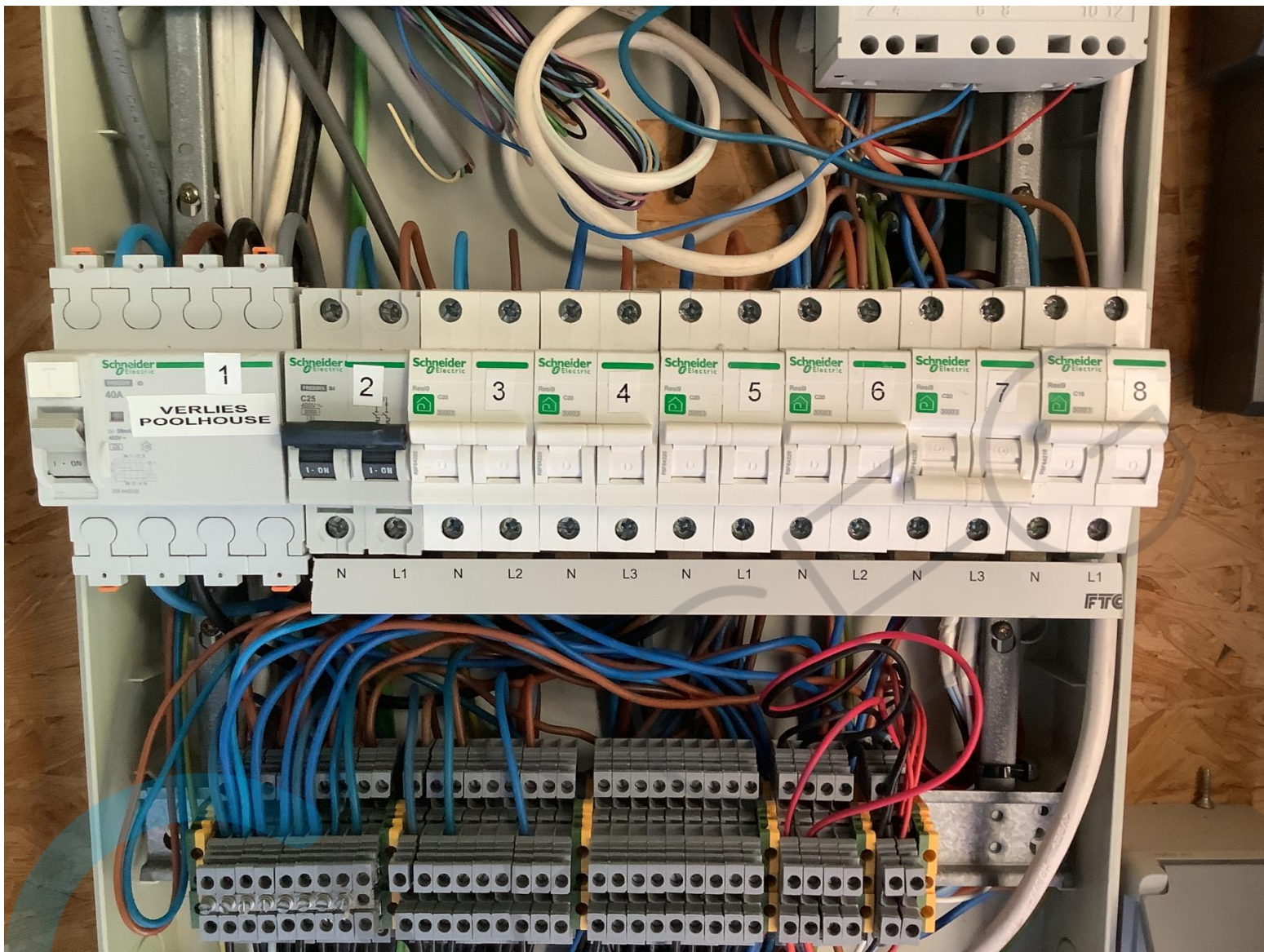

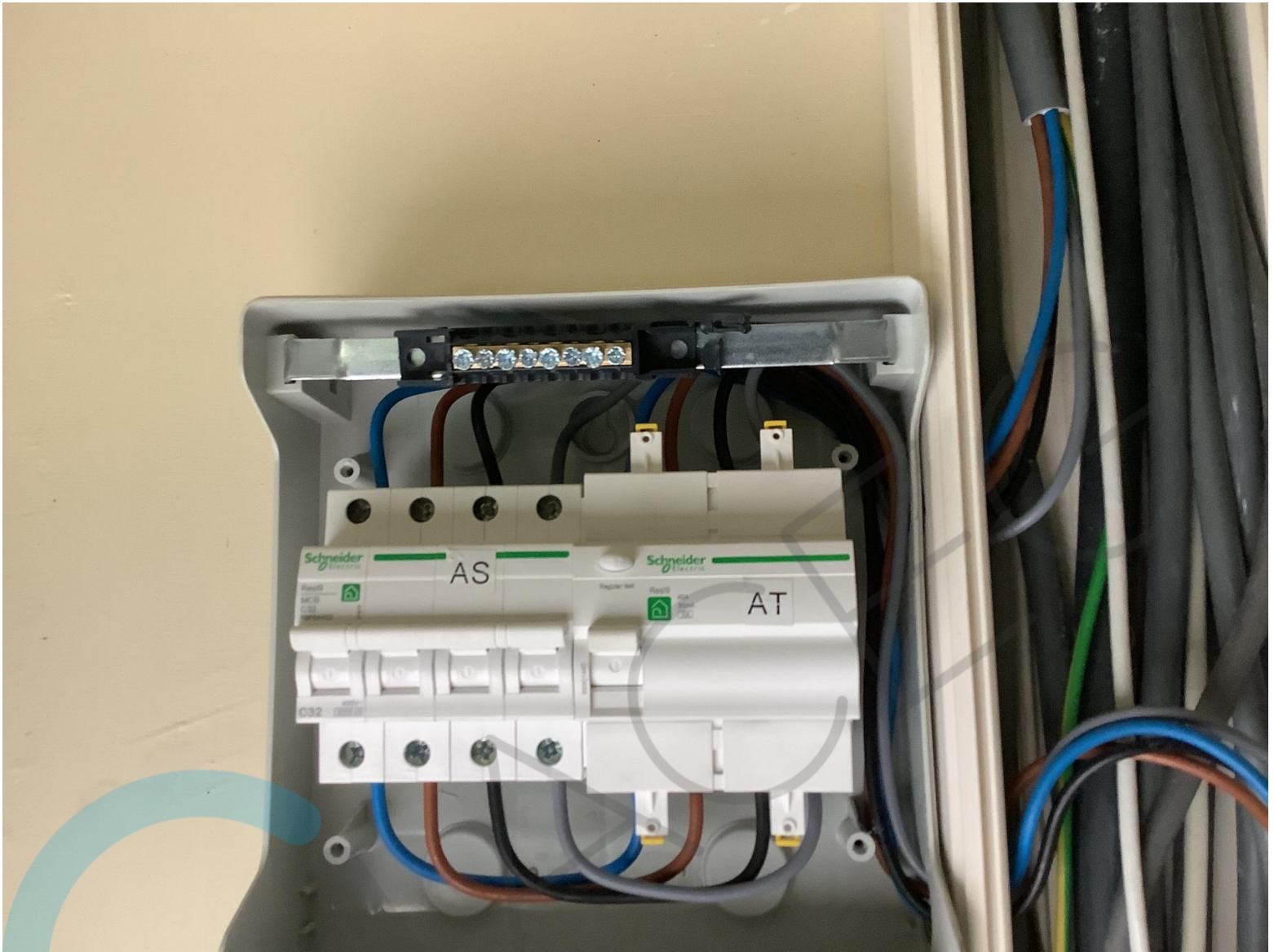

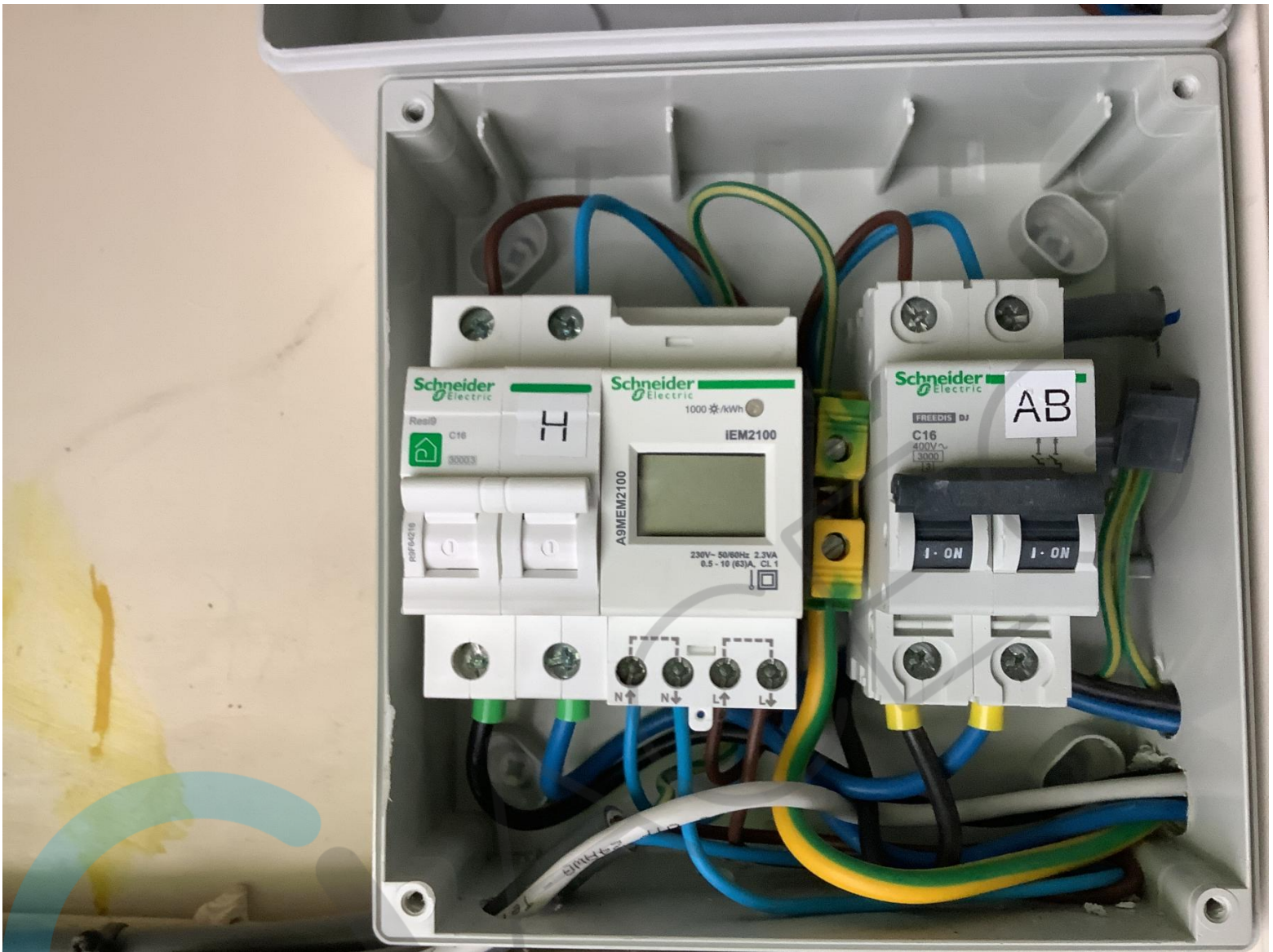

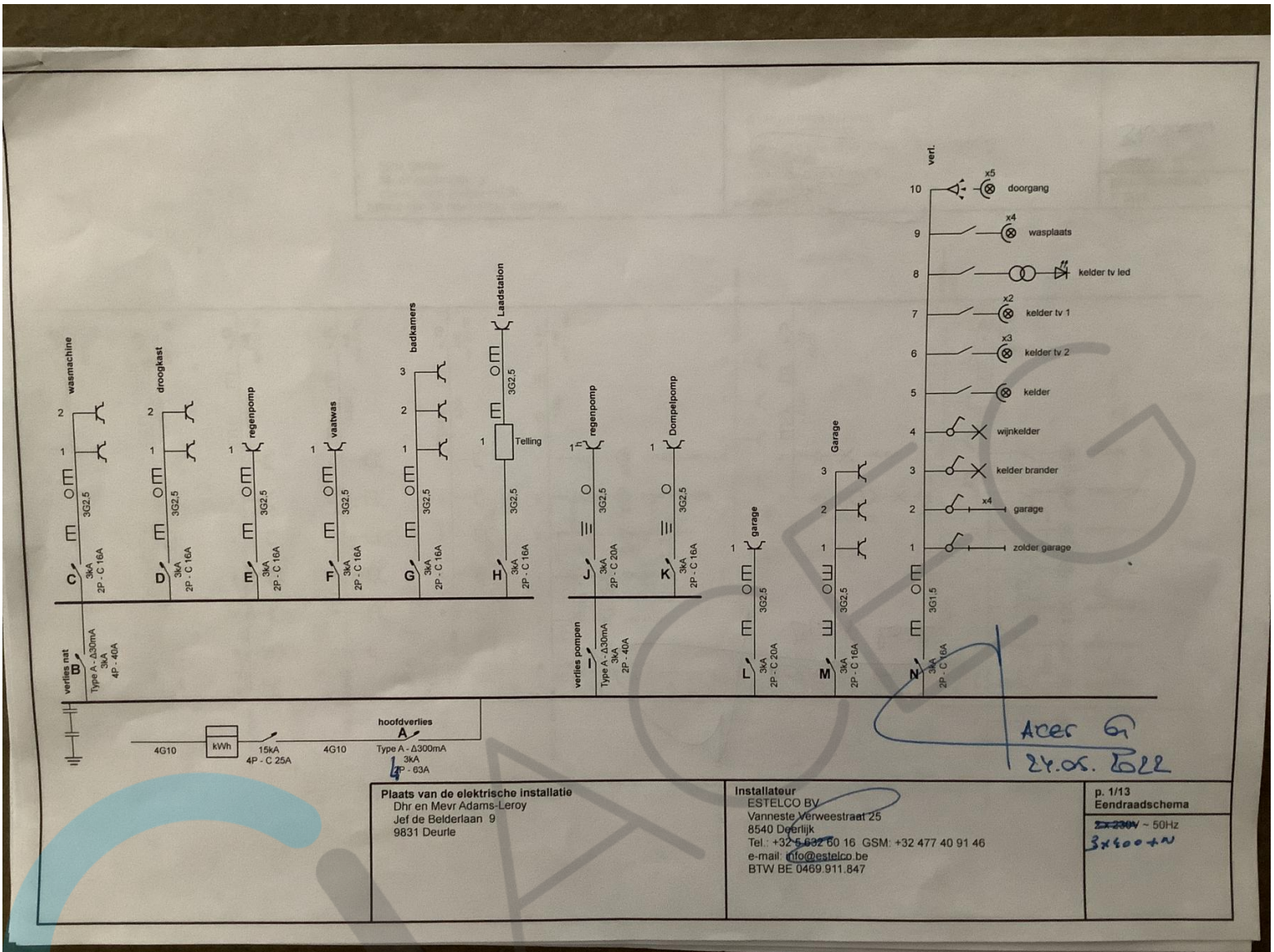

Acer G
24.05.2022

<p>Plaats van de elektrische installatie Dhr en Mevr Adams-Leroy Jef de Belderlaan 9 9831 Deurle</p>	<p>Installateur ESTELCO BV Vanneste Verweestraat 25 8540 Deerlijk Tel.: +32 5 632 60 16 GSM: +32 477 40 91 46 e-mail: info@estelco.be BTW BE 0469 911.847</p>	<p>p. 1/13 Eendraadschema 500V - 50Hz 3x400+N</p>
-------------------------------------------------------------------------------------------------------------------------	----------------------------------------------------------------------------------------------------------------------------------------------------------------------------------------------	----------------------------------------------------------------------

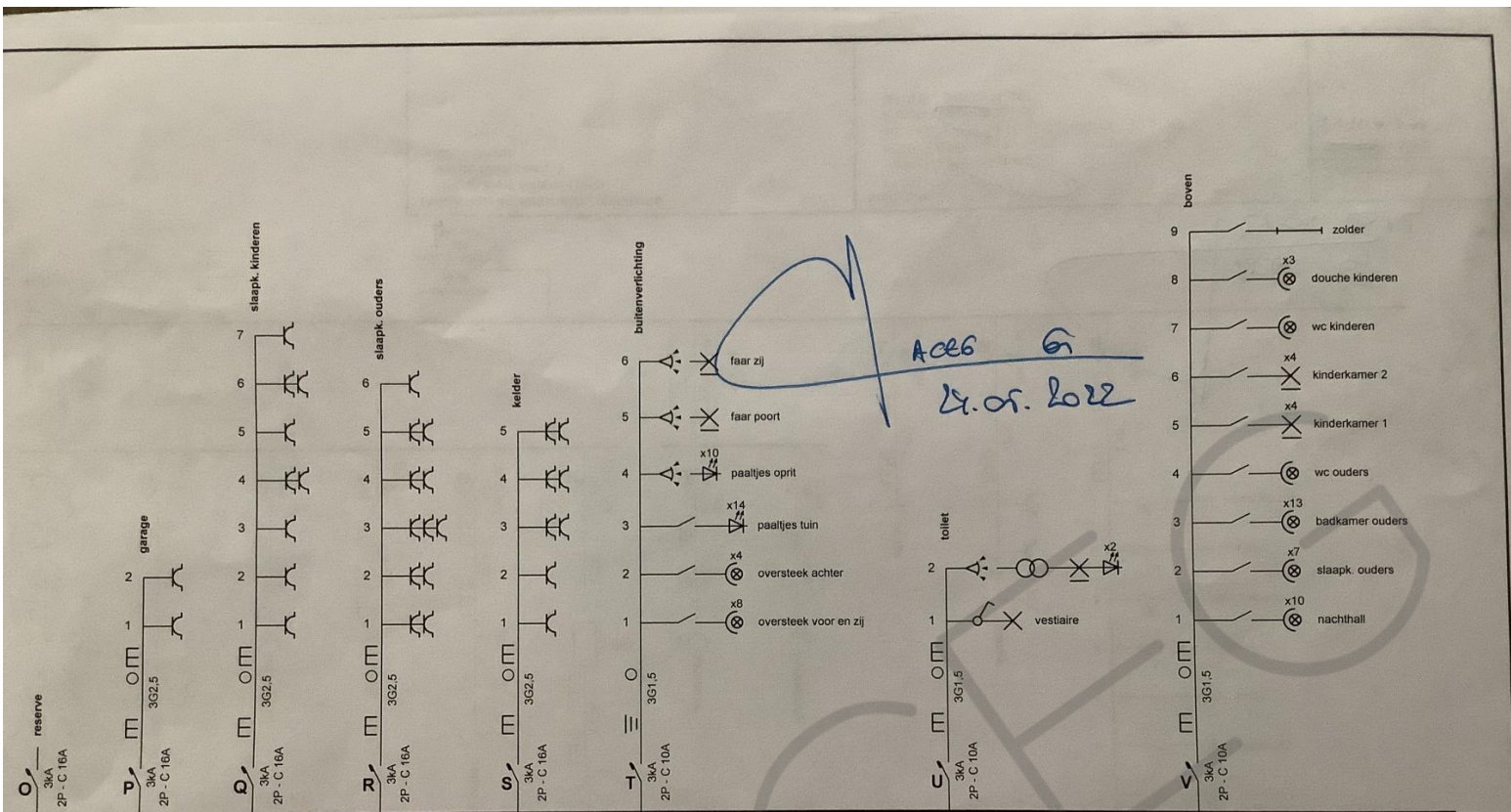

Plaats van de elektrische installatie
 Dhr en Mevr Adams-Leroy
 Jef de Belderlaan 9
 9831 Deurle

Installateur
 ESTELCO BV
 Vanneste Verweestraat 25
 8540 Deerlijk
 Tel.: +32 5 632 60 16 GSM: +32 477 40 91 46
 e-mail: info@estelco.be
 BTW BE 0469.911.847

p. 2/13
Eendraadschema
~~2x 30A~~ ~ 50Hz
 SWV

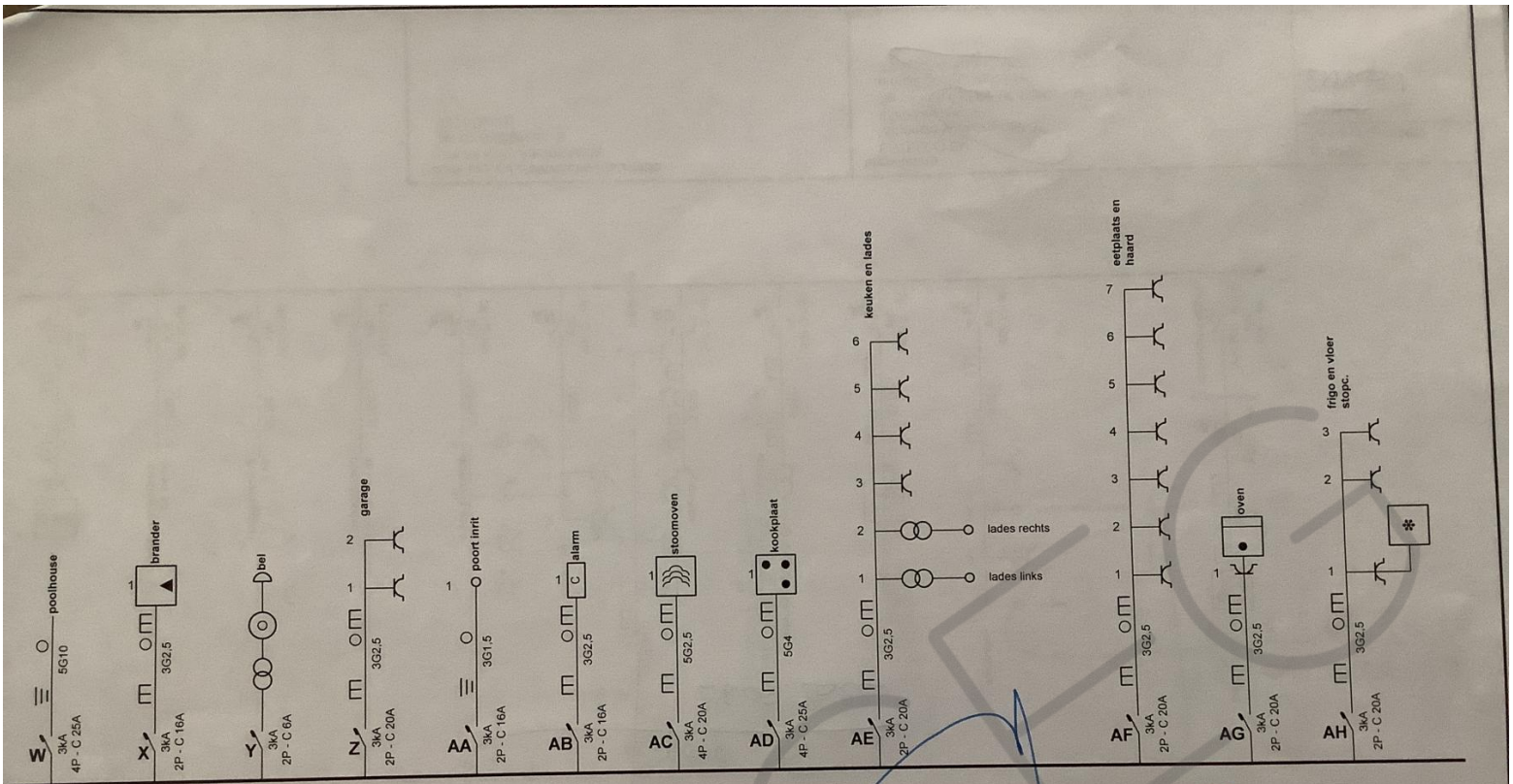

Handwritten notes:
 ACEG 67
 24.05.2022

<p>Plaats van de elektrische installatie Dhr en Mevr Adams-Leroy Jef de Belderlaan 9 9831 Deurle</p>	<p>Installateur ESTELCO BV Vanneste Verweestraat 25 8540 Deerlijk Tel.: +32 5 832 60 10 GSM: +32 477 40 91 46 e-mail: info@estelco.be BTW BE 0469 911 847</p>	<p>p. 3/13 Eendraadschema 2 x 200V - 50Hz <i>3N150V</i></p>
----------------------------------------------------------------------------------------------------------------------------------------------------------------------------	----------------------------------------------------------------------------------------------------------------------------------------------------------------------------------------------------------------------------------------------------------------------------------------------------	---------------------------------------------------------------------------------------------------

ACEG
24.05.2022

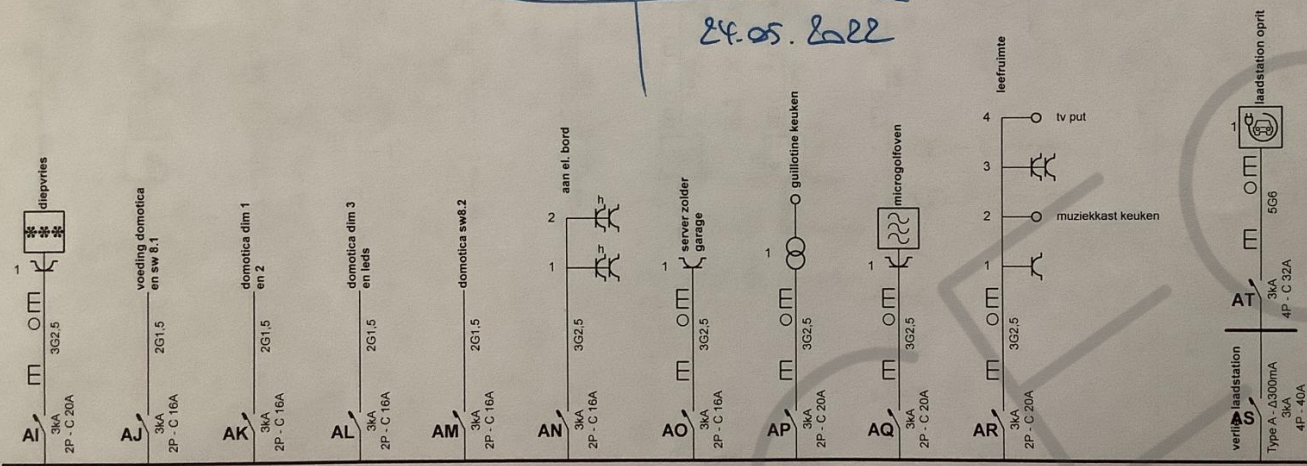

<p>Plaats van de elektrische installatie Dhr en Mevr Adams-Leroy Jef de Belderlaan 9 9831 Deurle</p>	<p>Installateur ESTELCO BV Vanneste Verweestraat 25 8540 Deerlijk Tel.: +32 5 632 60 16 GSM: +32 477 40 91 46 e-mail: info@estelco.be BTW BE 0469.911.847</p>	<p>p. 4/13 Eendraadschema 230V ~ 50Hz 3N500V</p>
-------------------------------------------------------------------------------------------------------------------------	----------------------------------------------------------------------------------------------------------------------------------------------------------------------------------------------	---------------------------------------------------------------------

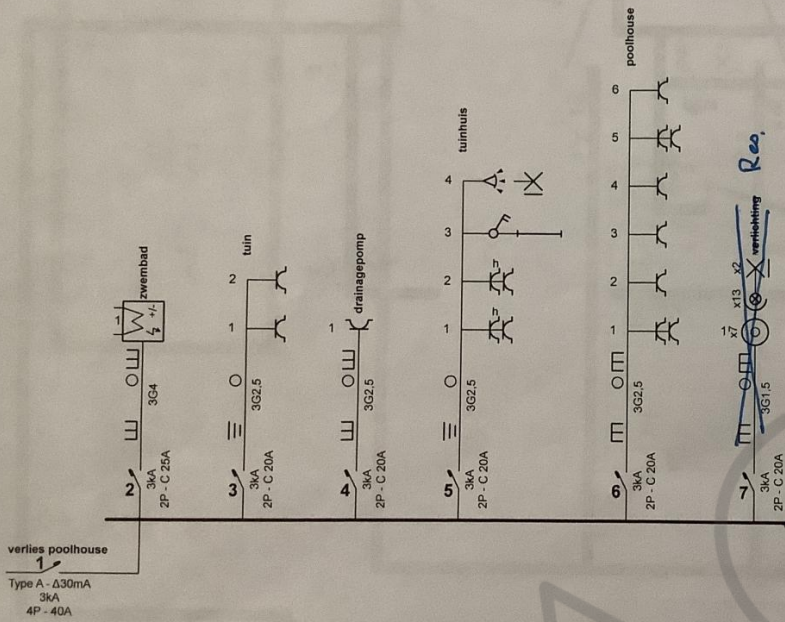

4 x 2.5 x 8.0
Strooming

ACEG
24.05.2022

Plaats van de elektrische installatie
Dhr en Mevr Adams-Leroy
Jef de Belderlaan 9
9831 Deurle

Installateur
ESTELCO BV
Vanneste Verwoestraat 25
8540 Deerlijk
Tel.: +32 5 632 60 16 GSM: +32 477 40 91 46
e-mail: info@estelco.be
BTW BE 0469.911.847

p. 5/13
Eendraadschema
2 x 230V ~ 50Hz
SNBON

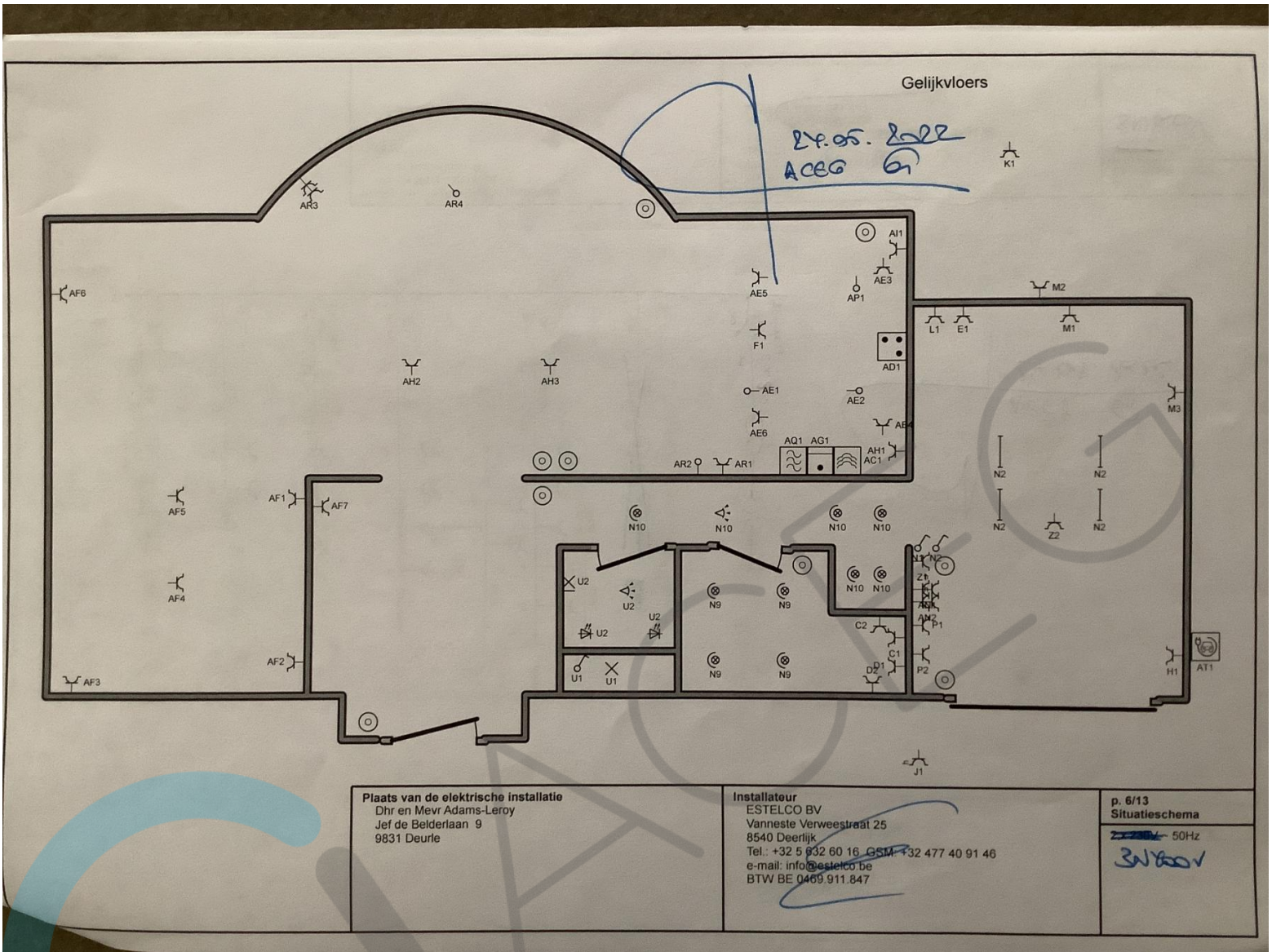

Zolder boven garage

Kelder

A066 G1
24.05.2022

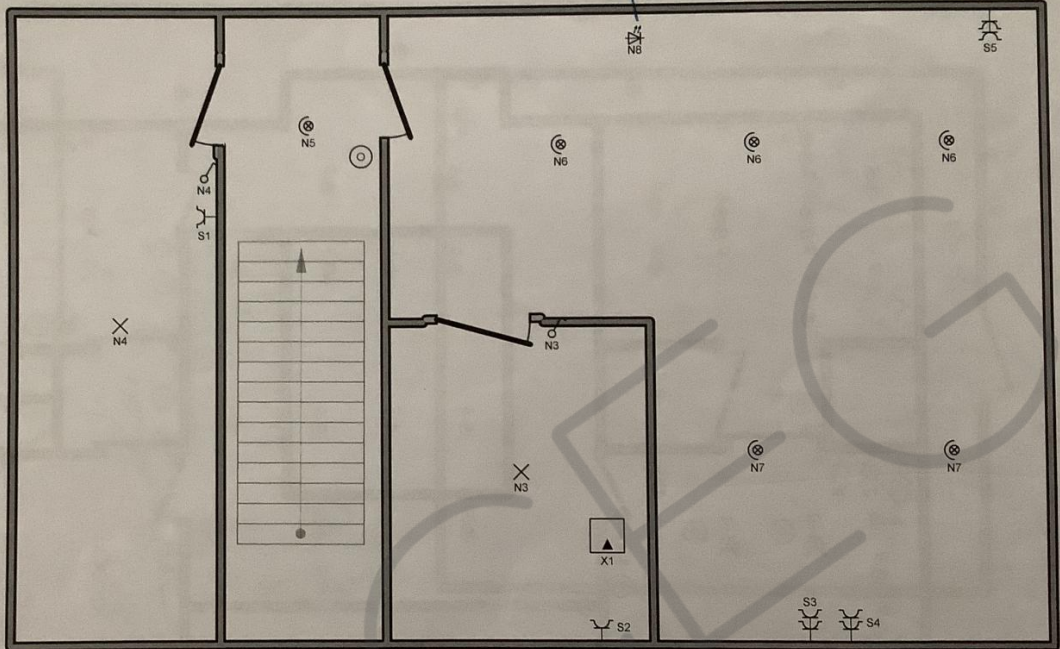
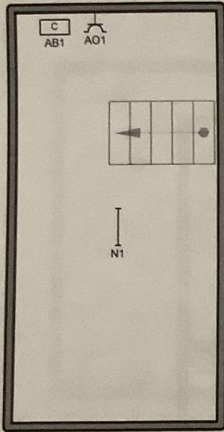

Plaats van de elektrische installatie
Dhr en Mevr Adams-Leroy
Jef de Belderlaan 9
9831 Deurie

Installateur
ESTELCO BV
Vanneste Verweestraat 25
8540 Deerlijk
Tel.: +32 5 632 60 16 GSM: +32 477 40 91 46
e-mail: info@estelco.be
BTW BE 0469 911 847

p. 7/13
Situatieschema
~~200V~~ ~ 50Hz
SNBov

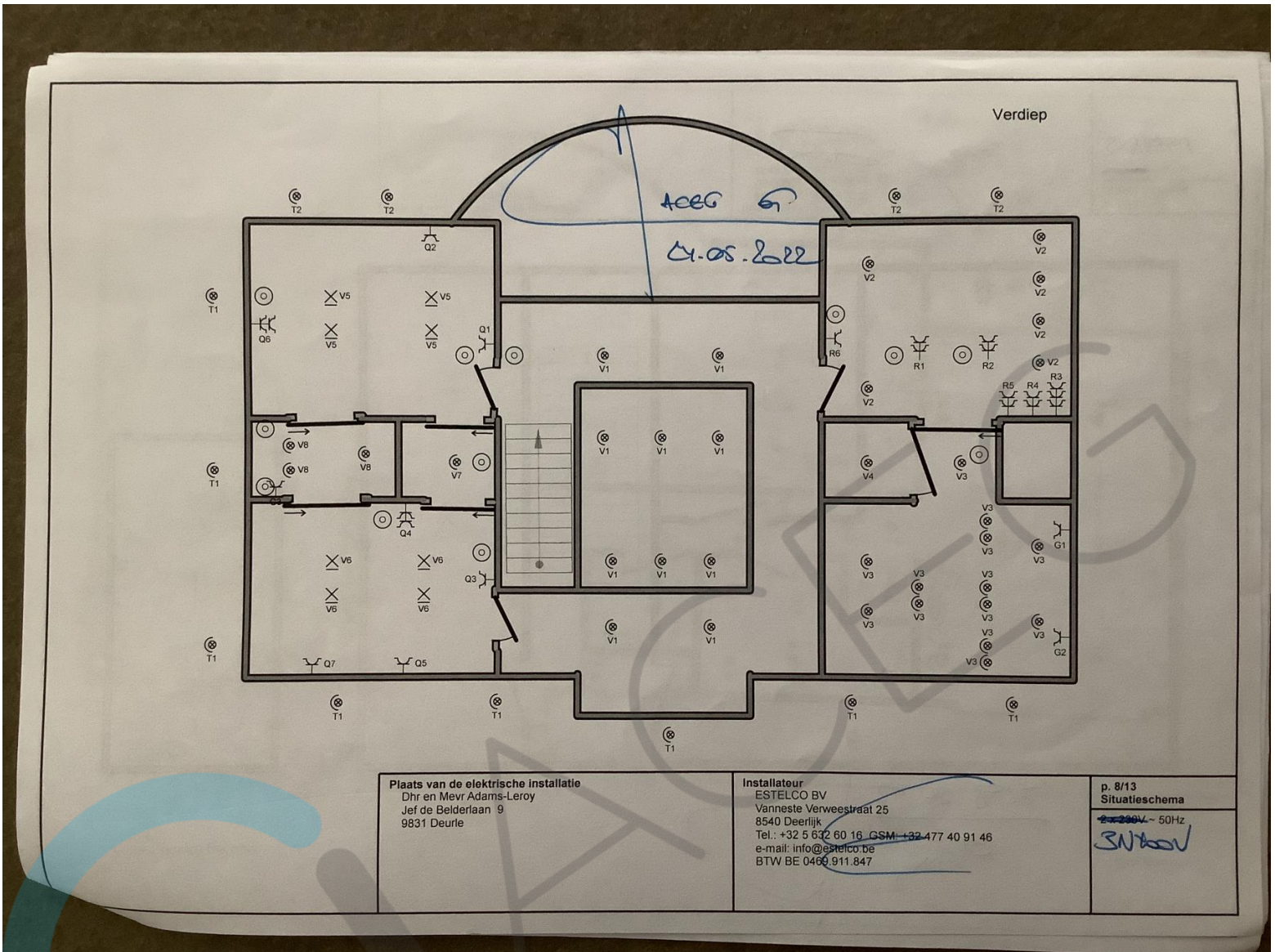

<p>Plaats van de elektrische installatie Dhr en Mevr Adams-Leroy Jef de Belderlaan 9 9831 Deurle</p>	<p>Installateur ESTELCO BV Vanneste Verweestraat 25 8540 Deerlijk Tel.: +32 5 632 60 16 GSM: +32 477 40 91 46 e-mail: info@estelco.be BTW BE 0469.911.847</p>	<p>p. 8/13 Situatieschema 230V ~ 50Hz <i>SNBou</i></p>
----------------------------------------------------------------------------------------------------------------------------------------------------------------------------	----------------------------------------------------------------------------------------------------------------------------------------------------------------------------------------------------------------------------------------------------------------------------------------------------	-------------------------------------------------------------------------------------------------------

Zolder

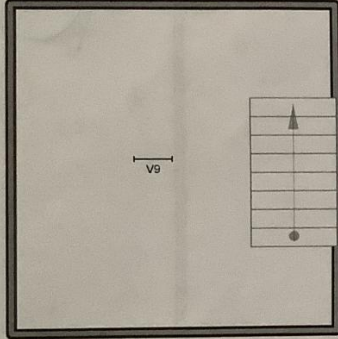

Tuinhuis

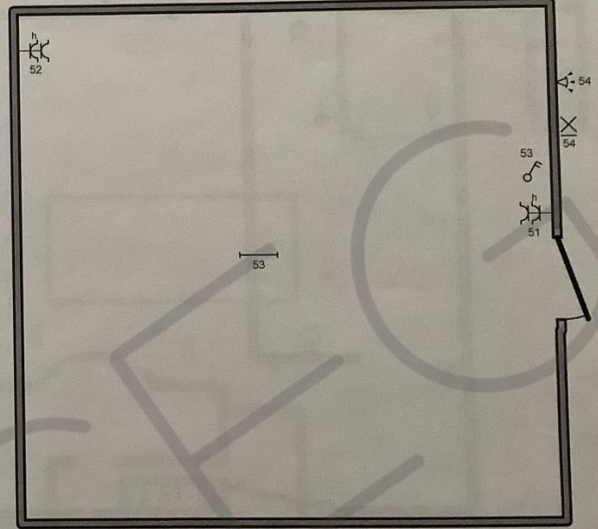

ACEG
24.05.2022

Plaats van de elektrische installatie
Dhr en Mevr Adams-Leroy
Jef de Belderlaan 9
9831 Deurle

Installateur
ESTELCO BV
Vanneste Verweestraat 25
8540 Deerlijk
Tel.: +32 5 682 60 16 GSM: +32 477 40 91 46
e-mail: info@estelco.be
BTW BE 0469.911.847

p. 9/13
Situatieschema

230V ~ 50Hz

Barban

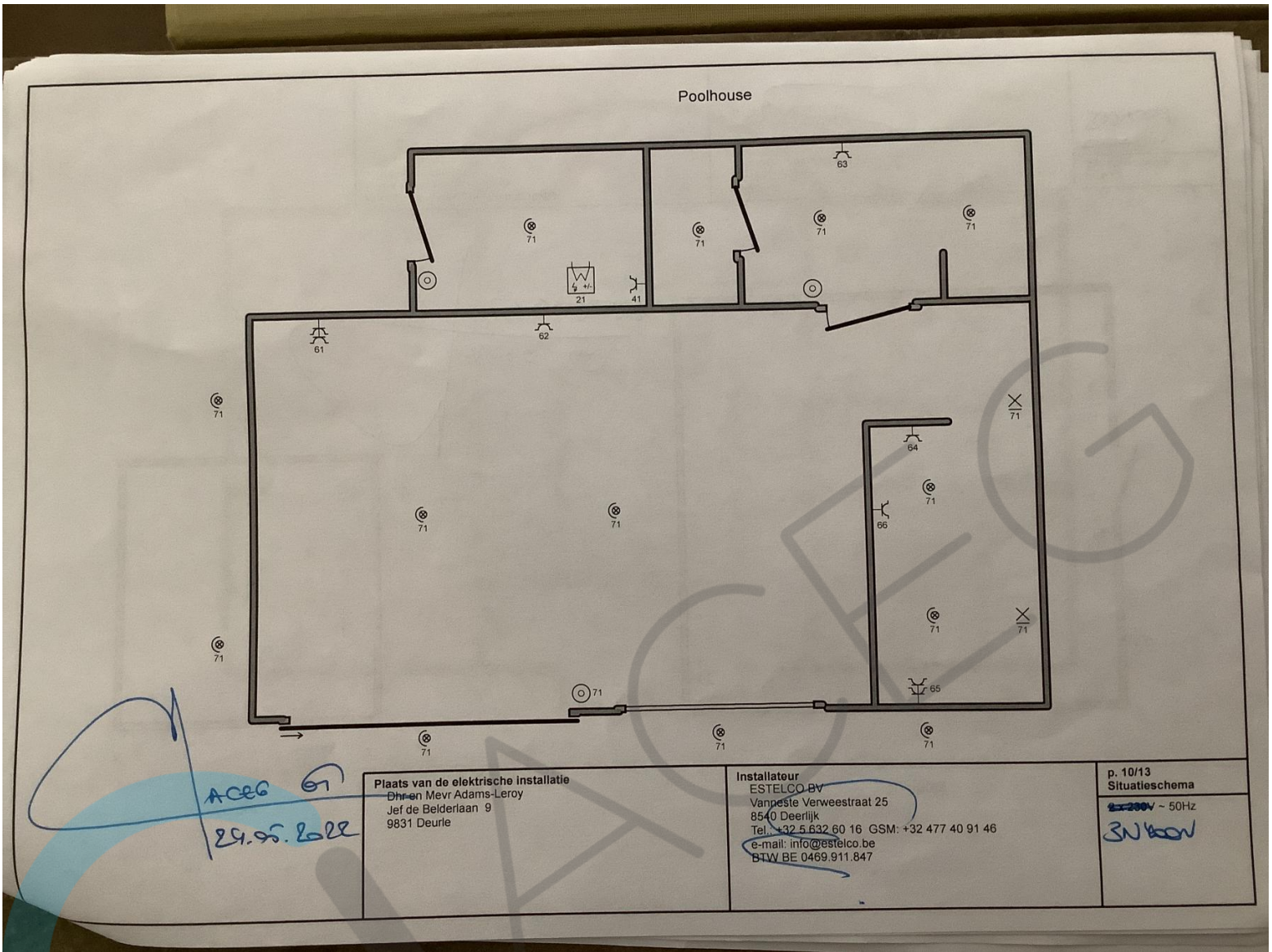

ACEG 67
29.05.2022

Plaats van de elektrische installatie
 Dhr en Mevr Adams-Leroy
 Jef de Belderlaan 9
 9831 Deurie

Installateur
 ESTELCO BV
 Vanpeste Verweestraat 25
 8540 Deerlijk
 Tel: +32 5 632 60 16 GSM: +32 477 40 91 46
 e-mail: info@estelco.be
 BTW BE 0469.911.847

p. 10/13
Situatieschema
~~230V~~ ~ 50Hz
 SNBON

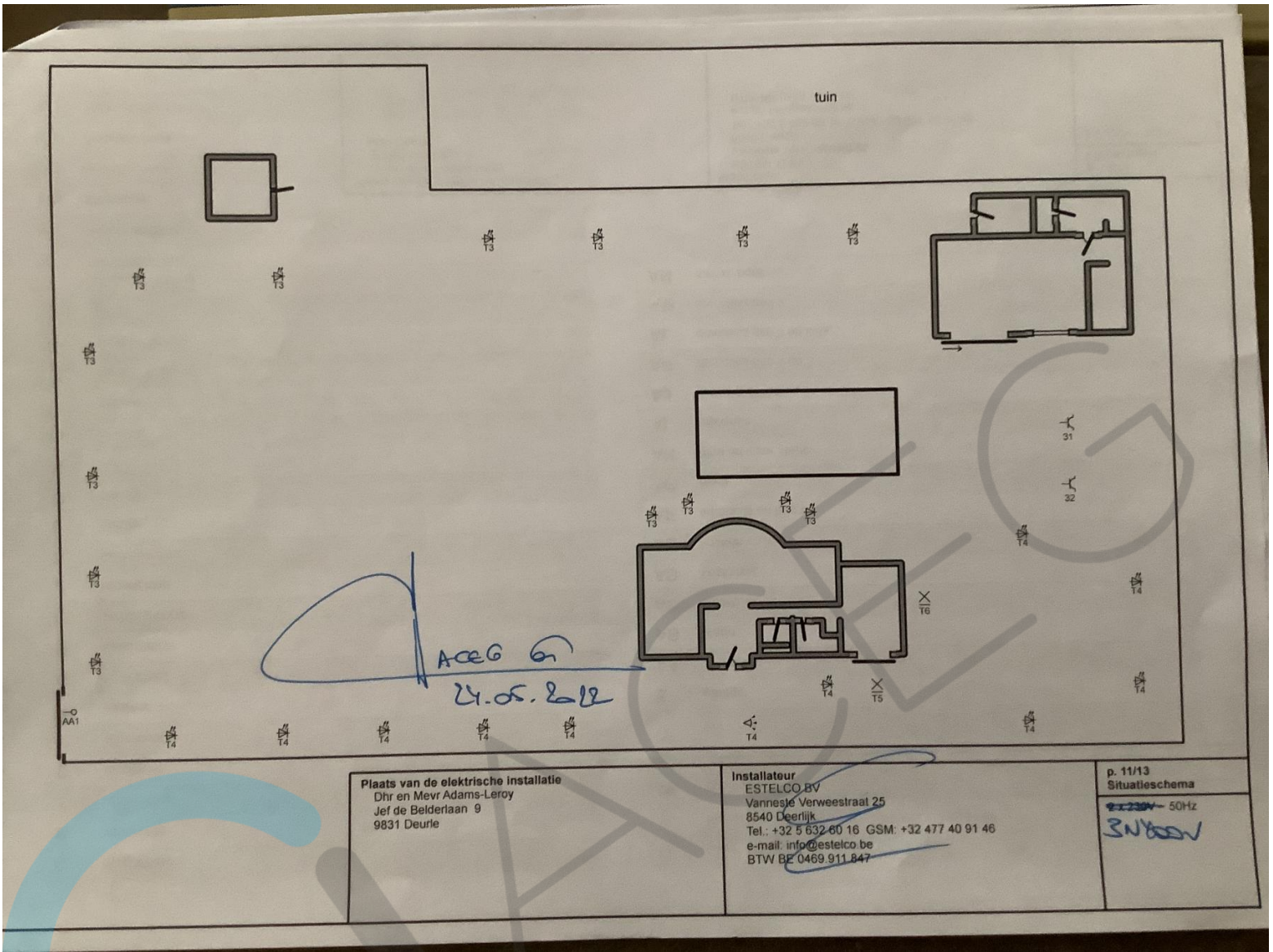

Plaats van de elektrische installatie
Dhr en Mevr Adams-Leroy
Jef de Belderlaan 9
9831 Deurle

Installateur
ESTELCO BV
Vannesje Verweestraat 25
8540 Deerlijk
Tel.: +32 5 632 60 16 GSM: +32 477 40 91 46
e-mail: info@estelco.be
BTW BE 0469.911.847

p. 11/13
Situatieschema
50Hz
S. Verbeke



