

ACHTERGEVEL, ZUID: 2/100

VOORGEVEL, NOORD: 2/100

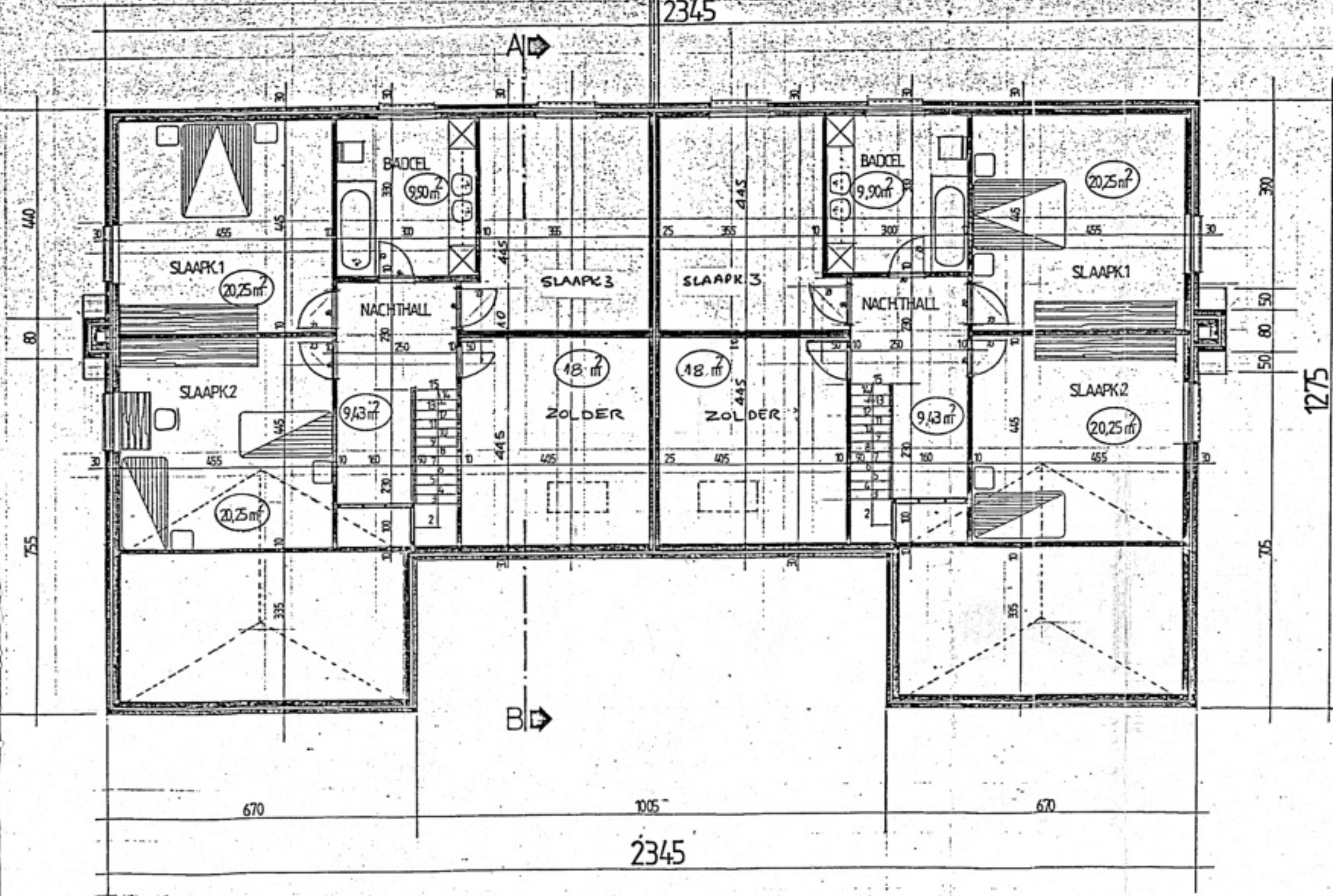

VERDIEPING: 2/100

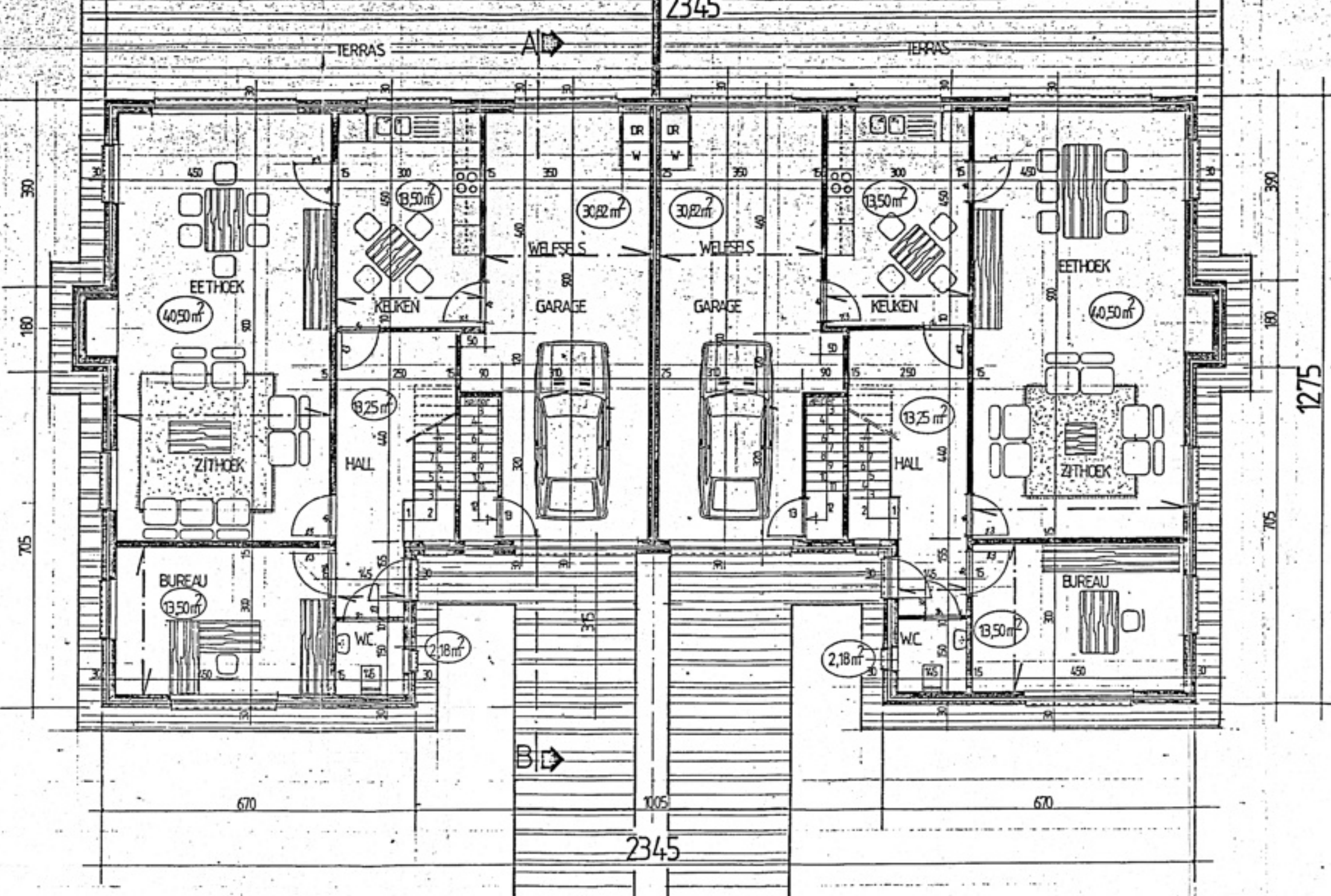

GRONDPLAN: 2/100

MATERIALENLIJST

- GEVELS: GEE-RODE GEVELSTEEN
- DAK: PANNEN: KLEUR RUSTIEK HAWANA
- PLINT: MANGANKLEUR
- GOTEN: KOPER-TITIAAN 07
- GLAS: DUBBEL ISOLEREND
- SPOUWISOLATIE: 4cm STYROOUR
- VLOERISOLATIE: 4cm POLYSTEREEN
- RAMEN EN DEUREN: BRUIN

15-1-88



ACHTERGEVEL ZUID: 2/100

VOORGEVEL NOORD: 2/100

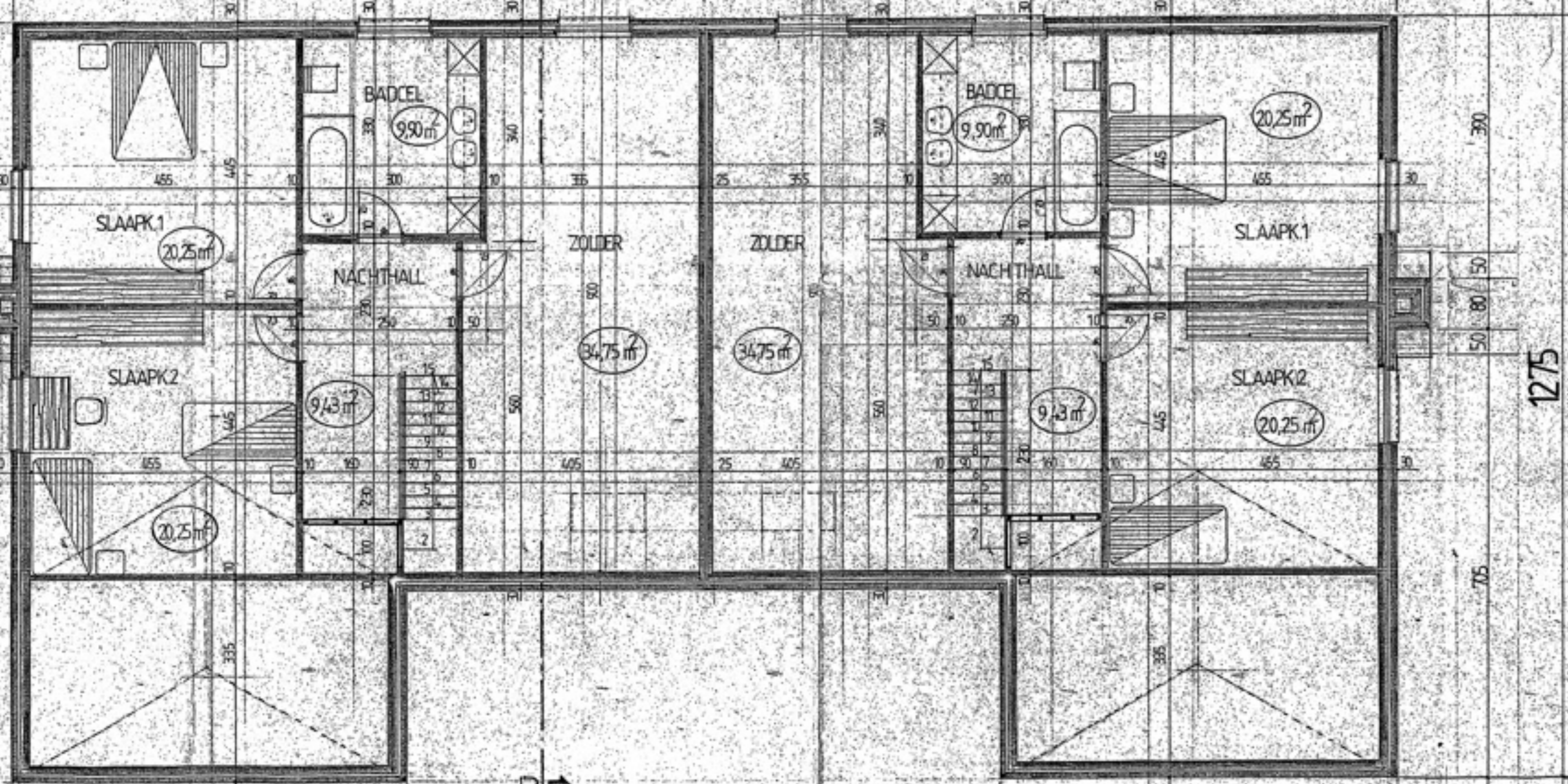

VERDIEPING: 2/100

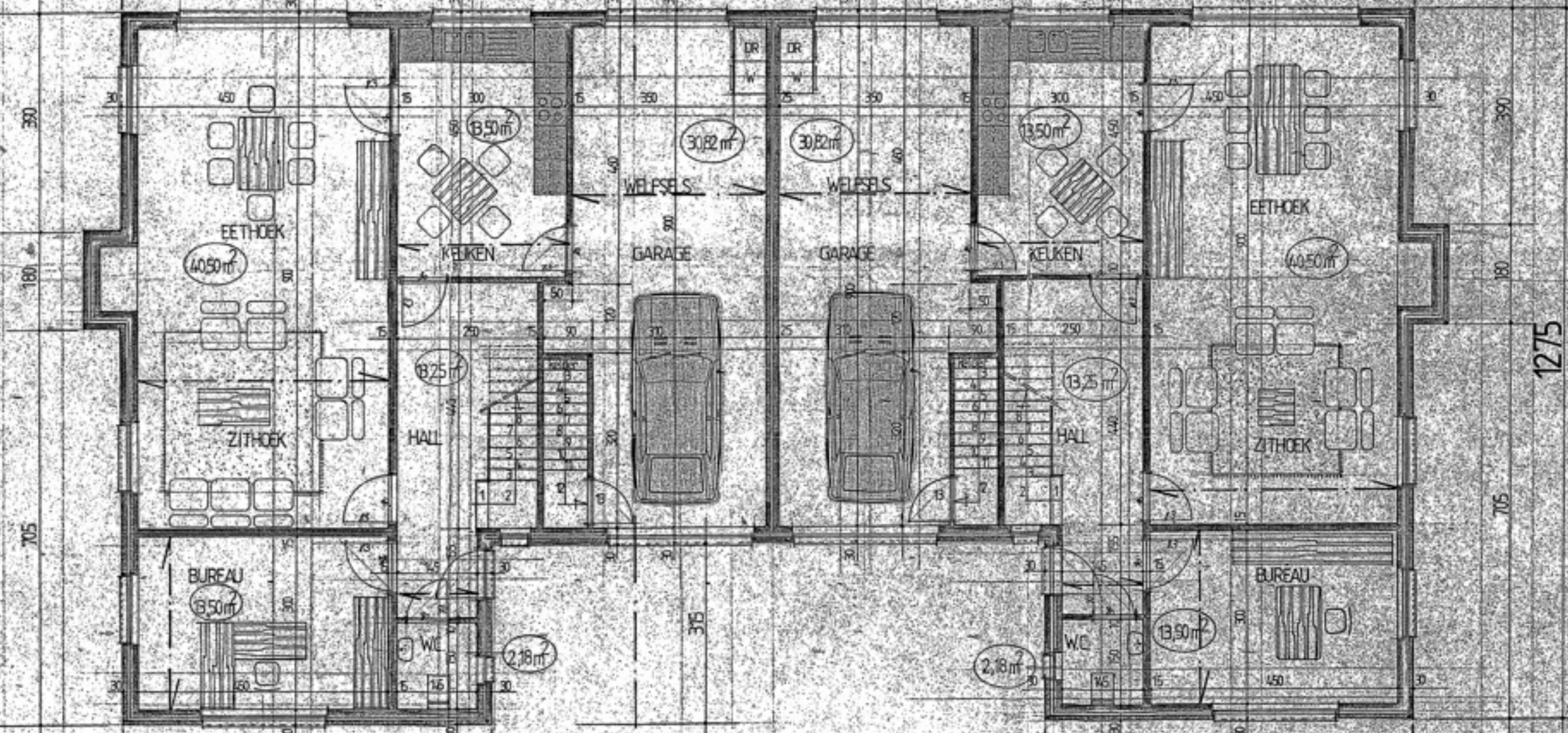

GRONDPLAN: 2/100

PROVINCIE: OOST-VLAANDEREN
 GEMEENTE: 9820 ST.-DENIS-WESTREEM

ONTWERP: BOUWEN VAN EEN
 DUBBELWOONST

ALGEMENE SITUATIE: 1/8.36
 INPLANTINGSPLAN: 1/50
 ORIENTATIE
 FOTO-AANDUING: 1/23
 GEVELS: 2/100
 DOORSNEDEN AB: 2/100
 FUND-ENROLEERINGSPLAN: 2/100

LOCATIE: 9820 ST.-DENIS-WESTREEM
 HUBERT MALFAITDAAN
 LOT 11, SECTIE B
 NR. 17/m

ARCHITEKT:
 DRIES ALYN
 BELLEMSTRAAT 49
 8680 AALTER
 ORDE: O.V.L. 1273
 TEL.: 091/74.23.69

GOEDKEURING: _____ DATUM: SEPT. 87 DOSSIER: 923/87

BOUWHEER: _____ ARCHITEKT: *[Signature]* AANNEMER: _____
 D. ALYN
 OPMERKINGEN: ZIE PLAN 01 PLAN.02



INPLANTINGSPLAN: 1/500



ALGEMENE SITUATIE: 1/1333

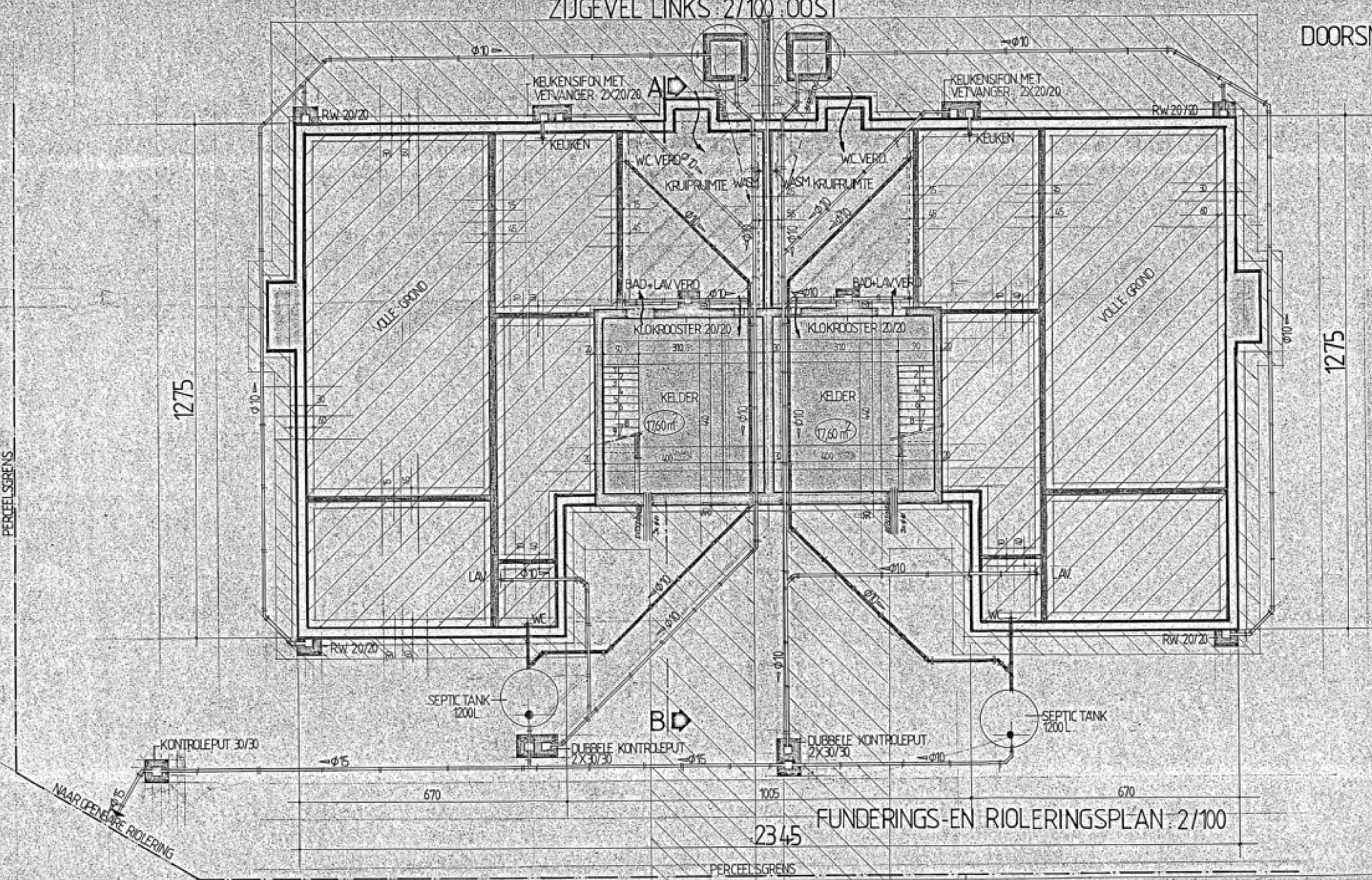

FUNDERINGS-EN RIOLERINGSPLAN: 2/100

| | | |
|---|--|--|
| PROVINCIE: OOST-VLAANDEREN GEMEENTE: 9820 ST-DENIS-WESTREM | | |
| ONTWERP: BOUWEN VAN EEN DUBBELWOONST | | |
| LIGGING: 9820 ST-DENIS-WESTREM HUBERT MALFAITLAAN LOTTI SEKTIE B NR. 197m | | GRONDPLAN: 2/100 VERDIEPINGSPLAN: 2/100 GEVELS: 2/100 MATERIALENLIJST |
| ARCHITEKT: DRIES ALYN BELLENSTRAAT 49 9880 AALTER ORDE: O.-VL. 1273 TEL.: 091/74.23.60 | | DATUM: SEPT. 87 |
| GOEDKEURING | | DOSSIER: 923/87 |
| BOUWHEER | | AANNEMER |
| OPMERKINGEN: V.K. 10.221-951 (1708/57) AAN GEMEENTE ST-DENIS-WESTREM ADVIES STEEBOUW d.d. 04/08/87 8/4/021/5506/1 | | |
| | | PLAN: 01 |