



vzw - AIB-VINÇOTTE Belgium - asbl

Exploitatiezetel: Jan Olieslagerslaan 35 • 1800 Vilvoorde

Tel +32(0)2 674 57 11 • fax +32(0)2 674 59 59 • info@vincotte.be • www.vincotte.com

Maatschappelijke zetel: Diamant Building • Boulevard A. Reyerslaan 80 • B-1030 Brussel

Safety, quality and environmental services

Verslag nr.: P0305828



N 095678

Resi code:

- Antwerpen-Limburg tel.: 03 221 86 11
Oost & West -Vlaanderen tel.: 09 244 77 11
Brabant tel.: 02 674 57 11 Wallonië tel.: 081 432 611

10

PROCES-VERBAAL VAN GELIJKVORMIGHEIDSONDERZOEK EN/OF CONTROLEBEZOEK VAN EEN ELEKTRISCHE LAAGSPANNINGSINSTALLATIE

Verantwoordelijke voor de werken: Installatie: Eigenaar of beheerder:
Naam, voornaam: Jan de Putte Nico
Adres:
Post nr. + Stad:
Tel.:

Basis van het onderzoek: Algemeen Reglement op de Elektrische Installaties (AREI)
Art 270, 271, 276, 276bis, 86, 87, 88, 271 bis, 278, 279, 280, 281, 282, 283, 284, 285, 286, 287, 288, 289, 290, 291, 292, 293, 294, 295, 296, 297, 298, 299, 300, 301, 302, 303, 304, 305, 306, 307, 308, 309, 310, 311, 312, 313, 314, 315, 316, 317, 318, 319, 320, 321, 322, 323, 324, 325, 326, 327, 328, 329, 330, 331, 332, 333, 334, 335, 336, 337, 338, 339, 340, 341, 342, 343, 344, 345, 346, 347, 348, 349, 350, 351, 352, 353, 354, 355, 356, 357, 358, 359, 360, 361, 362, 363, 364, 365, 366, 367, 368, 369, 370, 371, 372, 373, 374, 375, 376, 377, 378, 379, 380, 381, 382, 383, 384, 385, 386, 387, 388, 389, 390, 391, 392, 393, 394, 395, 396, 397, 398, 399, 400, 401, 402, 403, 404, 405, 406, 407, 408, 409, 410, 411, 412, 413, 414, 415, 416, 417, 418, 419, 420, 421, 422, 423, 424, 425, 426, 427, 428, 429, 430, 431, 432, 433, 434, 435, 436, 437, 438, 439, 440, 441, 442, 443, 444, 445, 446, 447, 448, 449, 450, 451, 452, 453, 454, 455, 456, 457, 458, 459, 460, 461, 462, 463, 464, 465, 466, 467, 468, 469, 470, 471, 472, 473, 474, 475, 476, 477, 478, 479, 480, 481, 482, 483, 484, 485, 486, 487, 488, 489, 490, 491, 492, 493, 494, 495, 496, 497, 498, 499, 500, 501, 502, 503, 504, 505, 506, 507, 508, 509, 510, 511, 512, 513, 514, 515, 516, 517, 518, 519, 520, 521, 522, 523, 524, 525, 526, 527, 528, 529, 530, 531, 532, 533, 534, 535, 536, 537, 538, 539, 540, 541, 542, 543, 544, 545, 546, 547, 548, 549, 550, 551, 552, 553, 554, 555, 556, 557, 558, 559, 560, 561, 562, 563, 564, 565, 566, 567, 568, 569, 570, 571, 572, 573, 574, 575, 576, 577, 578, 579, 580, 581, 582, 583, 584, 585, 586, 587, 588, 589, 590, 591, 592, 593, 594, 595, 596, 597, 598, 599, 600, 601, 602, 603, 604, 605, 606, 607, 608, 609, 610, 611, 612, 613, 614, 615, 616, 617, 618, 619, 620, 621, 622, 623, 624, 625, 626, 627, 628, 629, 630, 631, 632, 633, 634, 635, 636, 637, 638, 639, 640, 641, 642, 643, 644, 645, 646, 647, 648, 649, 650, 651, 652, 653, 654, 655, 656, 657, 658, 659, 660, 661, 662, 663, 664, 665, 666, 667, 668, 669, 670, 671, 672, 673, 674, 675, 676, 677, 678, 679, 680, 681, 682, 683, 684, 685, 686, 687, 688, 689, 690, 691, 692, 693, 694, 695, 696, 697, 698, 699, 700, 701, 702, 703, 704, 705, 706, 707, 708, 709, 710, 711, 712, 713, 714, 715, 716, 717, 718, 719, 720, 721, 722, 723, 724, 725, 726, 727, 728, 729, 730, 731, 732, 733, 734, 735, 736, 737, 738, 739, 740, 741, 742, 743, 744, 745, 746, 747, 748, 749, 750, 751, 752, 753, 754, 755, 756, 757, 758, 759, 760, 761, 762, 763, 764, 765, 766, 767, 768, 769, 770, 771, 772, 773, 774, 775, 776, 777, 778, 779, 780, 781, 782, 783, 784, 785, 786, 787, 788, 789, 790, 791, 792, 793, 794, 795, 796, 797, 798, 799, 800, 801, 802, 803, 804, 805, 806, 807, 808, 809, 810, 811, 812, 813, 814, 815, 816, 817, 818, 819, 820, 821, 822, 823, 824, 825, 826, 827, 828, 829, 830, 831, 832, 833, 834, 835, 836, 837, 838, 839, 840, 841, 842, 843, 844, 845, 846, 847, 848, 849, 850, 851, 852, 853, 854, 855, 856, 857, 858, 859, 860, 861, 862, 863, 864, 865, 866, 867, 868, 869, 870, 871, 872, 873, 874, 875, 876, 877, 878, 879, 880, 881, 882, 883, 884, 885, 886, 887, 888, 889, 890, 891, 892, 893, 894, 895, 896, 897, 898, 899, 900, 901, 902, 903, 904, 905, 906, 907, 908, 909, 910, 911, 912, 913, 914, 915, 916, 917, 918, 919, 920, 921, 922, 923, 924, 925, 926, 927, 928, 929, 930, 931, 932, 933, 934, 935, 936, 937, 938, 939, 940, 941, 942, 943, 944, 945, 946, 947, 948, 949, 950, 951, 952, 953, 954, 955, 956, 957, 958, 959, 960, 961, 962, 963, 964, 965, 966, 967, 968, 969, 970, 971, 972, 973, 974, 975, 976, 977, 978, 979, 980, 981, 982, 983, 984, 985, 986, 987, 988, 989, 990, 991, 992, 993, 994, 995, 996, 997, 998, 999, 1000

Algemene gegevens elektrische installatie:
EAN: 541448820052315761
kWh meter nr.:
Beschermt aansluiting (A): 20, 25, 32, 40, 50, 63, 80, 100
Ontworpen voor UN: 230V, 3x230V, 3N400V
Maximale nominale stroom (A): 20, 25, 32, 40, 50, 63, 80, 100
Voedingsleiding hoofdbord: 4x16 mm² - Type: VOB
Algemene differentieelstroominrichting: 40 A / 300 mA
Aantal borden: 2
Aantal eindstroombanen: 34

Metingen - testen - controles - verzegeling:
Rechtstreekse aanraking, Onrechtstreekse aanraking, Montage, Toestellen, Materieel, >/doorsnede, Schema's
Aardingsweerstand: 5.1 Ohm, Algemeen isolatieniveau: 0.3 M Ohm
Differentieelstroominrichting: was verzegeld, werd verzegeld, werd niet verzegeld, kan niet verzegeld worden

Inbreuken - Opmerkingen (voor de betekenis van eventuele codes: zie keerzijde)
Inbreuken Nieuwe installatie: Geen
Inbreuken Bestaande installatie: Nota: Voeding alhier's van diff 63A/0,34A moet tellen in VOB 4x16²
Opmerkingen: Visum DNB of aangestelde:

Besluit(en):
De nieuwe installatie voldoet aan het AREI.
De bestaande installatie voldoet aan het AREI.
De installatie dient opnieuw gecontroleerd te worden vóór 31.10.2011 door hetzelfde erkend organisme.

Agent bezoeker: P. P. P.
Naam: P. P. P. Agent nr.: Datum: 21/10/2011
Bijlage(n): Situatieschema('s): Eéndraadsschema('s):

- Dit proces-verbaal dient bewaard te worden in het dossier van de elektrische installatie en dit dossier dient elke aangebrachte wijziging te vermelden.
- De Federale overheidsdienst economie dient bij ieder ongeval, rechtstreeks of onrechtstreeks te wijten aan elektriciteit waarbij personen betrokken zijn, ingelicht te worden.
- De controle heeft enkel betrekking op de zichtbare en toegankelijke delen van de installatie.
(*) De werken, nodig om de inbreuken te doen verdwijnen die opgemerkt werden tijdens het controlebezoek, moeten zonder vertraging uitgevoerd worden en alle maatregelen moeten getroffen worden opdat de in overtreding zijnde installatie, indien ze in dienst blijft, geen gevaar vormt voor personen. Indien bij het nieuw controlebezoek, na max. 1 jaar, de overtredingen niet verdwenen zijn moet het erkend organisme een kopie van het proces-verbaal van het controlebezoek overmaken aan de Algemene Directie Energie die belast is met het hoog toezicht.



vzw - AIB-VINÇOTTE Belgium - asbl

Exploitatiezetel: Jan Olieslagerslaan 35 • 1800 Vilvoorde
Tel +32(0)2 674 57 11 • fax +32(0)2 674 59 59 • info@vincotte.be • www.vincotte.com
Maatschappelijke zetel: Diamant Building • Boulevard A. Reyerslaan 80 • B-1030 Brussel
Safety, quality and environmental services

Verslag nr. : 2015-118



N 095678

Resi code:

- Antwerpen-Limburg tel.: 03 221 86 11
Oost & West -Vlaanderen tel.: 09 244 77 11
Brabant tel.: 02 674 57 11
Wallonië tel.: 081 432 611

PROCES-VERBAAL VAN GELIJKVORMIGHEIDSONDERZOEK EN/OF CONTROLEBEZOEK VAN EEN ELEKTRISCHE LAAGSPANNINGSINSTALLATIE

Verantwoordelijke voor de werken :
Installatie :
Eigenaar of beheerder :
Naam, voornaam :
Adres :
Ident. Kaart nr. :
Post nr. + Stad :
BTW nr.: BE 0238.315.894
Tel. :

Basis van het onderzoek : Algemeen Reglement op de Elektrische Installaties (AREI)
Art 270
Art 271
Art 276
Art 276bis
Art 86
Art 87
Art 88
Art 271 bis
Art 278
Art ...
Wooneenheid
Huishoudelijke werkeenheid
Gemeenschappelijke delen
Werkeenheid

Algemene gegevens elektrische installatie :
Gegevens verdeler
Gegevens installatie
Beschrijving installatie
EAN
kWh meter nr.
Bescherming aansluiting (A)
Ontworpen voor UN
Maximale nominale stroom (A)
Voedingsleiding hoofdbord
Algemene differentieelstroominrichting
Aantal borden
Aantal eindstroombanen

Metingen - testen - controles - verzegeling :
Rechtstreekse aanraking
Onrechtstreekse aanraking
Montage
Toestellen
Materieel
I>/doorsnede
Schema's
Aardingsweerstand
Algemeen isolatieniveau
Controle foutlus
Aardingscontinuïteit
Test diff.
Differentieelstroominrichting

Inbreuken - Opmerkingen (voor de betekenis van eventuele codes : zie keerzijde)
Inbreuken Nieuwe installatie
Inbreuken Bestaande installatie
Opmerkingen
Visum DNB of aangestelde

Besluit(en) :
De nieuwe installatie voldoet / voldoet niet aan het AREI.
De bestaande installatie voldoet / voldoet niet aan het AREI.
De installatie dient opnieuw gecontroleerd te worden voor door hetzelfde erkend organisme.

Agent bezoeker :
Naam :
Agent nr. :
Datum :
Bijlage(n) :
Situatieschema(s)
Eëndraadsschema(s)

Dit proces-verbaal dient bewaard te worden in het dossier van de elektrische installatie...
(*) De werken, nodig om de inbreuken te doen verdwijnen die opgemerkt werden tijdens het controlebezoek...

15 001 0 2 22

Eendraadsschema

EAN NUMMER

541 448 820 052 315 761

Installateur

Keurder

Eigenaar

VAN DE PUTTE NICO
GROENWEG 1
9860 OOSTERZELE



31/05/16



Algemene Elektriciteit



Nico Van de Putte

Groenweg 1

9860 Oosterzele

0475/38.31.80

Email : info@nicovandeputte.be

BTW BE : 0738.315.894

	16/03/2015	Uitmeten en tekenen van de bestaande toestand
Aanpassing 1	30/05/2016	Verder afwerken en alles afdrukken voor de keuring
Aanpassing 2		
Aanpassing 3		
Aanpassing 4		
Aanpassing 5		
Aanpassing 6		
Aanpassing 7		

Kelder

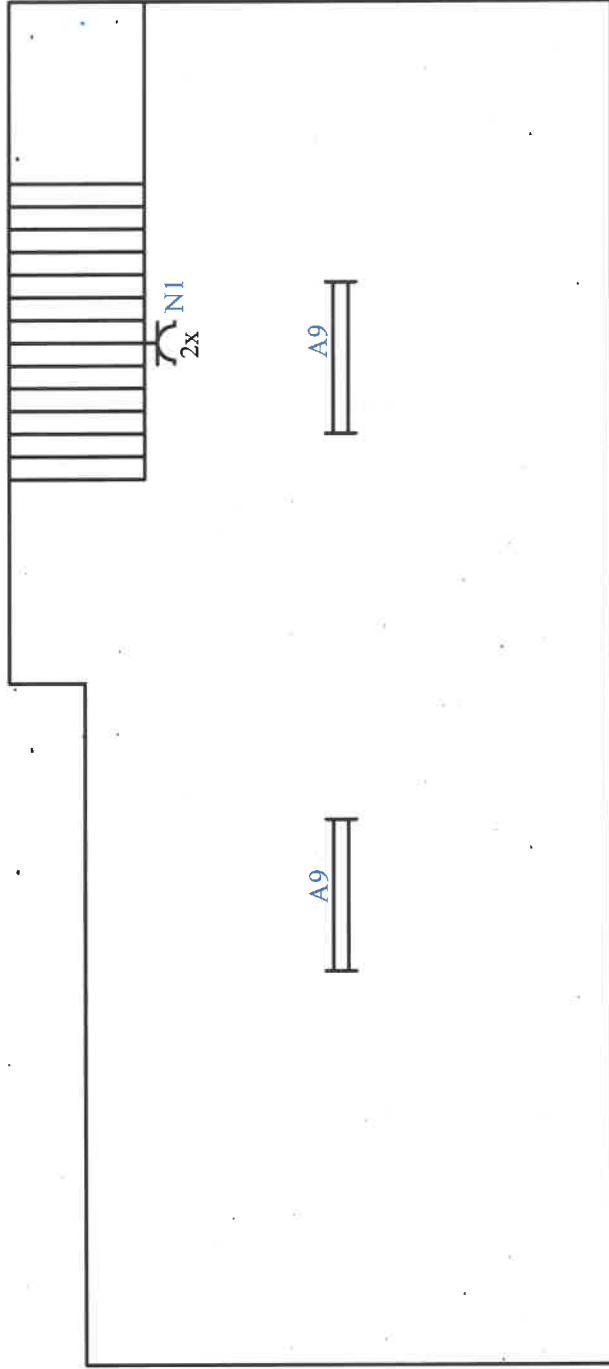

Eerste verdiep

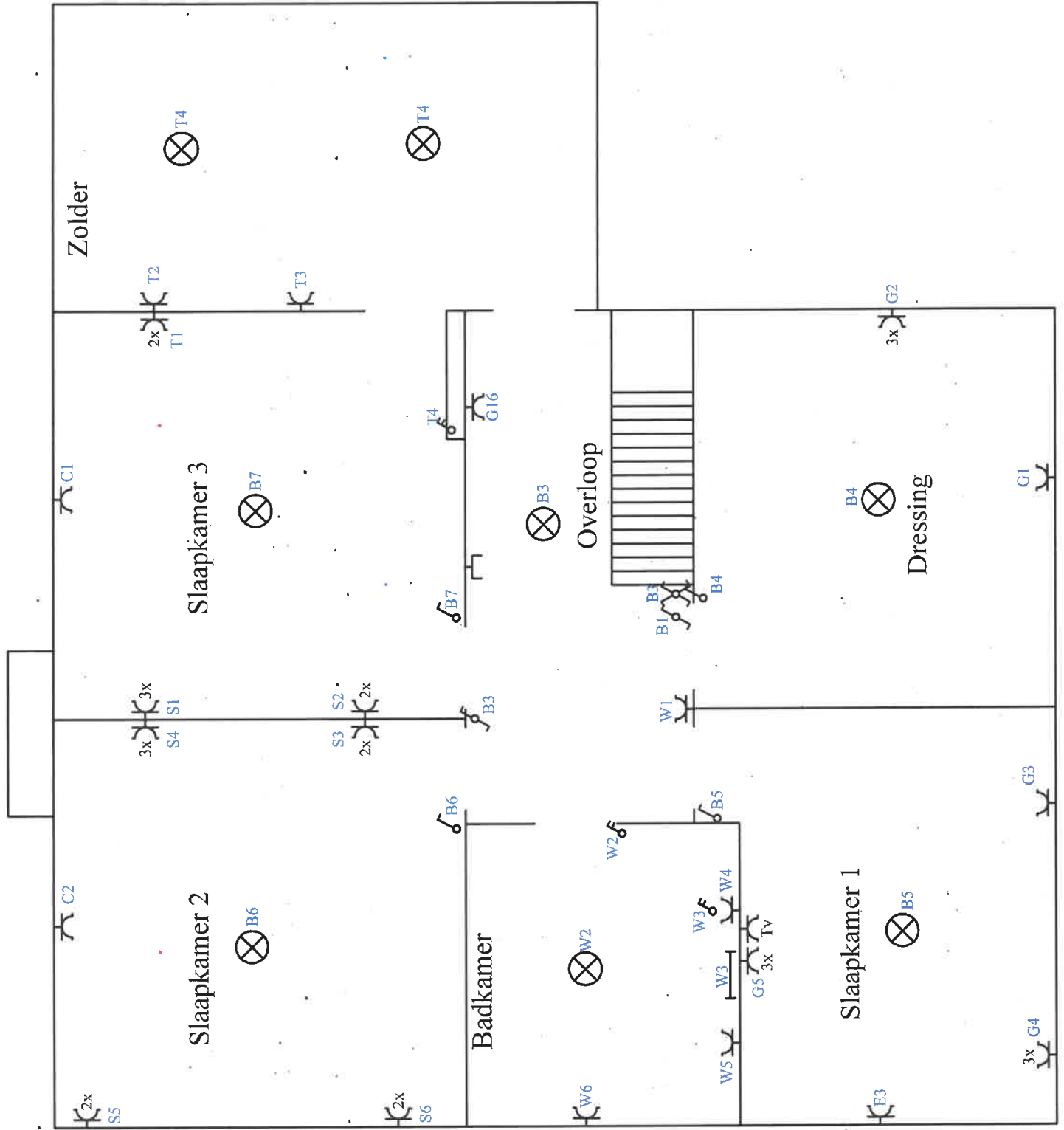

Eendraadsschema deel 1

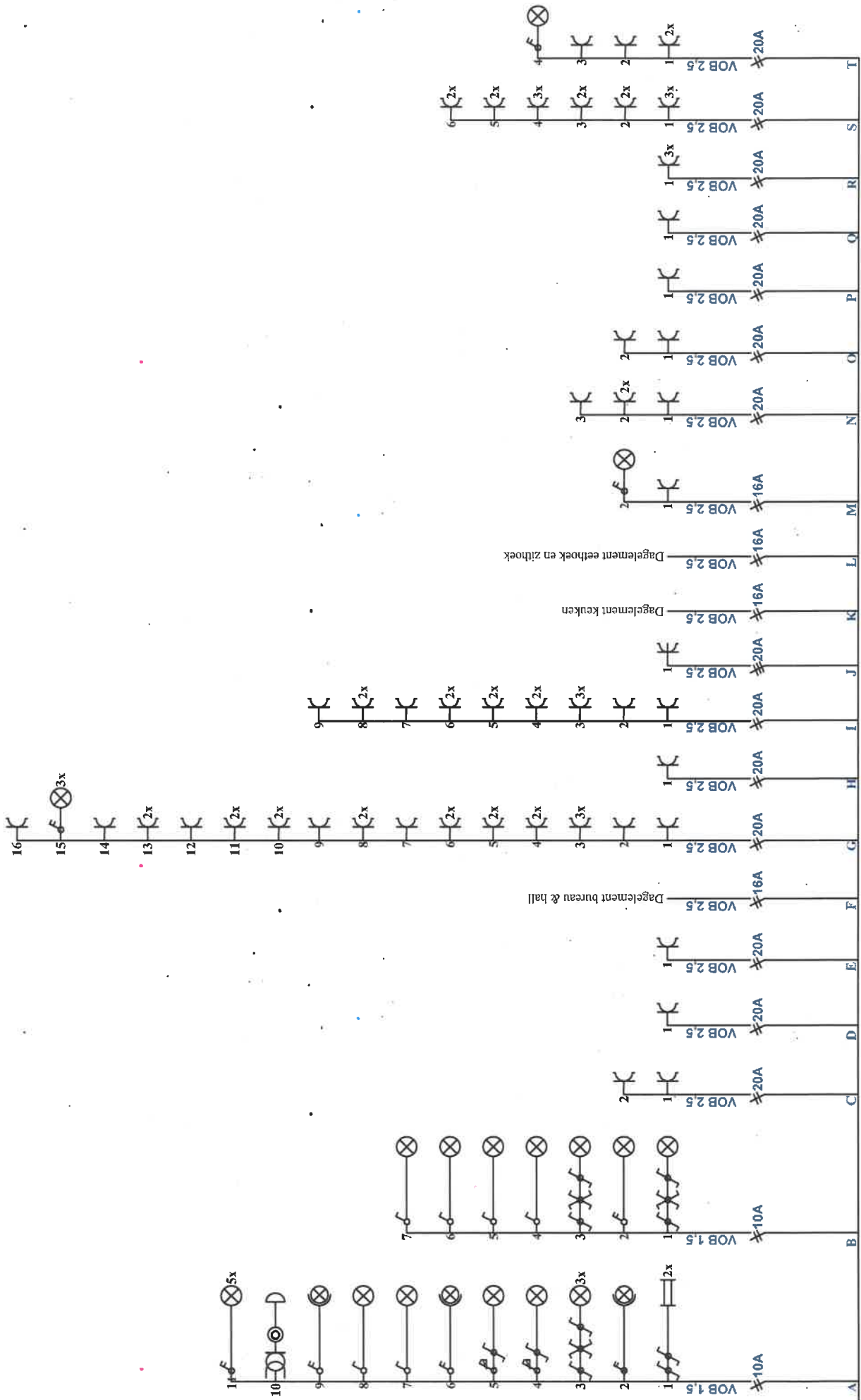

KWVH

40A 300 mA

Eendraadsschema deel 2

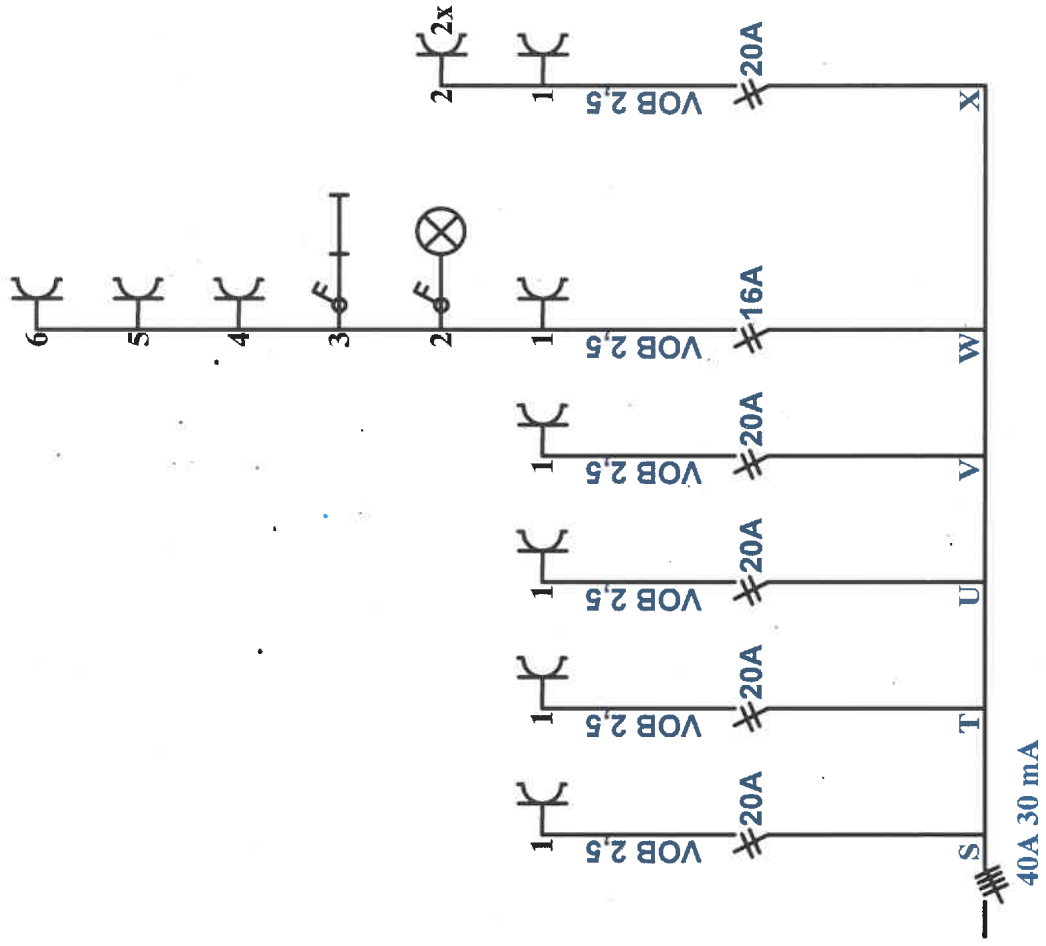

Omschrijving verdeelkast De Hainaut - De Paepe			
	Diff. Gewone ruimtes of toestellen 300mA	4p	40A
A	Verlichting garage, keuken, eethoek, zithoek, bureau, wc en kelder	2p	C10A
B	Verlichting hall, dressing, slaapkamer 1, 2, 3 en voeding regeling accu	2p	C10A
C	Bijverwarming slaapkamer 2 & 3	2p	C20A
D	Stopcontact buitenmuur bureau	2p	C20A
E	Bijverwarming slaapkamer 1	2p	C20A
F	Dagelement bureau en hall	2p	C16A
G	Stopcontact dressing en slaapkamer 1	2p	C20A
H	Stopcontact garage telenet	2p	C20A
I	Stopcontact gang (inkom zithoek), zithoek en eethoek	3p	C20A
J	Stopcontact fornuis	2p	C20A
K	Dagelement keuken	2p	C16A
L	Dagelement eethoek en zithoek	2p	C16A
M	Verlichting buiten achteraan	2p	C16A
N	Stopcontact kelder, gang onder trap en poort	2p	C20A
O	Stopcontact frigo en dampkap	2p	C20A
P	Stopcontact microgolf	2p	C20A
Q	Stopcontact oven	2p	C20A
R	Stopcontact werkblad	2p	C20A
S	Stopcontact slaapkamer 2 & 3 (kant slaapkamer 2)	2p	C20A
T	Stopcontact slaapkamer 3 (kant zolder) en zolder	2p	C20A
	Diff. Gewone ruimtes of toestellen 30mA	4p	40A
U	Stopcontact wasmachine	2p	C20A
V	Stopcontact frigo-diepvries	2p	C20A
W	Stopcontact vaatwas	2p	C20A
X	Stopcontact boiler	2p	C20A
Y	Verlichting en stopcontact badkamer en stopcontact gang aan slaapkamer 1	2p	C16A
Z	Stopcontact eethoek aan inkom keuken	2p	C20A

Gelijkvloers uitsluitend nacht

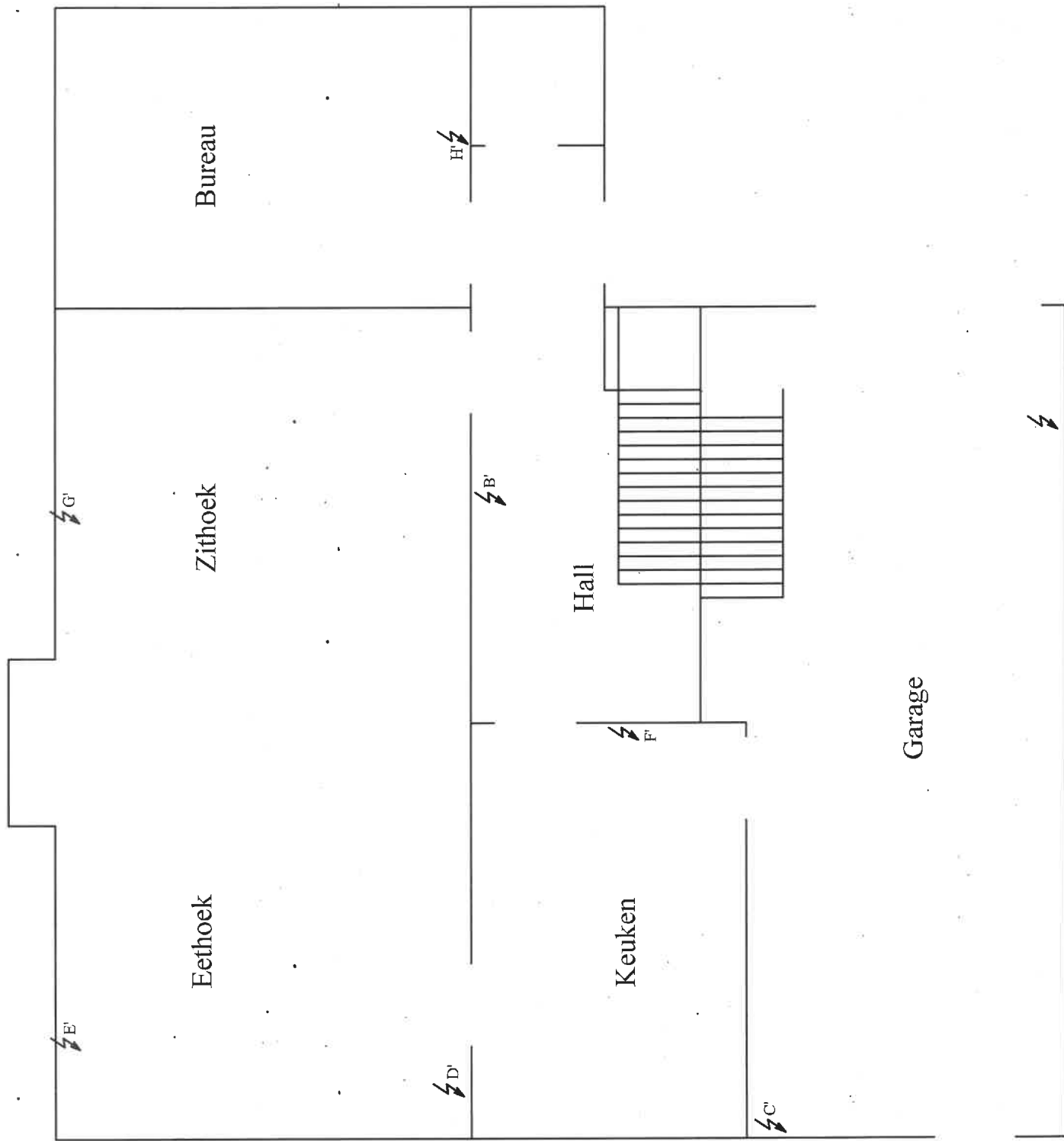

Eendraadsschema uitsluitend nacht

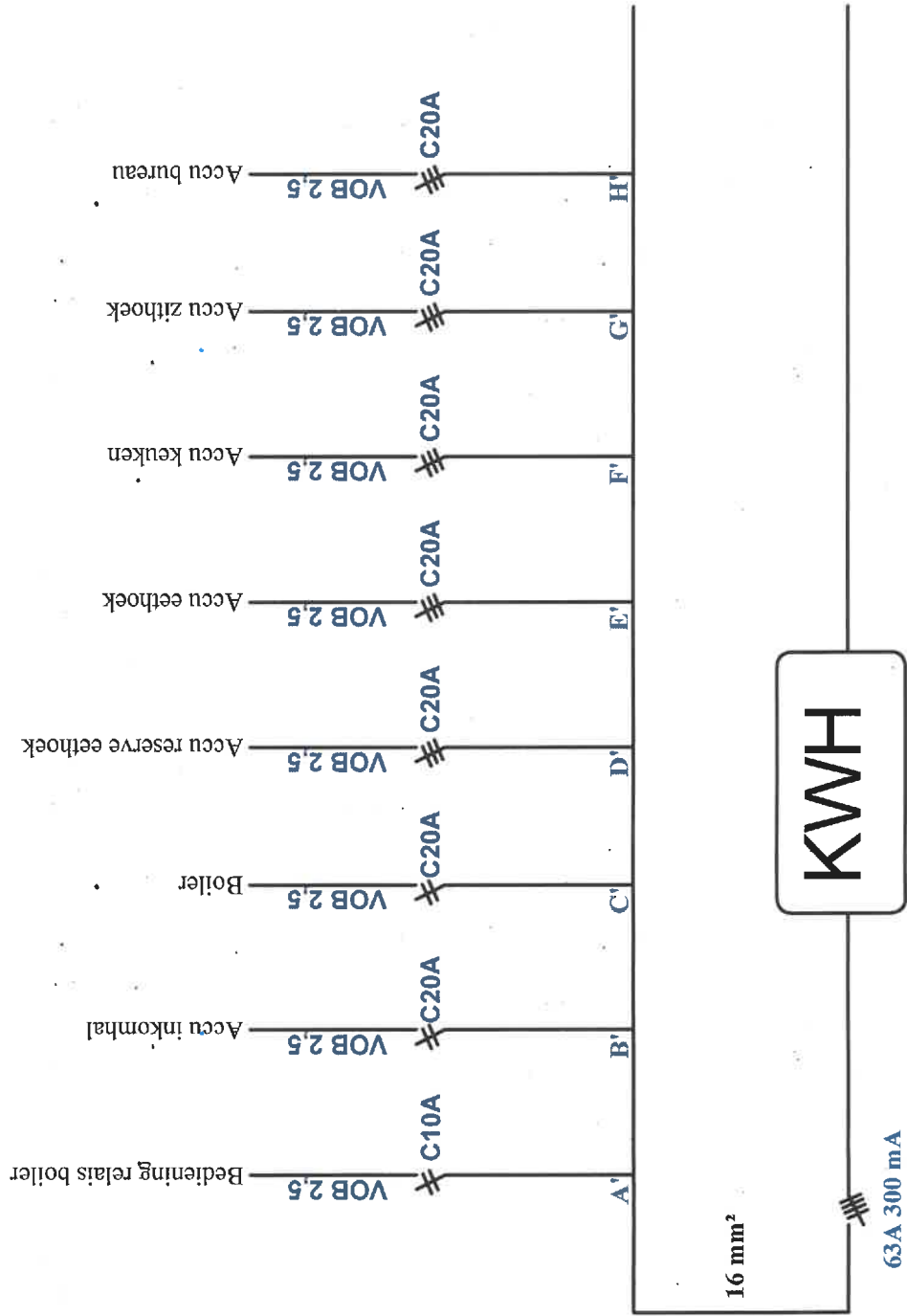

Omschrijving verdeelkast Uitsluitend Nacht De Hainaut - De Paepé

	Diff. Gewone ruimtes of toestellen 300mA	4p	63A
A'	Bediening relais en accu	2p	C10A
B'	Accu inkomhal	2p	C20A
C'	Boiler	2p	C20A
D'	Accu eethoek reserve	3p	C20A
E'	Accu eethoek	3p	C20A
F'	Accu keuken	3p	C20A
G'	Accu zithoek	3p	C20A
H'	Accu bureau	3p	C20A