

KEURINGSVERSLAG VAN ELEKTRISCHE INSTALLATIES OP LAAGSPANNING EN OP ZEER LAGE SPANNING (BOEK 1 – KB 8/09/2019) – ALGEMENE DIRECTIE ENERGIE - HUISHOUDELIJKE INSTALLATIE

Basis van het onderzoek: Controlebezoek van een oude huishoudelijke elektrische installatie van een wooneenheid bij verkoop volgens boek 1: Deel 8 hoofdst. 8.4. afd. 8.4.2

Bijkomende / afwijkende beschikking: Bestaande gedeelten van oude huishoudelijke elektrische installaties (Deel 8 hoofdstuk 8.2 afd. 8.2.1) en Bestaande gedeelten van huishoudelijke elektrische installaties oud AREI (Deel 8 hoofdstuk 8.2 afd. 8.2.2)

Ref:	Dossiernr:	Aanvrager:
Datum: 17/11/2023	C+38893	Irres BV
	Verslagnr: KV17896-VDA	Inspecteur: Victor Daemers
Installatie	Eigenaar en/of beheerder	Verantwoordelijke werken
Huishoudelijke installatie	Gheysen Morine	Onbekend
Albijn Van Den Abeelelaan 7	Albijn Van Den Abeelelaan 7	
9830 Sint-Martens-Latem	9830 Sint-Martens-Latem	
	Tel:	

Bouwjaar van de initiele installatie (*) : Vóór 1981 - met belangrijke wijzigingen of aanzienlijke uitbreidingen

(*) Volgens verklaring van de klant

De installatie voldoet NIET.

Een nieuw controlebezoek moet worden uitgevoerd, door een erkend organisme, om na te gaan of na de afloop van de termijn van 18 maanden, te rekenen vanaf de datum van de akte van verkoop, de inbreuken verdwenen zijn.

Algemene gegevens elektrische installatie

Gegevens verdeler

EAN: niet meegedeeld	Bescherming aansluiting: 63 A	<input type="checkbox"/> Budgetmeter
kWh meter nr.: 1SAG3100489933	Meterstand dag: 7268 kWh	Meterstand nacht: 7254 kWh

Gegevens installatie

Ontworpen voor: 3N400V	Voedingsleiding hoofdbord: 4 x 10 mm ²	
Max nominale stroom: 63 A	Type voedingsleiding: VOB	Type aardelektrode: pen/baar

Beschrijving installatie

Algemene differentieelstroominrichting: 63 A / 300 mA	
Aantal schakelborden: 1	Aantal eindstroombanen: 18

Schakelbord 1: Garage

1 x 40A - 2P - C

12 x 20A - 2P - C

5 x 16A - 2P - C

Differentiaalschakelaar

300mA - 63 - 4P

Type: A

Differentiaalschakelaar

30mA - 63 - 4P

Type: A

Differentiaalschakelaar

30mA - 63 - 4P

Type: A

Controles

- | | | | |
|---|---|--|--|
| <input checked="" type="checkbox"/> Rechtstreekse aanraking | <input checked="" type="checkbox"/> Onrechtstreekse aanraking | <input checked="" type="checkbox"/> Montage | <input checked="" type="checkbox"/> Toestellen |
| <input checked="" type="checkbox"/> Materieel | <input checked="" type="checkbox"/> I>/doorsnede | <input type="checkbox"/> Schemas | <input checked="" type="checkbox"/> Controle foutlus |
| <input checked="" type="checkbox"/> Aardingscontinuïteit | <input checked="" type="checkbox"/> Test DSI | <input type="checkbox"/> Differentieelstroomrichting: was niet verzegeld | |

Metingen

- | | |
|---|--|
| <input checked="" type="checkbox"/> Aardingsweerstand: 1.66 Ohm | <input checked="" type="checkbox"/> Algemeen isolatieniveau: 1.57 MOhm bij 500 V |
|---|--|

Inbreuken
Inbreuken bestaande installatie

A001: Eendraadsschema's, of indien nodig meerdraadsschema's, van de installatie zijn te voorzien. (3.1.2.1., 9.1.1, 9.1.2.)

A002: Situatieplannen van de installatie zijn te voorzien. (3.1.2.1)

A006: Zie opmerkingen.

B007: De/Het schakel- en/of verdeelbord(en) dient/dienen vervangen te worden, de beschermingsgraad tegen rechtstreekse aanraking is onvoldoende. (5.3.5.1)

G001: De beschermingsgeleider (PE) over de hele installatie verdelen. (5.4.3.6)

G006: De eventuele massa's van elektrisch laagspanningsmaterieel van de klasse I (geleidend omhulsel en enkel basisisolatie) moeten verbonden zijn met de beschermingsgeleider van de elektrische voedingsleiding. (4.2.4.3)

H012: Kabels van het type VTLmb, LMVVR, COAX, VVT en kabels van het type H05VVF en H07RN-F, gebruikt als geleiders, zijn verboden en dienen vervangen te worden door kabels van het type XVB. (5.2.1.2)

I006: Contactdozen, conform de normen NBN C 61-112-1:2017, NBN C 61-112-2:1990 en NBN C 61-112-3:1991, met kinderbeveiliging en aardingscontact plaatsen. (5.3.5.2)

Opmerkingen

W001 - De nominale spanning dient duidelijk vermeld te worden op een oordeelkundig gekozen plaats.

W002 - Pictogram "levensgevaar" dient op degelijke wijze aangebracht te worden.

W009 - Dit verslag dient toegevoegd te worden aan het elektrisch dossier van de bestaande installatie!

W020 - Huis was gemeubeld op het moment van het controlebezoek.

W021 - Verslag opgesteld in het kader van verkoop wegens ontbreken van een geldig keuringsverslag.

W022 - Het kan zijn dat er na het voorleggen van vereiste schema's er nog bijkomende inbreuken worden vastgesteld.

W023 - De wasmachine, de afwasmachine, de droogkast en/of de elektrische oven en/of grootverbruikers in het algemeen, mogen enkel geplaatst worden als deze gevoed worden via een exclusief toegekende stroombaan voor het respectievelijke toestel.

F016 - De contactdozen die geen aardcontact hebben moeten door een differentieel- stroombeschermingsinrichting van maximaal 30mA beschermd worden. (8.2.1.6)

B034 - Het gebruik van contactdozen zonder kinderbeveiliging is niet toegestaan. (4.2.2.3/5.3.5.2)

Schema's volgens nota 70 FOD Economie

Controle enkel uitgevoerd op de zichtbaar en bereikbare delen.

De klant/vertegenwoordiger verklaart dat de installatie na keuring opnieuw functioneel is.

KEW 8262417: 11-8

Besluit

De installatie voldoet NIET.

Een nieuw controlebezoek moet worden uitgevoerd, door een erkend organisme, om na te gaan of na de afloop van de termijn van 18 maanden, te rekenen vanaf de datum van de akte van verkoop, de inbreuken verdwenen zijn.

Stappenplan voor een installatie die niet conform is

Stap 1	Stap 2	Stap 3	Stap 4
Dit verslag geeft de status van de elektrische installatie, zodat de koper van de installatie geïnformeerd is betreffende de te nemen maatregelen.	De koper heeft 18 maanden tijd na aktedatum om de vermelde inbreuken op te lossen. Als alle inbreuken zijn verholpen neem terug contact op met KEA of met uw keurder van KEA en maak een nieuwe afspraak, zo kunnen wij uw dossier opvolgen en vervolledigen.	De herkeuring moet uitgevoerd worden voor 18 maanden na aktedatum, bij KEA wordt volgende datum indicatief geregistreerd: 17/05/2025	KEA staat tot uw dienst voor alle noodzakelijke keuringen en staat u bij als er iets niet duidelijk is.

Bijlagen

1. Schema volgens nota 70 van FOD economie

ALBIJN VAN DEN ABEELELAAN 7, 9830
SINT - MARTENS - LATEM

1e

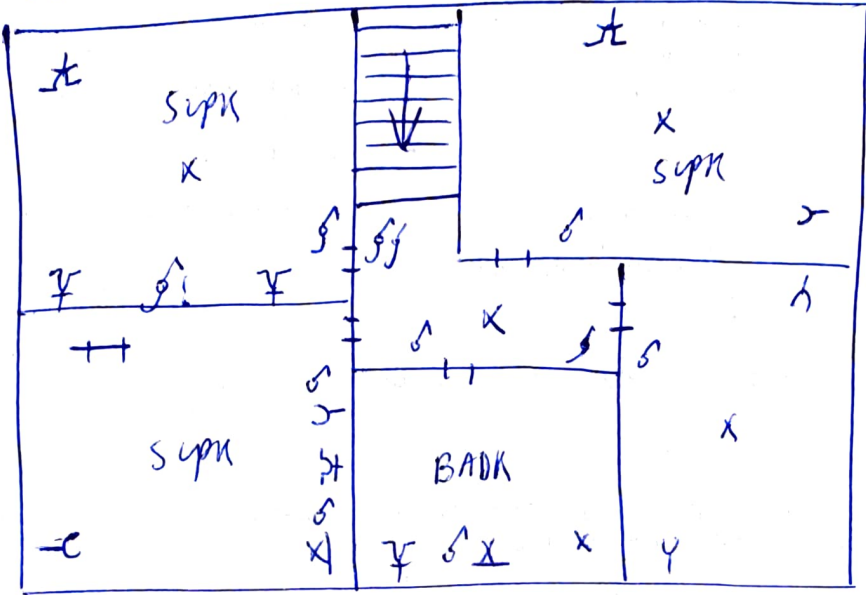

TUIN

STRAAT

17/11/23

Handwritten signature or initials.

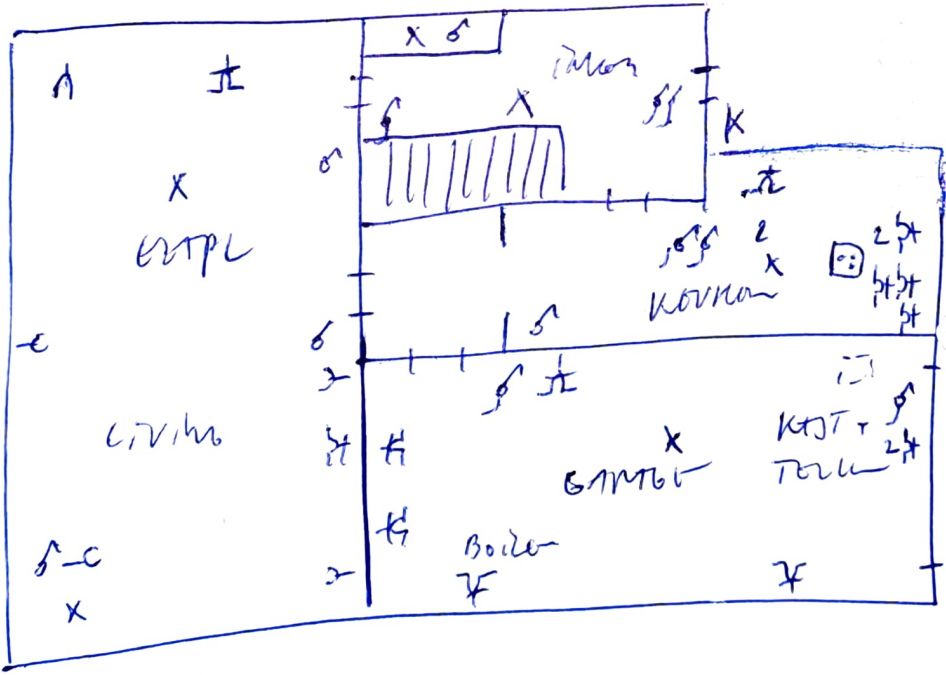

Victor Daemers
KEA
 Kea Keuringen en Energie Advies vzw
 Renaat de Rudderstraat 48a - 9850 Landegem
 tel/fax 09 282 58 88 - gsm 0474/72 43 51
 www.keakeuringen.be - info@keakeuringen.be
 BTW BE0821 773 706