

ZWEMBAD

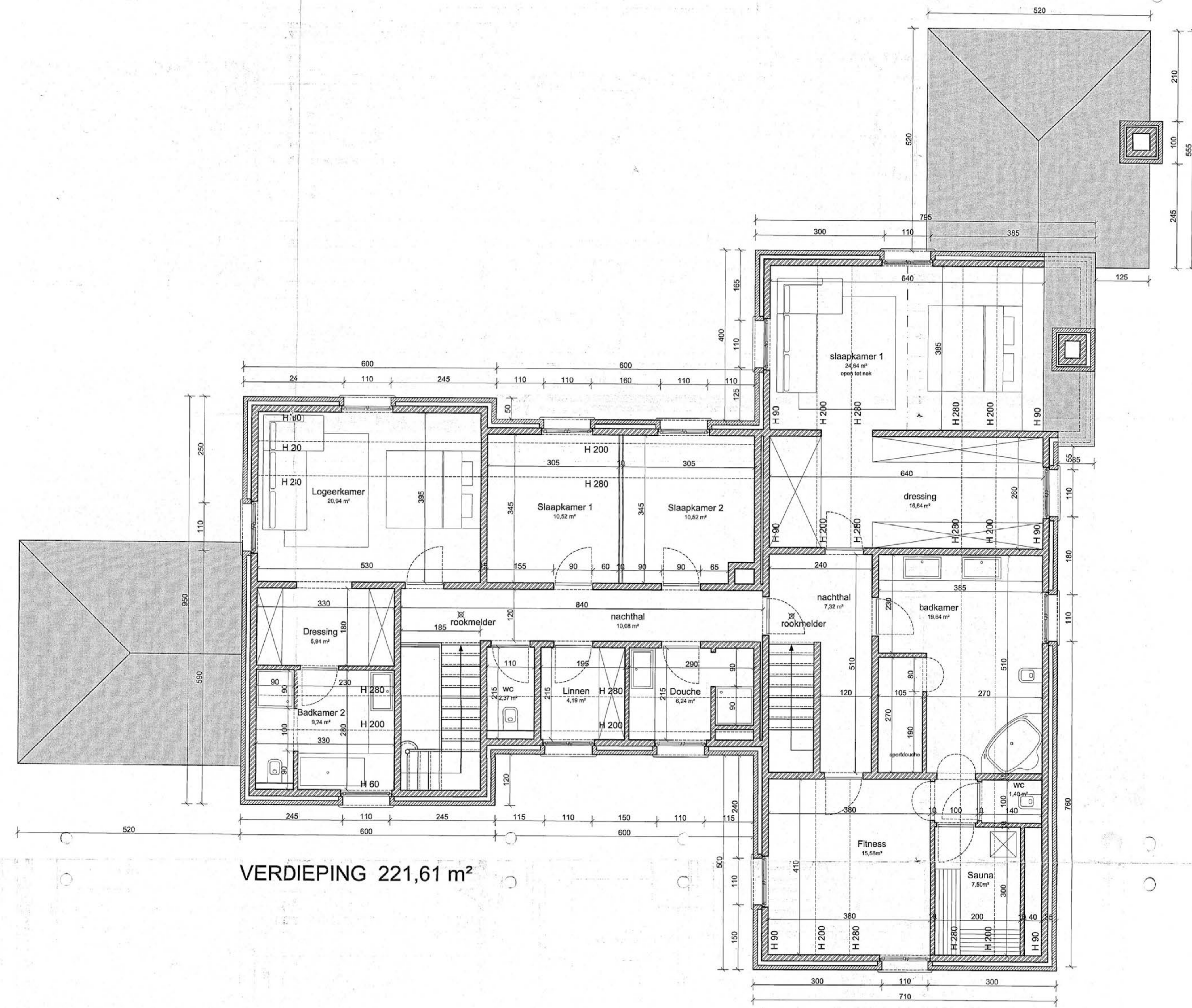

VERDIEPING 221,61 m²

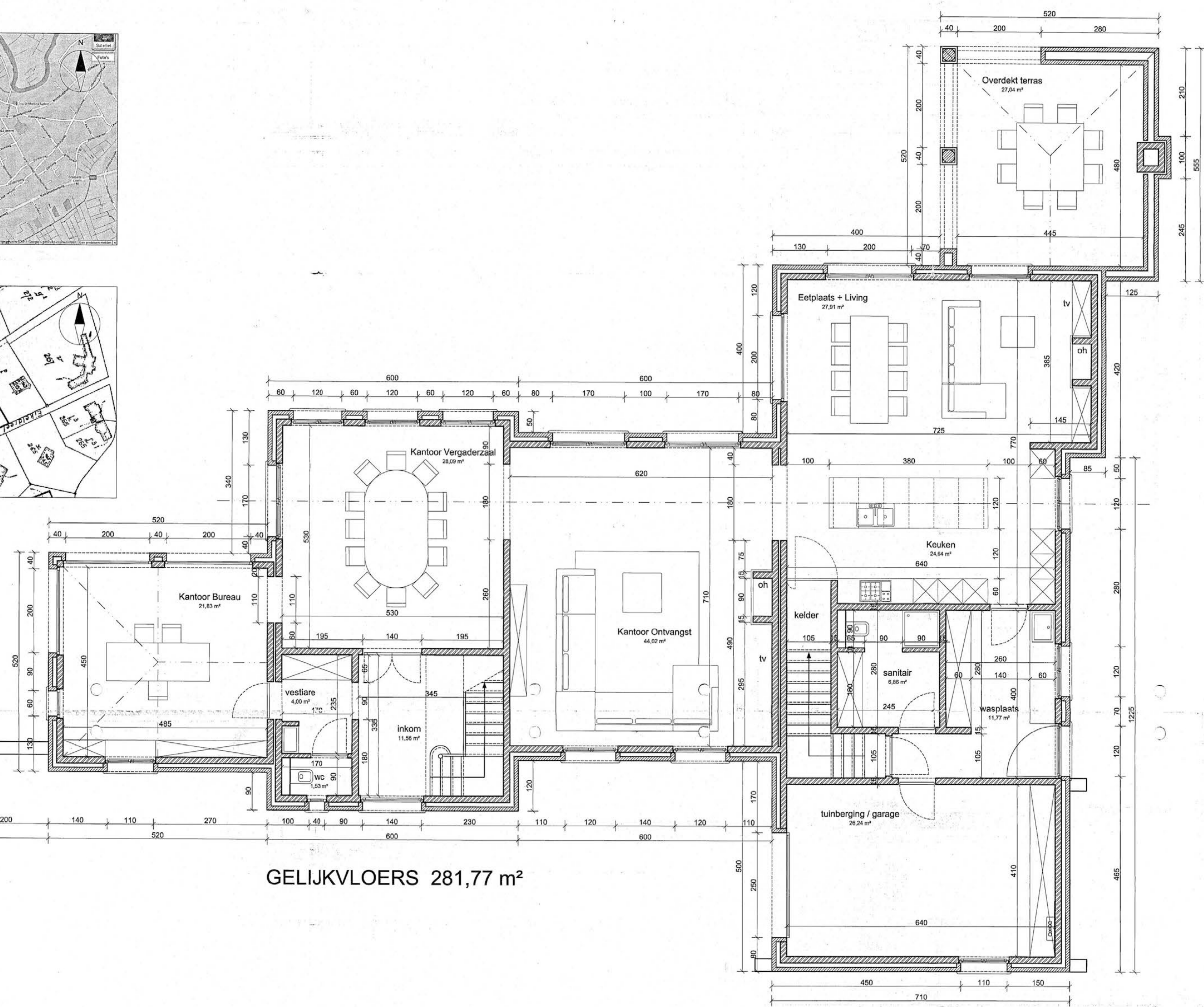
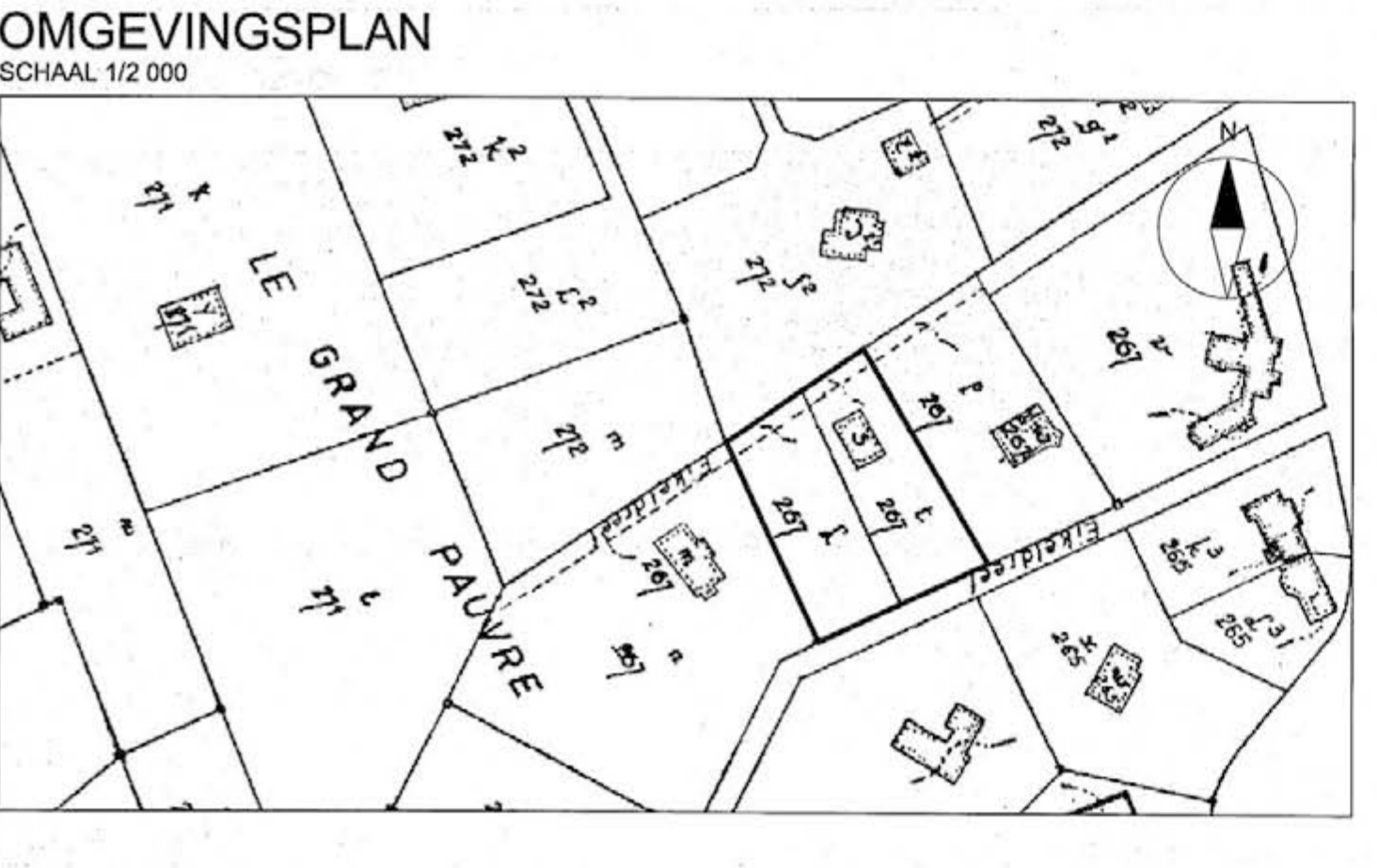
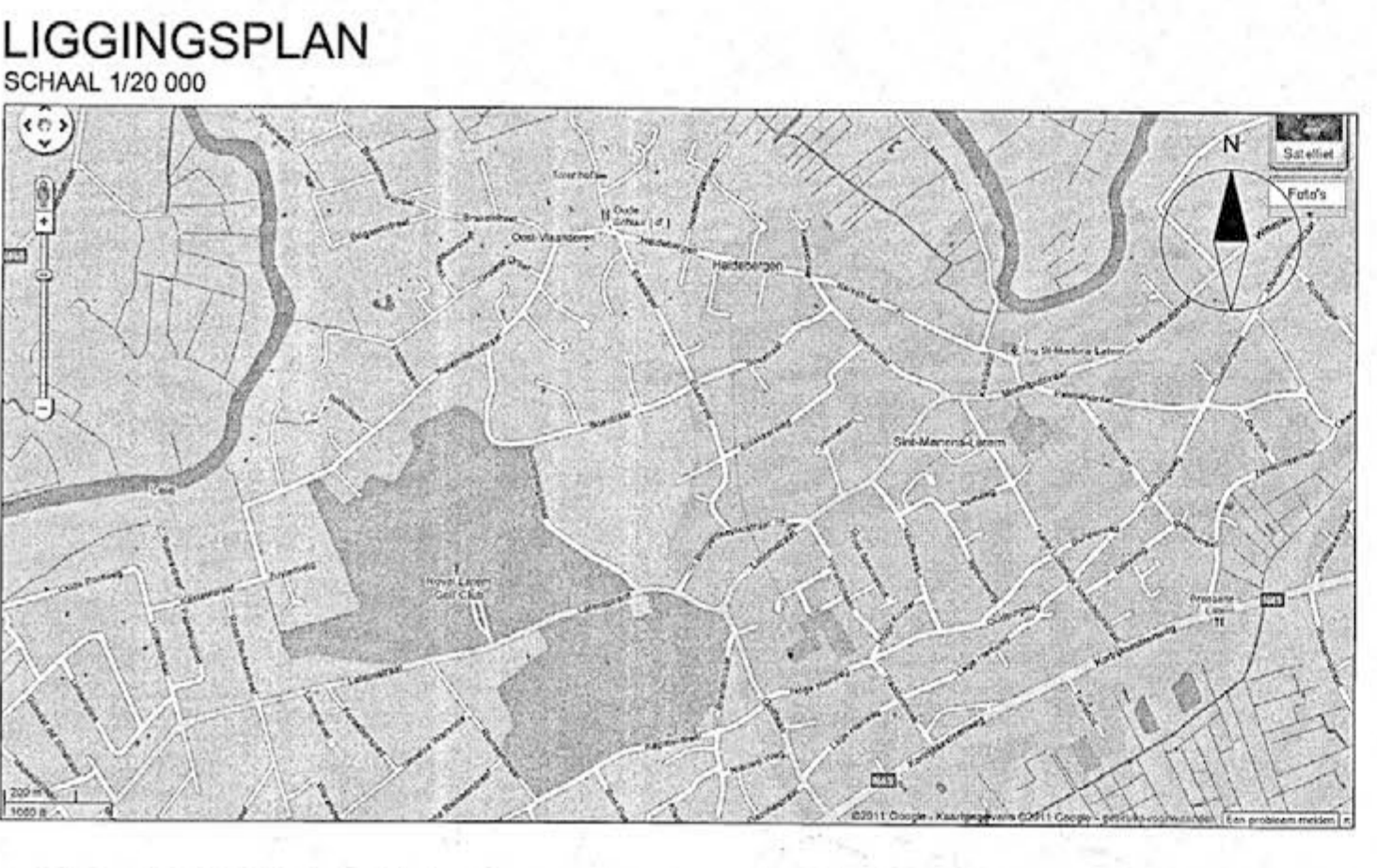

GELIJKVLOERS 281,77 m²

- GEVELMATERIALEN**
- PAREMENT WIT GEKALD
 - BUITENSCHUWENK IN HOUT
 - DUBBEL KLAAR GLAS
 - DORPELS IN BLAUWJE HARDSTEEN
 - PLINTEN IN BLAUWJE HARDSTEEN
 - RECHENWATERAFVOEREN IN ZINK
 - DAKBEDEKKING MET TEGELPANNEN

Alle constructieve en structurele onderdelen zijn onderwerp van de ingenieursstudie. Tegenstrijdigheden moeten voortijdig gemeld worden aan de ontwerper. De corpels worden bepaald in overleg met de constructeur van het buitenschouwwerk. Alle rolstoeltoegankelijkheid is GENOR-gekeurd, te plaatsen volgens de regels der kunst en volgens de voorschriften van de leverende firma. Alle buiten ingewerkte in muren worden water- en luchtdicht uitgevoerd (o.a. Gebert) op totale verantwoordelijkheid van de aannemer.

- LEGENDE**
- snelbouwmetaalwerk
 - paramentmetaalwerk
 - isolerend metaalwerk
 - gewapend beton
 - vloerplaat
 - plafondhoogte

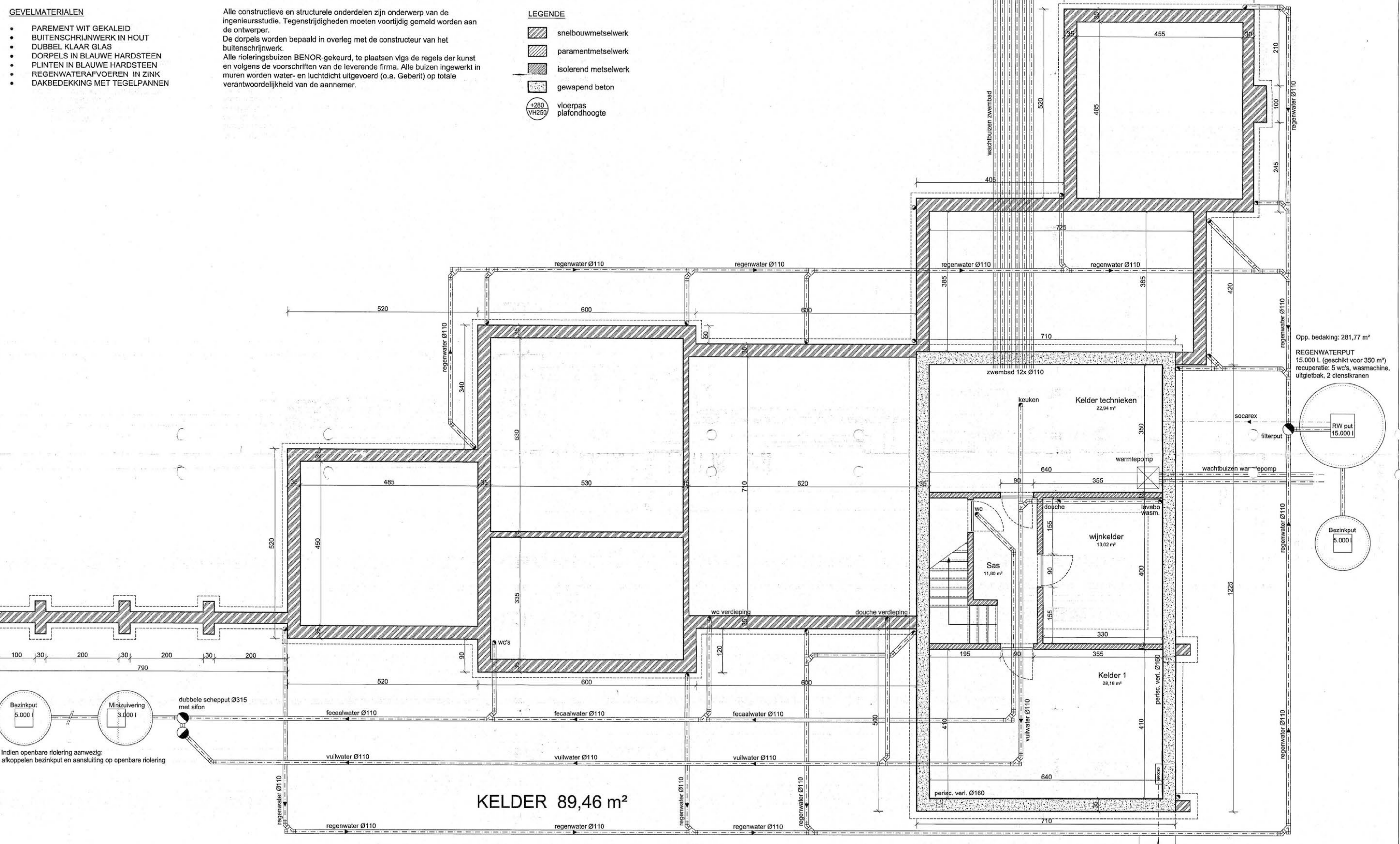

KELDER 89,46 m²

AANVRAAG STEDENBOUWKUNDIGE VERGUNNING
 BOUWEN VAN EEN EENZELINGSWONING MET KANTOOR
 NA AFBRAUK BESTAANDE WONING

LEGEND
 OOST-VLAANDEREN
 BRUSSELS-KAPPELARENS-LATIN
 KADASTER
 AFD. 1, SECTIE A, NRS. 287 L, 287 P, 287 S

BOUWHEER
 VERMAAN KOEN
 ARCHITECTENBUREAU VERMAAN
 Kelder Oostvlaanderen 37 B-8000 Oost
 P.O. Box 25, 8000 Oost
 Tel: 030 25 25 60 Email: info@vermaan.be

ARCHITECT
 VERMAAN KOEN
 ARCHITECTENBUREAU VERMAAN
 Kelder Oostvlaanderen 37 B-8000 Oost
 P.O. Box 25, 8000 Oost
 Tel: 030 25 25 60 Email: info@vermaan.be

BLAATNOUD
 1:500
 1:1000
 1:2000
 1:5000
 1:10000

SCHAALEN
 1:500
 1:1000
 1:2000
 1:5000
 1:10000

GETEKEND
 INDEX
 BLAD
 01/02

