

**KELDER + RIOLERING + FUNDERING**

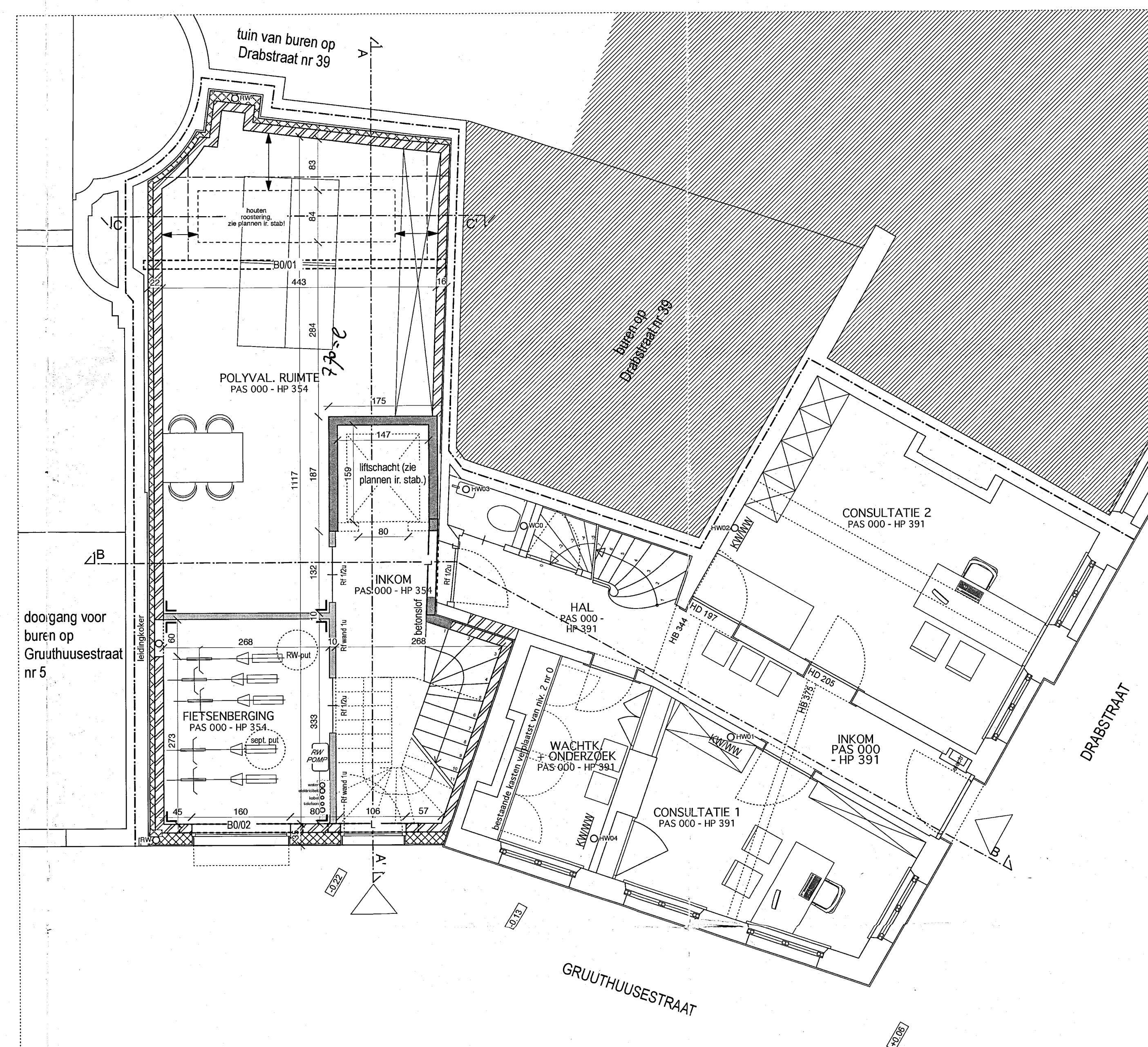

**NIVEAU 0**

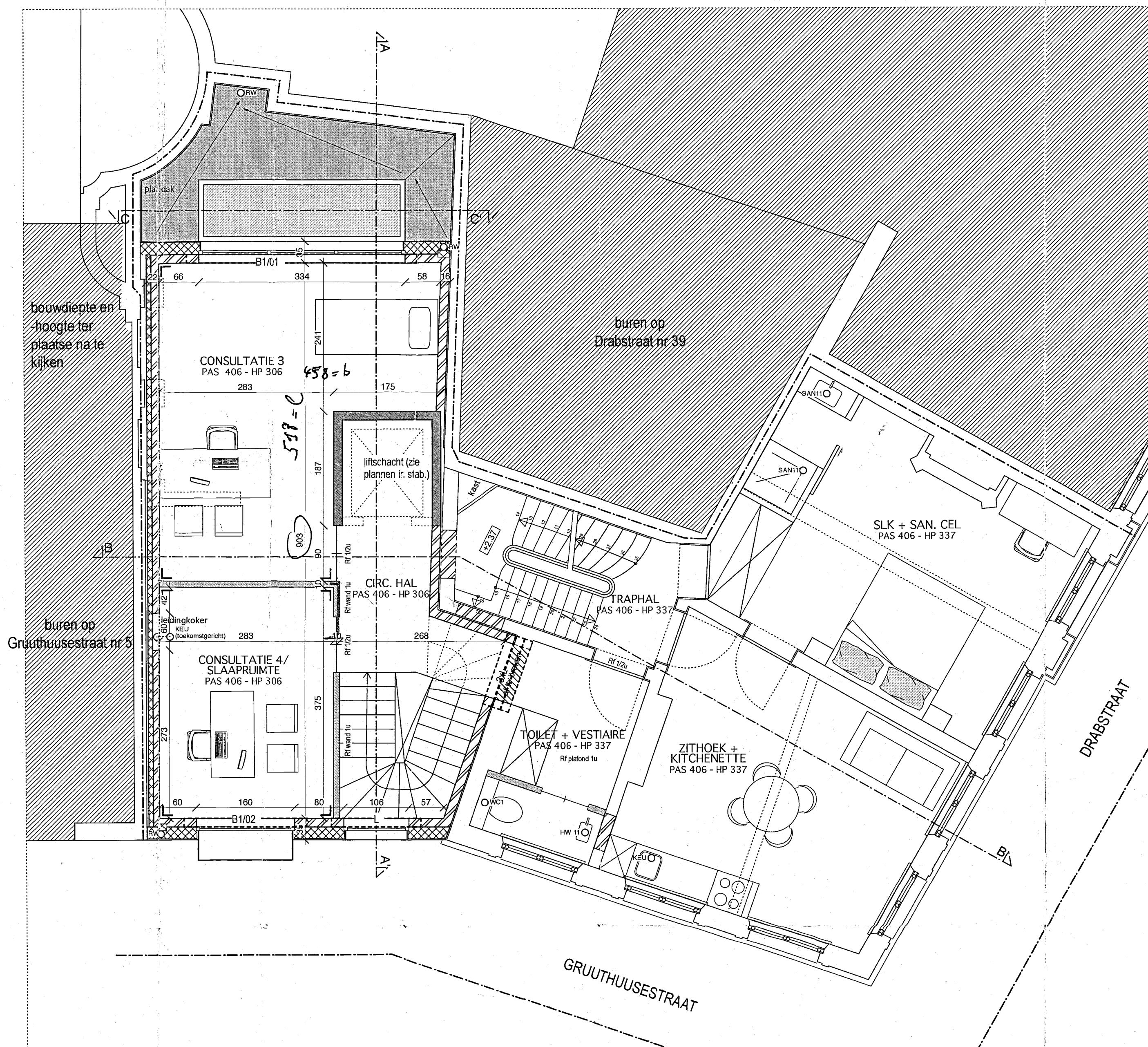

**NIVEAU 1**

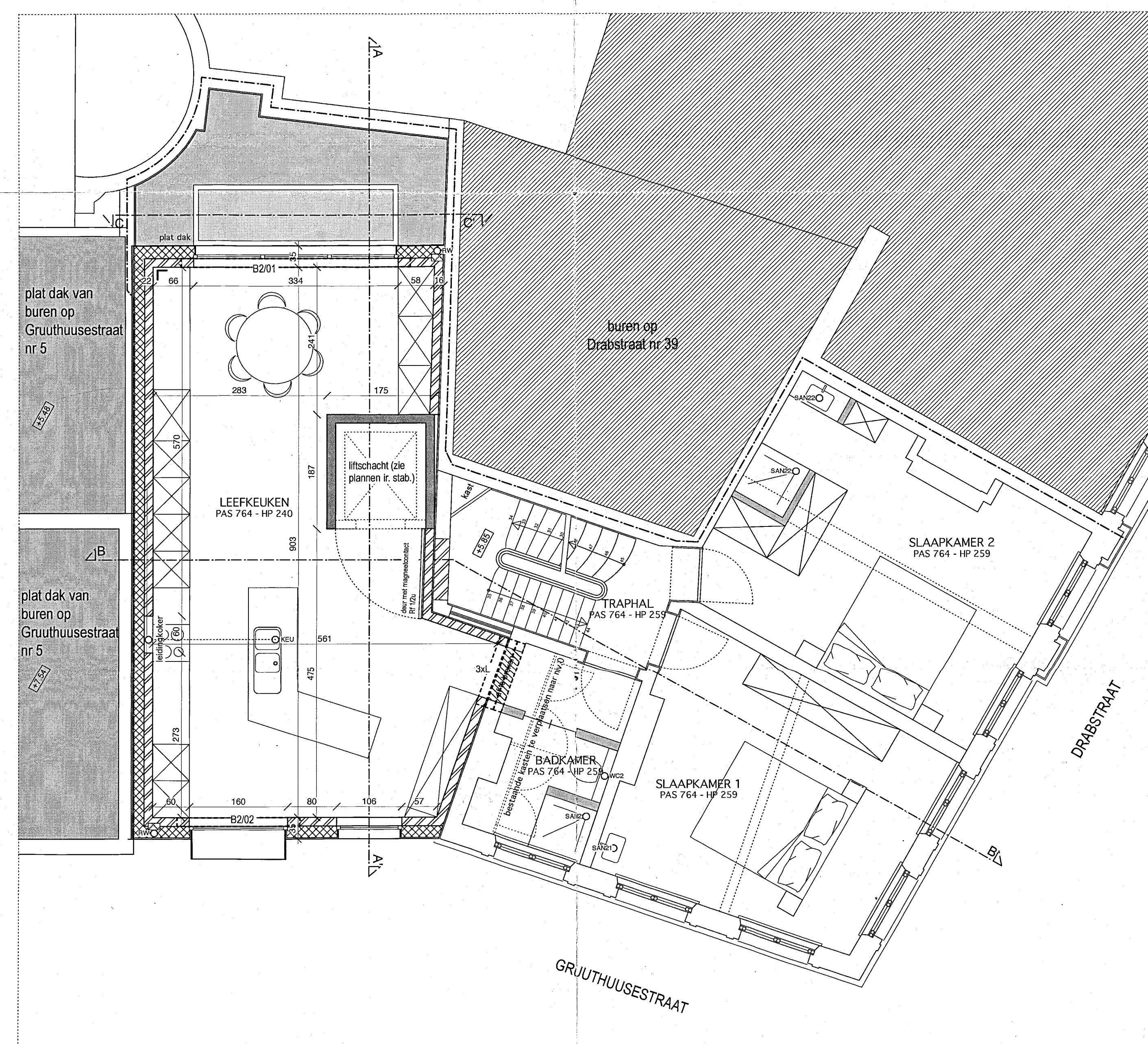

**NIVEAU 2**

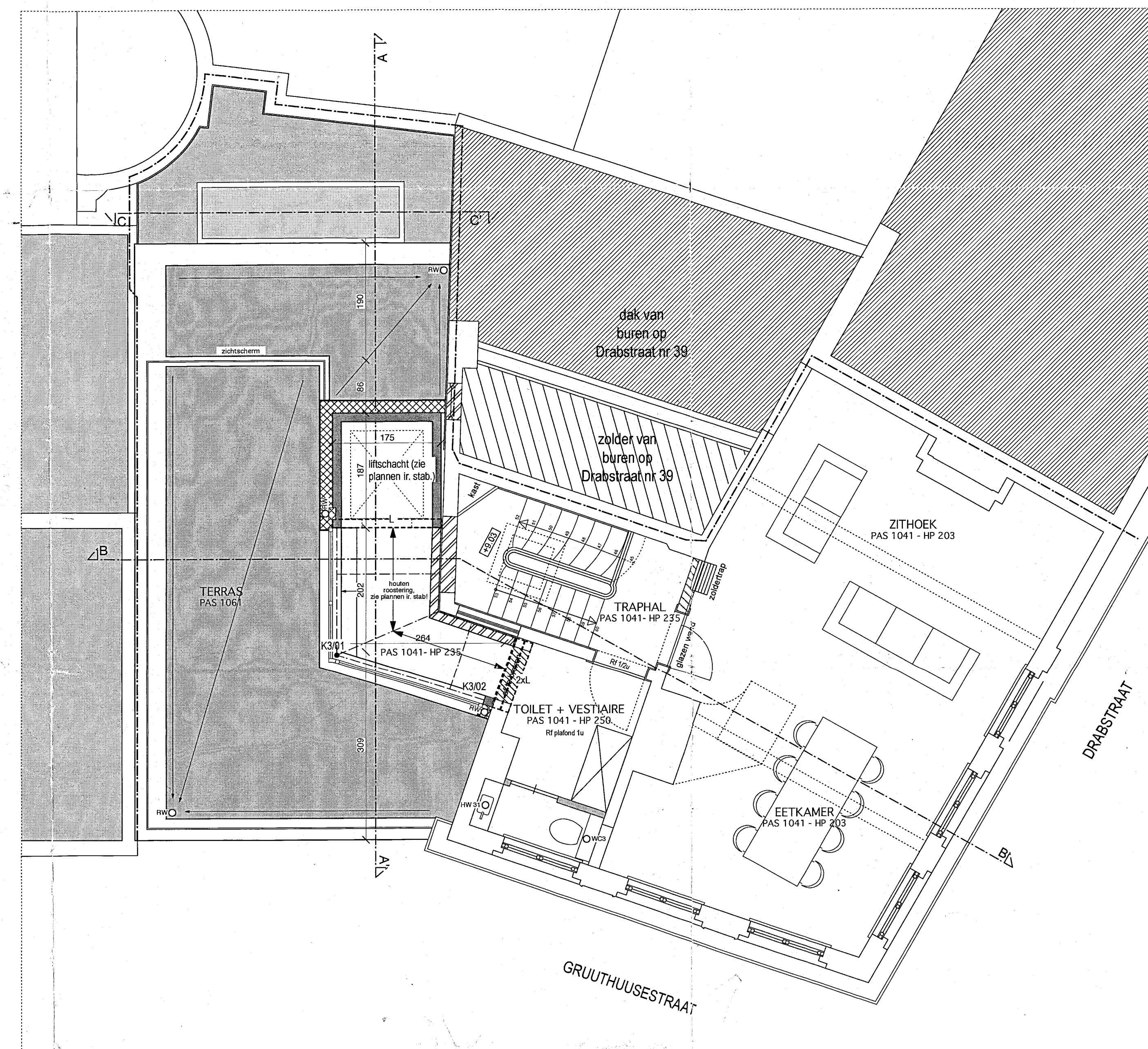

**NIVEAU 3**

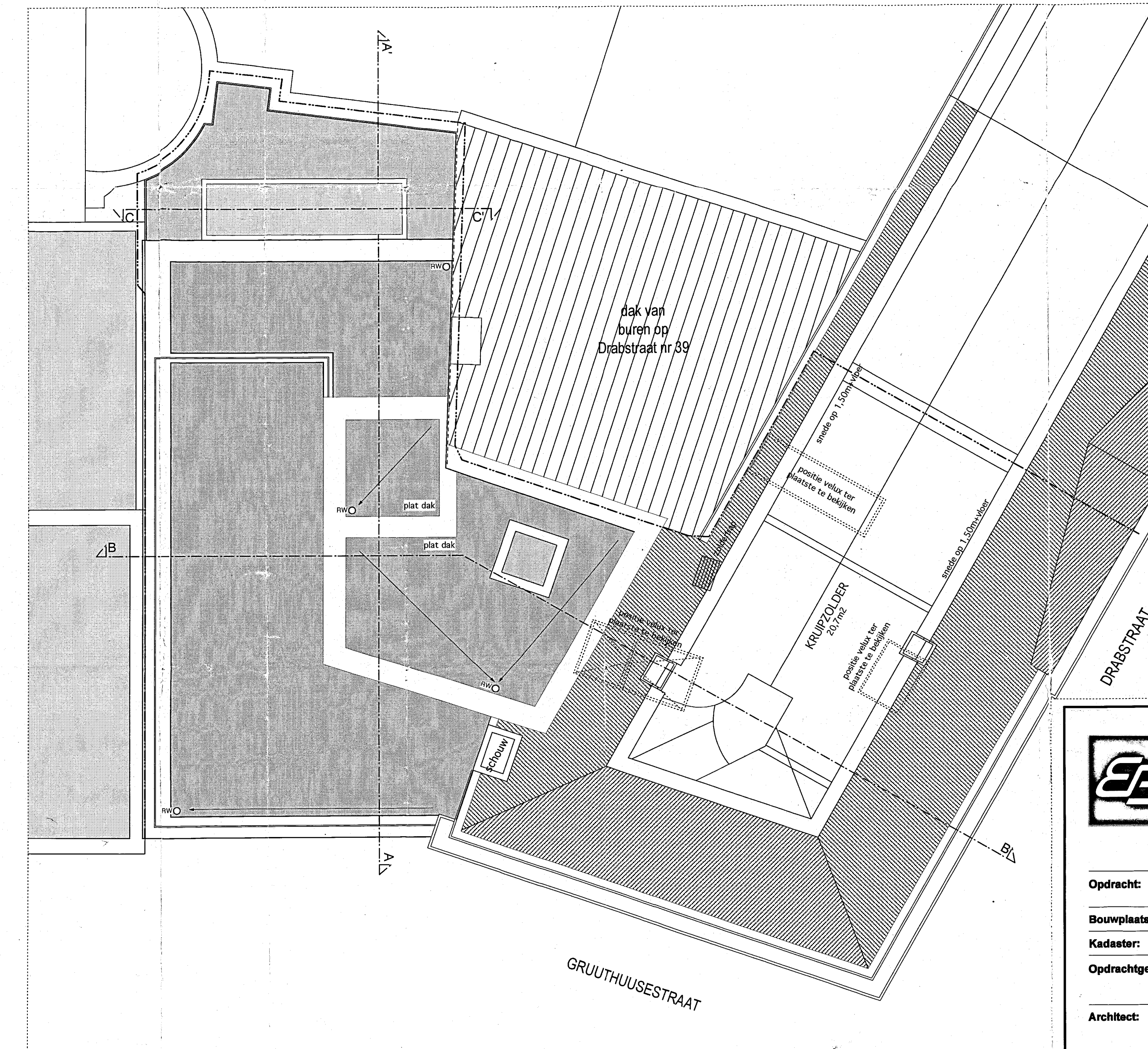

**DAKENPLAN**

LEGENDE BOUW			
	BINNENPOUWBLAD		GEVAPEND BETON
	METSELWERK IN CELLENBETONSTEEN		METSELWERK IN VOLLE BETONSTEEN
	MARMOX		THERMISCHE ISOLATIE
	GEVELPLEISTER		LICHTE WANDEN
	WEG TE BREKEN		BEBOUWING

**ROOKMELDERS TE VOORZIEN VOLGENS NIEUW DECREET (BS 25/06/2009)**

- MATERIALEN WONING**
- geveelpleistering wit
  - aluminium ramen met super-isolerende beglazing, grijs gelakt
  - aluminium raamtabblen (verdieping)
  - blauwe hardsteen dorpels + plinten (gelijkvloers)
  - aluminium dakranden, grijs gelakt
  - aluminium uitlatende omkadering rond 2 ramen

- LEGENDE RIOLERING**
- DWA-RIOLERING
  - RWA-RIOLERING
  - FAECALIEN-RIOLERING
  - ZUIJLEIDINGEN
- ALLE RIOLERING MET EEN HELLING TE PLAATSEN VAN 1 cm/meter

- BEPALINGEN:**
- dit plan is een uitvoeringsplan, doch alle afmetingen zijn ter plaatse na te zien door de uitvoerende aannemers
  - de niveau's van de openbare riolering dienen door de aannemer opgemeten te worden tenzijde het verkoop van de nieuwe binnenriolering te kunnen bepalen voortgaand aan de start van de uitvoeringswerken
  - de werken kunnen geen aanvang nemen zonder melding aan het stadsbestuur
  - de werken kunnen enkel uitgevoerd worden op basis van de studie stabiliteit
  - de werken vereisen de aanstelling van een veiligheidscoördinator en EPB-verelgager

**BAEYENS & BECK**  
IR. ARCHITECTEN

Opdracht: NIEUWBOUW + RENOVATIE VAN WONING TOT WONING MET PRAKTIJK

Bouwplaats: DRABSTRAAT / GRUUTHUISESTRAAT - 9000 GENT

Kadastraal: GENT 15e AFDELING, SECTIE F, nr. 1344A

Opdrachtgever: Dr. Guy Van den Abeels BVBA  
Liefdebroeklaan 25 - 9051 Sint-Denijs Westrem  
gvda@telenet.be

Architect: BAEYENS & BECK, IR.-ARCHITECTEN BVBA  
Vaderlandstraat 90 - 9000 Gent  
tel. 09 222 18 38 - fax 09 222 18 58 - contact@baeyens-beck.be

Stadium: **UITVOERING**

Plan: NIEUWE TOESTAND Schaal: 1:50  
- GRONDPLANNEN  
- RIOLERING / FUNDERING / KELDER 1:50

NUMMER: 11 2

WILZIJNGEN:  
B: 1306 riolering + stabiliteit  
C: 1607 aansluiting op plan van brandverende deuren, wanden en platdops  
D:  
E:  
F:  
G:

DATUM: 16/07/2014  
DOSSIER: DRAB 1307  
CODE: DRAB-UTV1002

OPDRACHTGEVER: AANNEMER: ARCHITECT: