

VOORGEVEL GRUUTHUUSESTRAAT

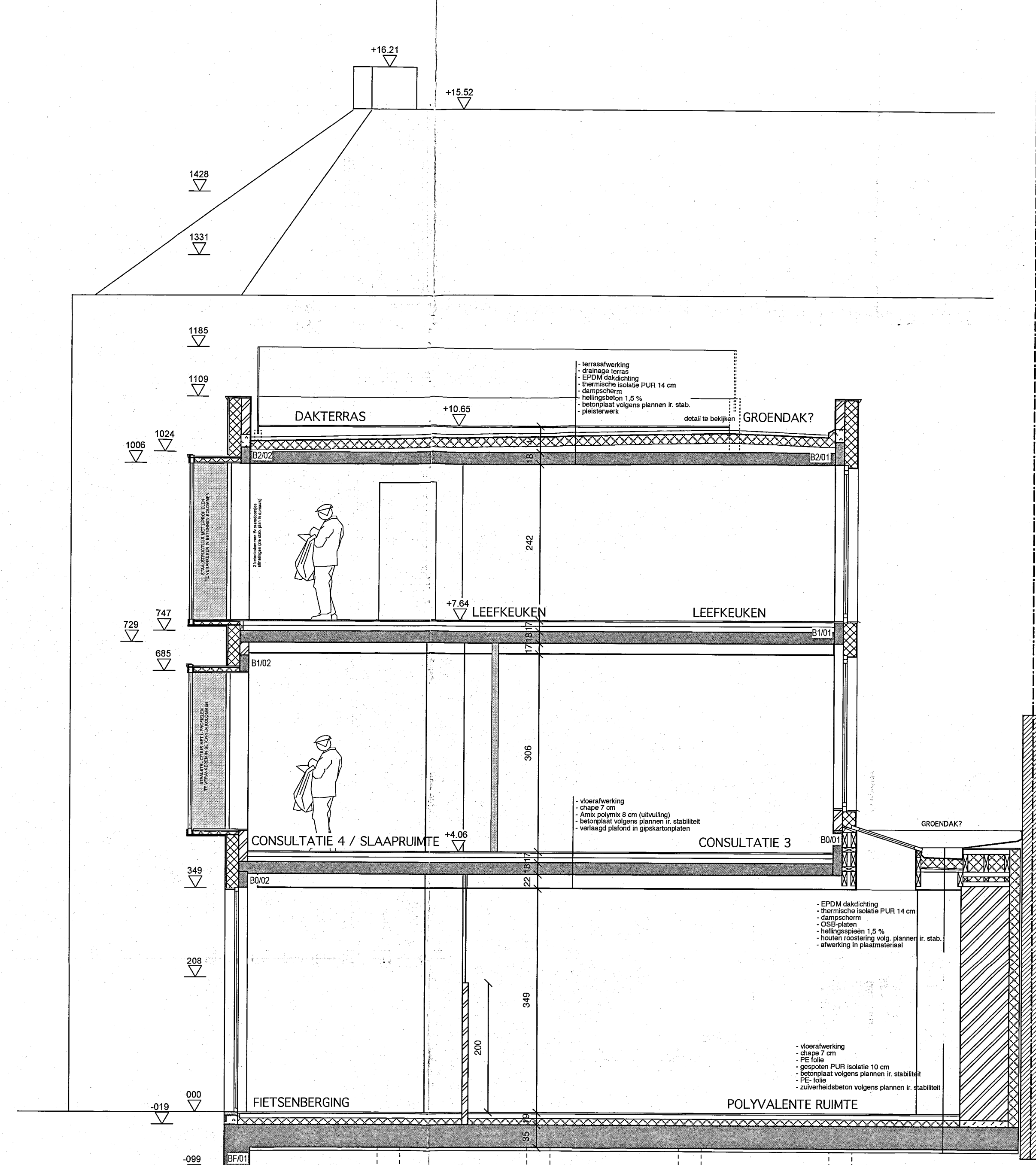

VOORGEVEL DRABSTRAAT



SNEDE DD'

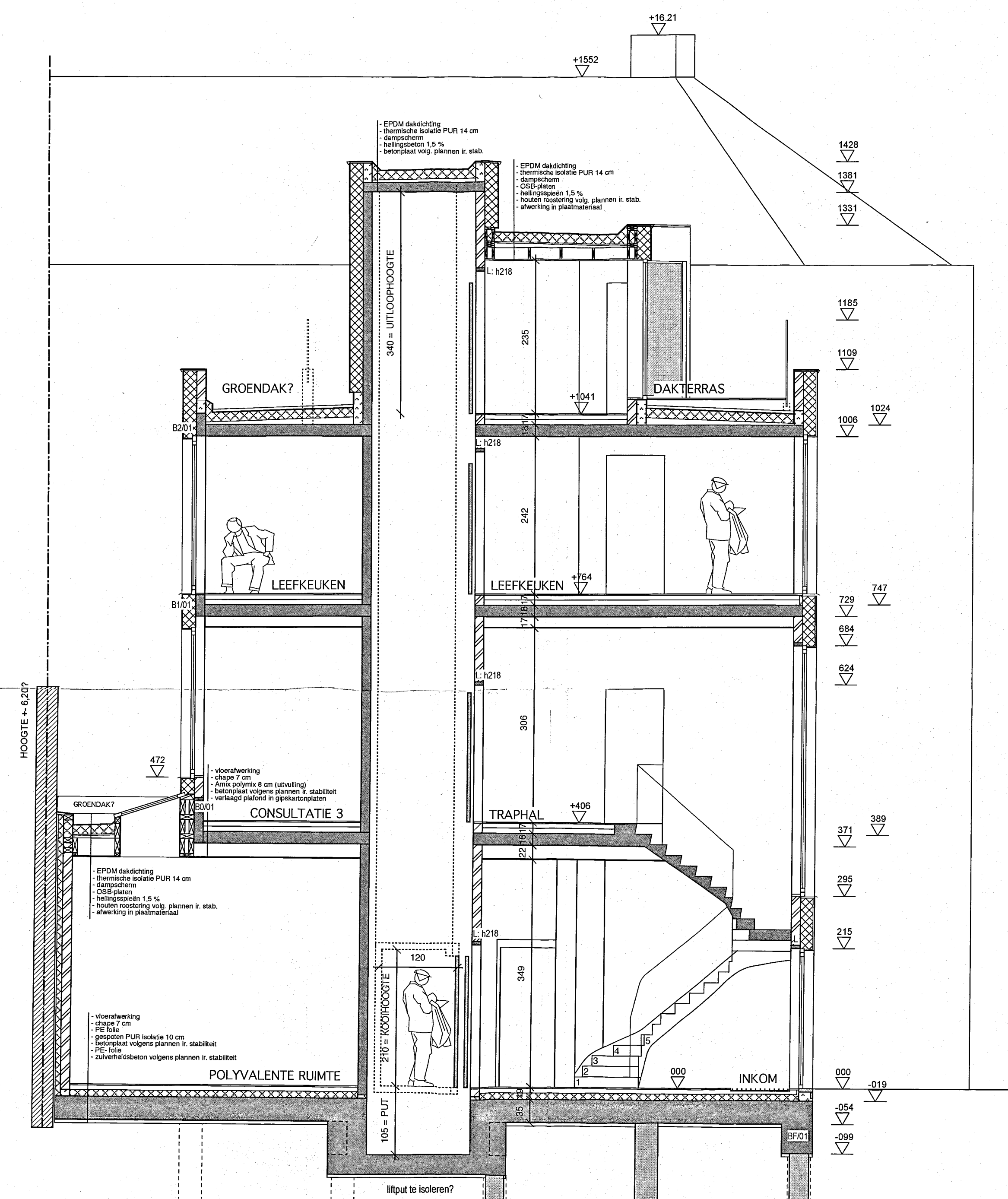

SNEDE AA'

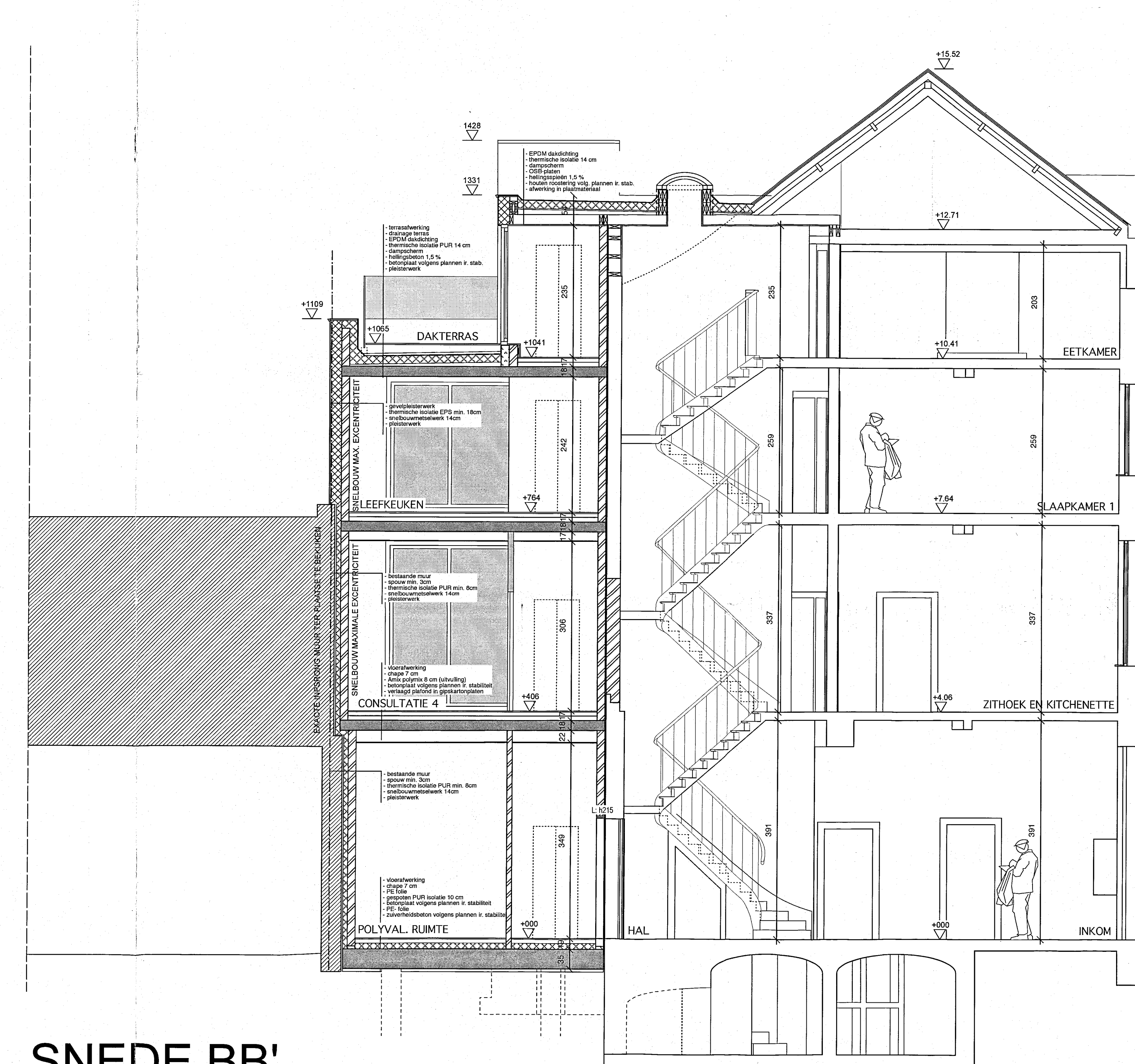

SNEDE BB'

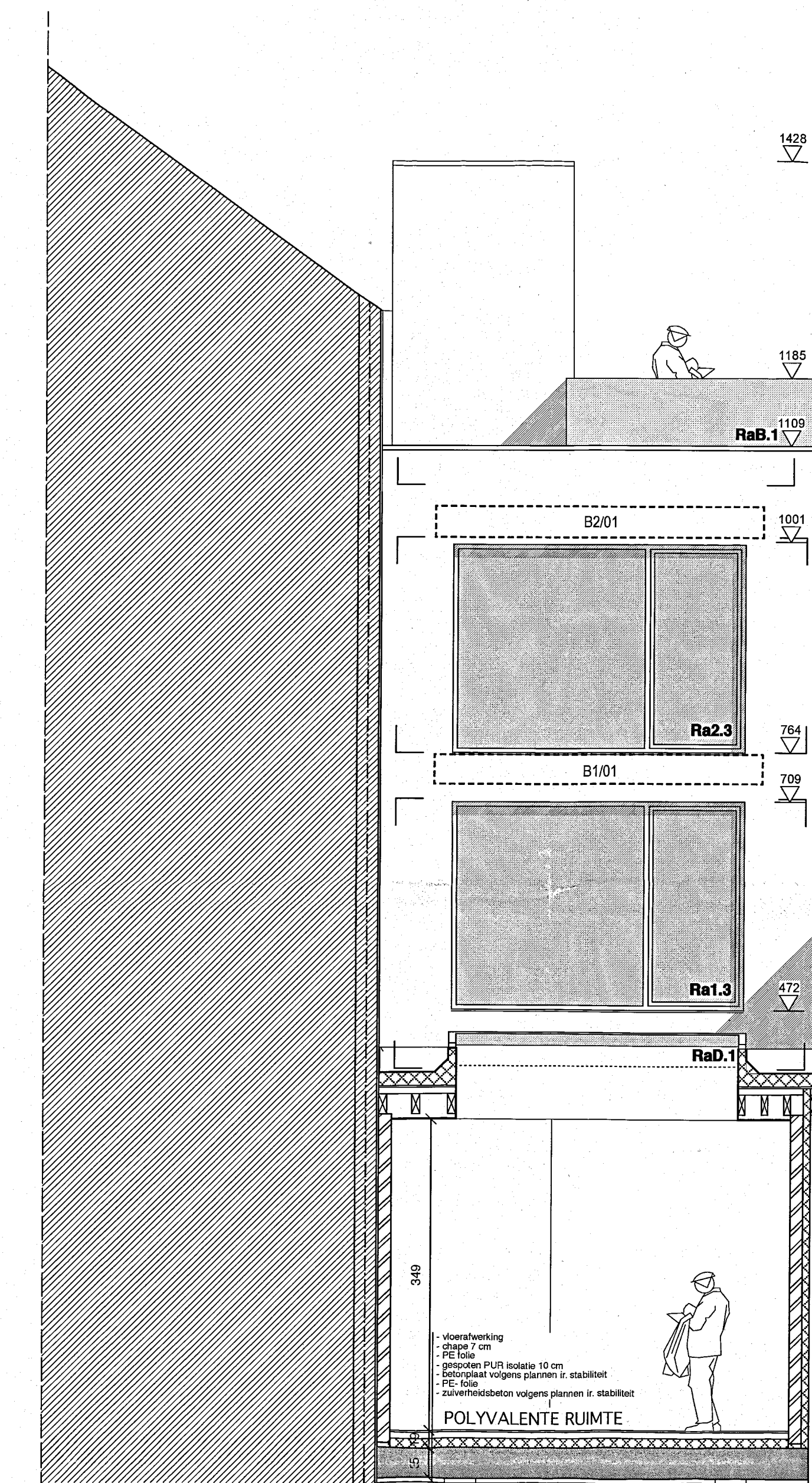

SNEDE CC' /
ACHTERGEVEL

LEGENDE BOUW:

	BINNENPOUWBLAD		GEWAPEND BETON		METSELWERK IN VOLLE BETONSTEEN		BEBOUWING
	METSELWERK IN CELLENBETONSTEEN		THERMISCHE ISOLATIE		LICHTE WANDEN		WEG TE BREKEN
	MARMOX		GEVELPLEISTER		LICHTE WANDEN		WEG TE BREKEN

ROOKMELDERS TE VOORZIEN
VOLGENS NIEUW DECREET
(BS 25/06/2009)

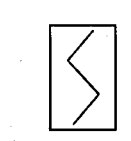

MATERIALEN WONING:

- gevelbepalingstaf met
- aluminium ramen met super-isolerende beglazing, grijs gelakt
- aluminium raambeltonen (verdieping)
- blauwe hardsteen dorpels + plinten (gelijkvloers)
- aluminium dakranden, grijs gelakt
- aluminium uitstekende omkadering rond 2 ramen

LEGENDE RIOLERING:

-
- DWA-RIOLERING
-
- RWA-RIOLERING
-
- FAECALIEN-RIOLERING
-
- ZUIGLEIDINGEN

ALLE RIOLERING MET EEN HELLING
TE PLAATSEN VAN 1 cm/meter

BEPALINGEN:

- dit plan is een uitvoeringsplan, doch alle afmetingen zijn ter plaatse na te zien
- door de uitvoerende aannemers
- de niveau's van de openbare riolering dienen door de aannemer opgemeten te worden teneinde het verloop van de nieuwe binnenriolering te kunnen bepalen voorafgaand aan de start van de uitvoeringswerken
- de werken kunnen geen aanvang nemen zonder melding aan het stadsbestuur
- de werken kunnen enkel uitgevoerd worden op basis van de studie stabiliteit
- de werken verzetten de aanstelling van een veiligheidscoördinator op EPB-verslaggever

BAEYENS & BECK
IR. ARCHITECTEN

Opdracht: NIEUWBOW + RENOVATIE VAN WONING TOT WONING MET PRAKTIJK

Bouwplaats: DRABSTRAAT / GRUUTHUUSESTRAAT - 8000 GENT

Kadastraal: GENT 15e AFDELING, SECTIE F, nr. 1344A

Opdrachtgever: Dr. Guy Van den Abeele BVBA
Leliefbroeklaan 25 - 9051 Sint-Denijs Westrem
gvd@telenet.be

Architect: BAEYENS & BECK, IR.-ARCHITECTEN BVBA
Vaderlandstraat 90 - 8000 Gent
tel. 09 222 18 38 - fax 09 222 18 58 - contact@baeyens-beck.be

Stadium: UITVOERING

Plan: NIEUWE TOESTAND
- GEVELS
- SNEDES

Schaal: 1:50
1:50

NUMMER: 2 2

WALDINGEN:
B. 13056 riolering + staalput
C. 16007 aanduiding op plan van brandwerende deuren, wanden en plafonds
D. in dwg verstuurd naar Jan De Clippot
E. 27110 rioleringplan + RW-afvoer achtergevel + bakstrades dak + voorgevel
F. 27111
G.

DATUM: 05/11/2014
DOSSIER: DRAB 13007
CODE: DRAB130070212

OPDRACHTGEVER: AANNEMER: ARCHITECT: