

Schaal 1/500

Coördinatenlijst
(Lambert 72-stelsel)

Nr.	X	Y	Nr.	X	Y
1	98913.124	171114.744	21	98999.239	171073.429
2	98962.568	171090.790			
3	98984.815	171080.012			
4	98950.350	171016.792			
5	98894.294	171043.113			
6	98872.152	171053.510			
7	98851.807	171025.049			
8	98833.958	171037.385			
9	98835.984	171044.673			
10	98838.009	171050.801			
11	98841.045	171057.699			
12	98844.280	171063.666			
13	98859.929	171085.652			
14	98860.492	171086.620			
15	98869.293	171101.764			
16	98893.194	171084.959			
17	98937.624	171045.032			
18	98901.706	171061.897			
19	98883.487	171070.452			
20	98861.310	171086.045			

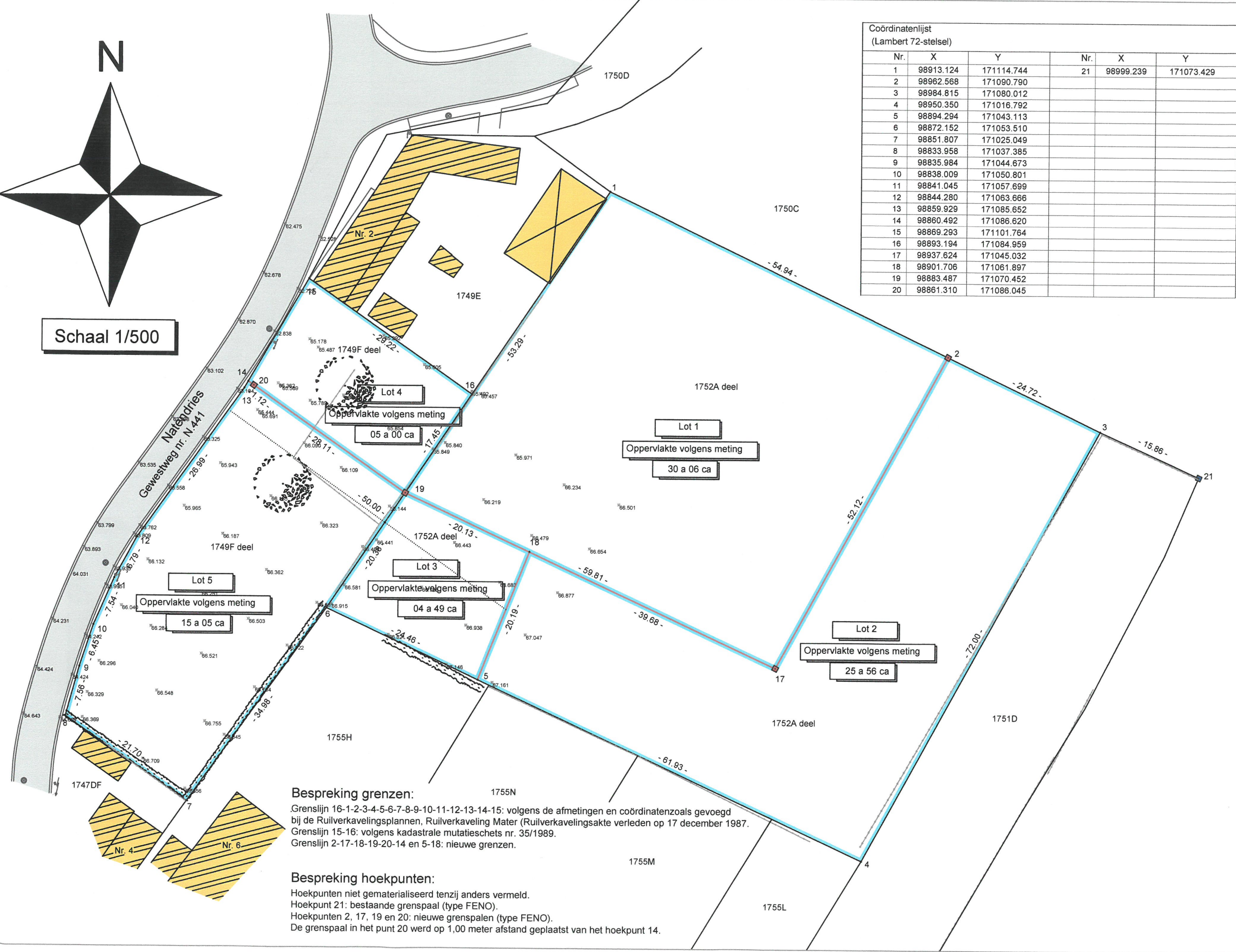

Bespreking grenzen:
 Grenslijn 16-1-2-3-4-5-6-7-8-9-10-11-12-13-14-15: volgens de afmetingen en coördinatenzoals gevoegd bij de Ruilverkavelingsplannen, Ruilverkaveling Mater (Ruilverkavelingsakte verleden op 17 december 1987).
 Grenslijn 15-16: volgens kadastrale mutatieschets nr. 35/1989.
 Grenslijn 2-17-18-19-20-14 en 5-18: nieuwe grenzen.

Bespreking hoekpunten:
 Hoekpunten niet gematerialiseerd tenzij anders vermeld.
 Hoekpunt 21: bestaande grenspaal (type FENO).
 Hoekpunten 2, 17, 19 en 20: nieuwe grenspalen (type FENO).
 De grenspaal in het punt 20 werd op 1,00 meter afstand geplaatst van het hoekpunt 14.

Stad OUDENAARD
 11^{de} afdeling (ex-M)
 Lot 1: deel van het perc
 Oppervlakte volgens m
 Lot 2: deel van het perc
 Oppervlakte volgens m
 Lot 3: deel van het perc
 Oppervlakte volgens m
 Lot 4: deel van het perc
 Oppervlakte volgens m
 Lot 5: deel van het perc
 Oppervlakte volgens m

Opgemaakt door de ondergetek
 Oudenaarde, 29 juli 2020
 Gezworen landmeter beëdigd v
 van Eerste Aanleg te Oudenaar

Patrick Ducatillon, Raepsaetple
 Tel. 055/31.16.51 - Fax. 055/33
 e-mail. patrick.ducatillon@skyne

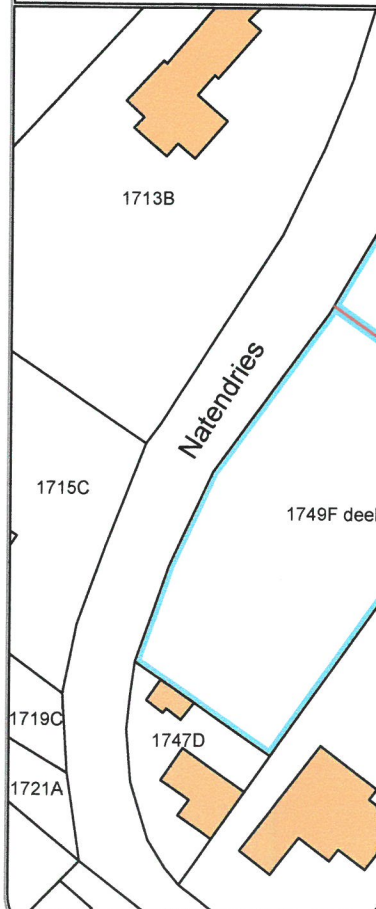

Situatieplan, schaal 1/1.000