

## KEURINGSVERSLAG VAN ELEKTRISCHE INSTALLATIES OP LAAGSPANNING EN OP ZEER LAGE SPANNING (BOEK 1 – KB 8/09/2019) – ALGEMENE DIRECTIE ENERGIE - HUISHOUDELIJKE INSTALLATIE

**Basis van het onderzoek: Controlebezoek van een oude huishoudelijke elektrische installatie van een wooneenheid bij verkoop volgens boek 1: Deel 8 hoofdst. 8.4. afd. 8.4.2**

**Bijkomende / afwijkende beschikking: Bestaande gedeelten van oude huishoudelijke elektrische installaties (Deel 8 hoofdstuk 8.2 afd. 8.2.1) en Bestaande gedeelten van huishoudelijke elektrische installaties oud AREI (Deel 8 hoofdstuk 8.2 afd. 8.2.2)**

<b>Ref:</b>	<b>Dossiernr:</b> C+37393	<b>Aanvrager:</b> Irres bvba
<b>Datum:</b> 31/08/2023	<b>Verslagnr:</b> KV17192-VDA	<b>Inspecteur:</b> Victor Daemers
<b>Installatie</b>	<b>Eigenaar en/of beheerder</b>	<b>Verantwoordelijke werken</b>
Huishoudelijke installatie Lodewijk De raetstraat 2 9051 Sint-Denijs-Westrem	Irres bvba Kortrijksesteenweg 19 9830 Sint-Martens-Latem Tel:	Onbekend
<b>Bouwjaar van de initiele installatie (*) :</b>	Vóór 1981	

(\*) Volgens verklaring van de klant

### De installatie voldoet NIET.

**Een nieuw controlebezoek moet worden uitgevoerd, door een erkend organisme, om na te gaan of na de afloop van de termijn van 18 maanden, te rekenen vanaf de datum van de akte van verkoop, de inbreuken verdwenen zijn.**

## Algemene gegevens elektrische installatie

### Gegevens verdeler

EAN: niet meegedeeld  
kWh meter nr.: 20042652

Bescherming aansluiting: 40 A  
Meterstand dag: 6487 kWh

Budgetmeter  
Meterstand nacht: 0 kWh

### Gegevens installatie

Ontworpen voor: 3x230V  
Max nominale stroom: 25 A

Voedingsleiding hoofdbord: 3 x 16 mm<sup>2</sup>  
Type voedingsleiding: VOB

Type aardelektrode: geen gevonden

### Beschrijving installatie

Algemene differentieelstroominrichting: Niet aanwezig  
Aantal schakelborden: 1

Aantal eindstroombanen: 10

#### Schakelbord 1: Garage

5 x 16A - 2P - C
1 x 2A - SV - #2
3 x 10A - 2P - C
1 x 20A - 3P - C

## Controles

- |   |   |   |  |
|---|---|---|--|
| <input checked="" type="checkbox"/> Rechtstreekse aanraking | <input checked="" type="checkbox"/> Onrechtstreekse aanraking | <input checked="" type="checkbox"/> Montage                                     | <input checked="" type="checkbox"/> Toestellen |
| <input checked="" type="checkbox"/> Materieel               | <input checked="" type="checkbox"/> I>/doorsnede              | <input type="checkbox"/> Schemas  | <input type="checkbox"/> Controle foutlus      |
| <input checked="" type="checkbox"/> Aardingscontinuïteit    | <input type="checkbox"/> Test DSI                             | <input type="checkbox"/> Differentieelstroomrichting: kan niet verzegeld worden |  |

## Metingen

- |   |  |
|---|--|
| <input checked="" type="checkbox"/> Aardingsweerstand: n.v.t. | <input checked="" type="checkbox"/> Algemeen isolatieniveau: 1.18 MOhm bij 500 V |
|---|--|

## Inbreuken

### Inbreuken bestaande installatie

- A001: Eendraadsschema's, of indien nodig meerdraadsschema's, van de installatie zijn te voorzien. (3.1.2.1., 9.1.1, 9.1.2.)
- A002: Situatieplannen van de installatie zijn te voorzien. (3.1.2.1)
- A006: Zie opmerkingen.
- B003: Draaddoorsnede van de geleider(s) dient/dienen aangepast te worden aan de toelaatbare stroomsterkte van de stroomafwaarts geïnstalleerde beschermingsinrichting(en) en/of verbruiker(s). (4.4.1.5, 5.2.1.2)
- B007: De/Het schakel- en/of verdeelbord(en) dient/dienen vervangen te worden, de beschermingsgraad tegen rechtstreekse aanraking is onvoldoende. (5.3.5.1)
- B013: De markering en aanduiding ter identificatie van de bedienings-, de beschermings- en de scheidingsinrichtingen van de stroombanen dient aangebracht of vervolledigd te worden. (3.1.3.1)
- B018: De smeltzekeringhouders of houders van automatische schakelaars dienen voorzien te worden van kalibreerelementen. (5.3.5.5.a)
- B034: Het gebruik van contactdozen zonder kinderbeveiliging is niet toegestaan. (4.2.2.3/5.3.5.2)
- C002: De aansluitingen van de hoofdequipotentiaalverbindingen (water-, gasleiding, vertrek- en/of terugvoerleidingen van verwarming) dienen geïnstalleerd of vervolledigd te worden. (4.2.3.2)
- D009: Een demonteerbaar aansluitstuk (aardingsonderbreker) dient aangebracht te worden in de aardgeleider teneinde de meting van de verspreidingsweerstand mogelijk te maken. (2.5, 5.4.2.1)
- D010: Een demonteerbaar aansluitstuk (aardingsonderbreker) moet steeds gemakkelijk toegankelijk zijn. (5.4.2.1)
- D011: Geen mogelijkheid tot meten van de aardingsweerstand. (5.4.2.1.c.2)
- F001: Een verzegelbare algemene differentieelstroominrichting dient geplaatst te worden aan het begin van de installatie. (5.3.5.3)
- F002: Een differentieelstroominrichting met een aanspreekstroom van ten hoogste 300 mA, ten minste type A, en een nominale stroomsterkte (In) van minstens 40 A moet in het begin van de installatie aangebracht worden. (4.2.4.3.b/5.3.5.3.a)
- F005: Onmiddellijk stroomafwaarts van de hoofd-differentieelstroombescherminsinrichting, moet een afzonderlijke differentieelstroombescherminsinrichting met een aanspreekstroom van ten hoogste 30 mA aangebracht worden voor de bescherming van installaties voor verlichting, voor stopcontacten (niet vaste toestellen), in badkamers en stortbadzalen, alsook van wasmachines, droogkasten en afwasmachines en gelijkaardige toestellen. (4.2.4.3.b)
- G001: De beschermingsgeleider (PE) over de hele installatie verdelen. (5.4.3.6)
- G004: Contactdo(o)s(zen): de aardingspen dient aangesloten te worden op de aarding van de installatie. (4.2.3.2)
- G006: De eventuele massa's van elektrisch laagspanningsmaterieel van de klasse I (geleidend omhulsel en enkel basisisolatie) moeten verbonden zijn met de beschermingsgeleider van de elektrische voedingsleiding. (4.2.4.3)
- I001: Schakelaars, contactdoos of aftakdoos herschikken en/of opnieuw bevestigen.
- I006: Contactdozen, conform de normen NBN C 61-112-1:2017, NBN C 61-112-2:1990 en NBN C 61-112-3:1991, met kinderbeveiliging en aardingscontact plaatsen. (5.3.5.2)
- J004: Toestellen zonder bodem moeten bevestigd worden op aangepaste montageplaten (schakelaar, contactdoos, verlichtingstoestel,...). (4.3.3.5)

## Opmerkingen

- W001 - De nominale spanning dient duidelijk vermeld te worden op een oordeelkundig gekozen plaats.
- W002 - Pictogram "levensgevaar" dient op degelijke wijze aangebracht te worden.
- W009 - Dit verslag dient toegevoegd te worden aan het elektrisch dossier van de bestaande installatie!
- W020 - Huis was gemeubeld op het moment van het controlebezoek.
- W021 - Verslag opgesteld in het kader van verkoop wegens ontbreken van een geldig keuringsverslag.
- W022 - Het kan zijn dat er na het voorleggen van vereiste schema's er nog bijkomende inbreuken worden vastgesteld.

W023 - De wasmachine, de afwasmachine, de droogkast en/of de elektrische oven en/of grootverbruikers in het algemeen, mogen enkel geplaatst worden als deze gevoed worden via een exclusief toegekende stroombaan voor het respectievelijke toestel.

B003: Bekabeling kast aan te passen.

Schema's volgens nota 70 FOD Economie

Controle enkel uitgevoerd op de zichtbaar en bereikbare delen.

De klant/vertegenwoordiger verklaart dat de installatie na keuring opnieuw functioneel is.

KEW 8262417: 44-6

## Besluit

### De installatie voldoet NIET.

Een nieuw controlebezoek moet worden uitgevoerd, door een erkend organisme, om na te gaan of na de afloop van de termijn van 18 maanden, te rekenen vanaf de datum van de akte van verkoop, de inbreuken verdwenen zijn.

### Stappenplan voor een installatie die niet conform is

Stap 1	Stap 2	Stap 3	Stap 4
Dit verslag geeft de status van de elektrische installatie, zodat de koper van de installatie geïnformeerd is betreffende de te nemen maatregelen.	De koper heeft 18 maanden tijd na aktedatum om de vermelde inbreuken op te lossen. Als alle inbreuken zijn verholpen neem terug contact op met KEA of met uw keurder van KEA en maak een nieuwe afspraak, zo kunnen wij uw dossier opvolgen en vervolledigen.	De herkeuring moet uitgevoerd worden voor 18 maanden na aktedatum, bij KEA wordt volgende datum indicatief geregistreerd: 03/03/2025	KEA staat tot uw dienst voor alle noodzakelijke keuringen en staat u bij als er iets niet duidelijk is.

## Bijlagen

1. Schema volgens nota 70 van FOD economie

CODEWIJK DE RAETSTRAAT 2, 9051  
SINT-DONIJS-WESTREEM

1e

STRAAT

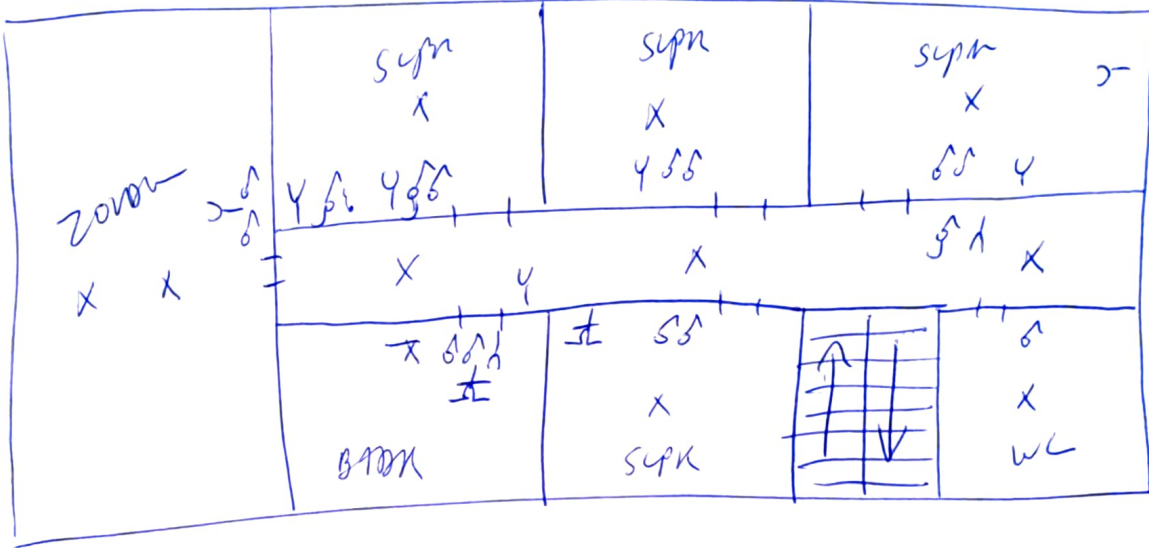

6LV

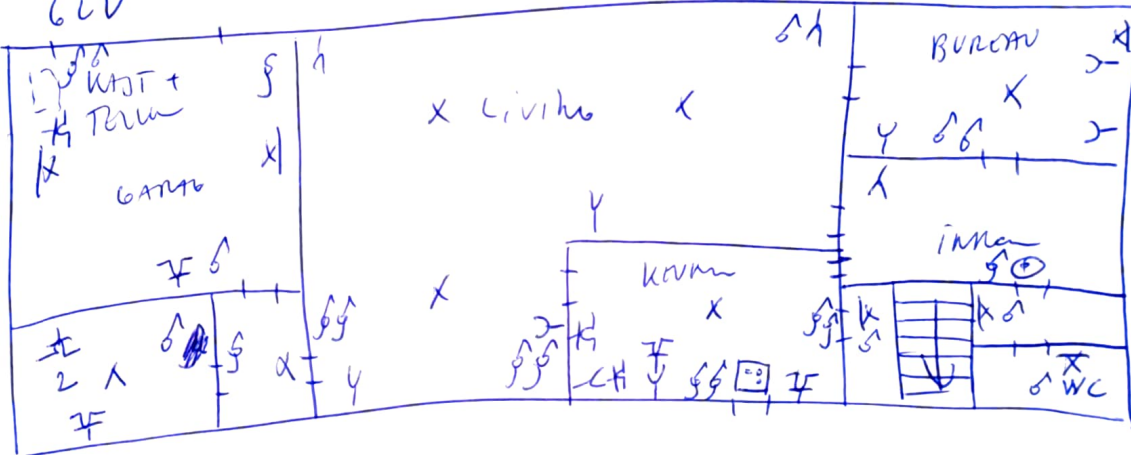

31/08/23

**Kea Keuringen en Energie Advies vzw**  
Renaat de Ruudersdijk 1 - 3000 Leuven  
tel/fax 09 262 73 61 - 09 262 73 51  
www.keakeuringen.be - info@keakeuringen.be  
BTW BE0821 773 706