

## Keuringsverslag van een elektrische laagspanning- en zeer lage spanningsinstallatie

### CONFORM

Datum keuring: 07/02/2023

Inspecteur: Kevin Ganzeman

Mentor:

Installateur: Element

ID-label:

Klantreferentie:

B.T.W. nr.:BE 0881 054 067

Merk en type meettoestel: Metrel  
ET61557

Serienummer: 19481202

Datum verslag: 07/02/2023

#### Plaats van het onderzoek

|            |                    |
|------------|--------------------|
| Straatnaam | Koning Leopoldlaan |
| Huisnummer | 37                 |
| Busnummer  |                    |
| Postcode   | 9840               |
| Gemeente   | De Pinte           |
| Land       | België             |

#### Eigenaar

|            |                    |
|------------|--------------------|
| Naam       | Element            |
| Straatnaam | Koning Leopoldlaan |
| Huisnummer | 37                 |
| Busnummer  |                    |
| Postcode   | 9840               |
| Gemeente   | De Pinte           |
| Land       | België             |

#### Installateur

|                |                 |
|----------------|-----------------|
| Naam           | Element         |
| BTW nr.        | BE 0881 054 067 |
| Telefoonnummer | [REDACTED]      |
| E-mail         | [REDACTED]      |

Type : woning

EAN : 54

Teller Nr. : 51937798

 Niet meegedeeld

Afbeelding schakel- en verdeelbord:



Aard onderzoek:

Gelijkvormigheidscontrole van een nieuwe huishoudelijke installatie volgens (KB 08/09/2019) - AREI Boek 1 - 6.4. en 4.2.4.3.

Netbeheerder: FLUVIUS

Spanning: 3~230V

Meter / bord verbinding: 10 mm²

Max beveiliging: 40 A

Aantal borden: 1

Aantal kringen: 19

Ri algemeen: 8,97 MΩ

OK

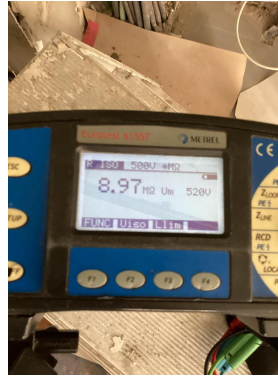

Aardelektrode: Verticaal of schuin in de grond gedreven baren, pennen of geleiders

RE: 21,3 Ω

OK



**DIFFERENTIEELSTROOMINRICHTING**

| $\Delta I$ (mA) | In (A) | In - andere (A) | I <sub>st</sub>  | Type | Beveiligde kringen | Test | x 2,5 |
|-----------------|--------|-----------------|------------------|------|--------------------|------|-------|
| 300             | 40     |                 | 22,5kA2s (3000A) | A    | Alle               | OK   | OK    |
| 30              | 40     |                 | 22,5kA2s (3000A) | A    | 10                 | OK   | OK    |

**BESCHRIJVING INSTALLATIE**

| Aantal kringen | Curve | Bescherming IN (A) | (andere) | P | Sectie (mm <sup>2</sup> ) |
|----------------|-------|--------------------|----------|---|---------------------------|
| 1              | C     | 32                 |          | 2 | 6                         |
| 15             | C     | 20                 |          | 2 | 2,5                       |
| 3              | C     | 16                 |          | 2 | 1,5                       |

|                             |    |                                 |    |                     |    |
|-----------------------------|----|---------------------------------|----|---------------------|----|
| Visueel nazicht (algemeen)  | OK | Directe aanraking               | OK | Indirecte aanraking | OK |
| Aansluitingen               | OK | schema in bijlage door Aceg vzw | NA |                     |    |
| Equipotentiale verbindingen | OK | Doorsnede geleiders             | OK |                     |    |
| Continuïteit                | OK | Verlichting / toestellen        | OK |                     |    |

**OPMERKINGEN - INBREUKEN - NOTA'S**

nota/note 27 Het EAN-nummer kon ons niet meegedeeld worden tijdens onze rondgang.

**BESLUIT**

- De elektrische installatie voldoet aan de voorschriften van het KB 08/09/2019 - AREI Boek 1. Het volgende controlebezoek is te voorzien voor 7/2/2048
- De nodige maatregelen werden genomen, zodat de ingangsklemmen van de automatische differentieelstroominrichting, geplaatst aan het begin van de installatie, ontoegankelijk zijn gemaakt door verzegeling.
- Het (de) eendraadsschema(s) en het (de) situatieplan(nen) werd(en) door het erkend organisme voor gezien getekend.

Deze pdf-versie van het keuringsverslag is de originele versie en mag worden verspreid..

Aantal bijlage(n):

**VRIJGAVE VAN HET KEURINGSVERSLAG**

De inspecteur Kevin Ganzeman

**Plichten van de eigenaar, beheerder, huurder voor de installatie onderworpen aan het AREI Boek 1 afdeling 9.1.2.**

- Het verslag dient te worden bewaard in het dossier van de elektrische installatie.
- Elke wijziging dient te worden vermeld in het elektrisch dossier.
- Elk ongeval overkomen van personen en te wijten, rechtsreeks of onrechtstreeks, aan de aanwezigheid van de elektrische installatie dient onmiddellijk meegedeeld te worden aan de algemene Directie Energie van de Federale Overheidsdienst Economie.

**Kwaliteit**

- De reproductie van dit document is enkel toegelaten in zijn integrale vorm en enkel met het schriftelijk akkoord van het controleorganisme en de aanvrager.
- De keuring beperkt zich tot de zichtbare en normaal toegankelijke delen van de installatie.

Voor vragen of algemene voorwaarden verwijzen wij graag naar [www.aceg.be](http://www.aceg.be)

BE53 0689 0209 2953 | BTW BE0839.866.481

**Stappenplan voor een installatie die conform is:**

| Stap 1   | Stap 2  | Stap 3   | Stap 4  |
|--|---|--|---|
| Lees dit proces-verbaal zorgvuldig en besteed aandacht aan de eventuele nota's | Als u grote wijzigingen of uitbreidingen aan de installatie aanbrengt, moet u deze laten controleren. | De volgende periodieke keuring is voorzien voor 7/2/2048 | ACEG staat tot uw dienst voor alle noodzakelijke keuringen. |

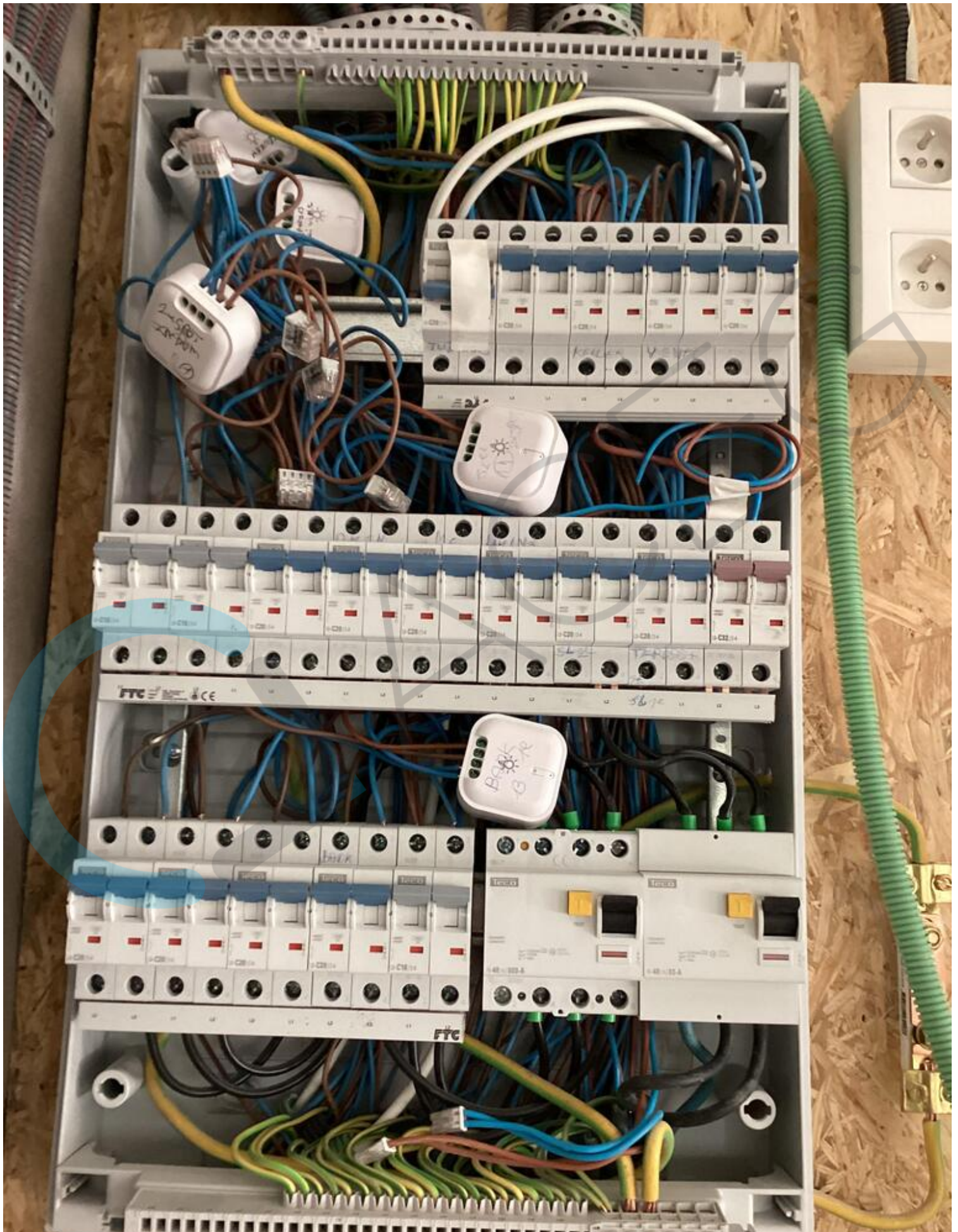



DAACEEG

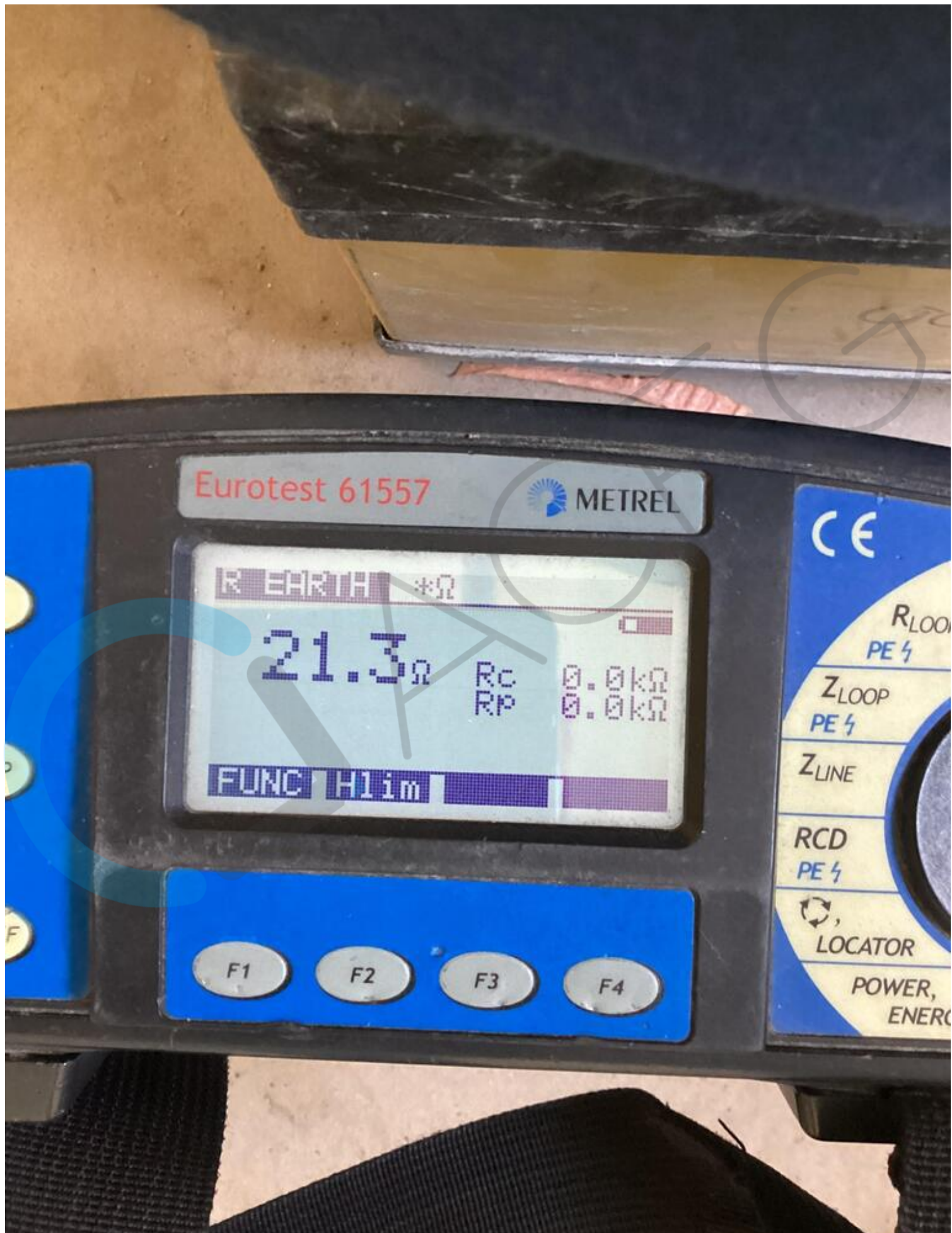



DAACEEG

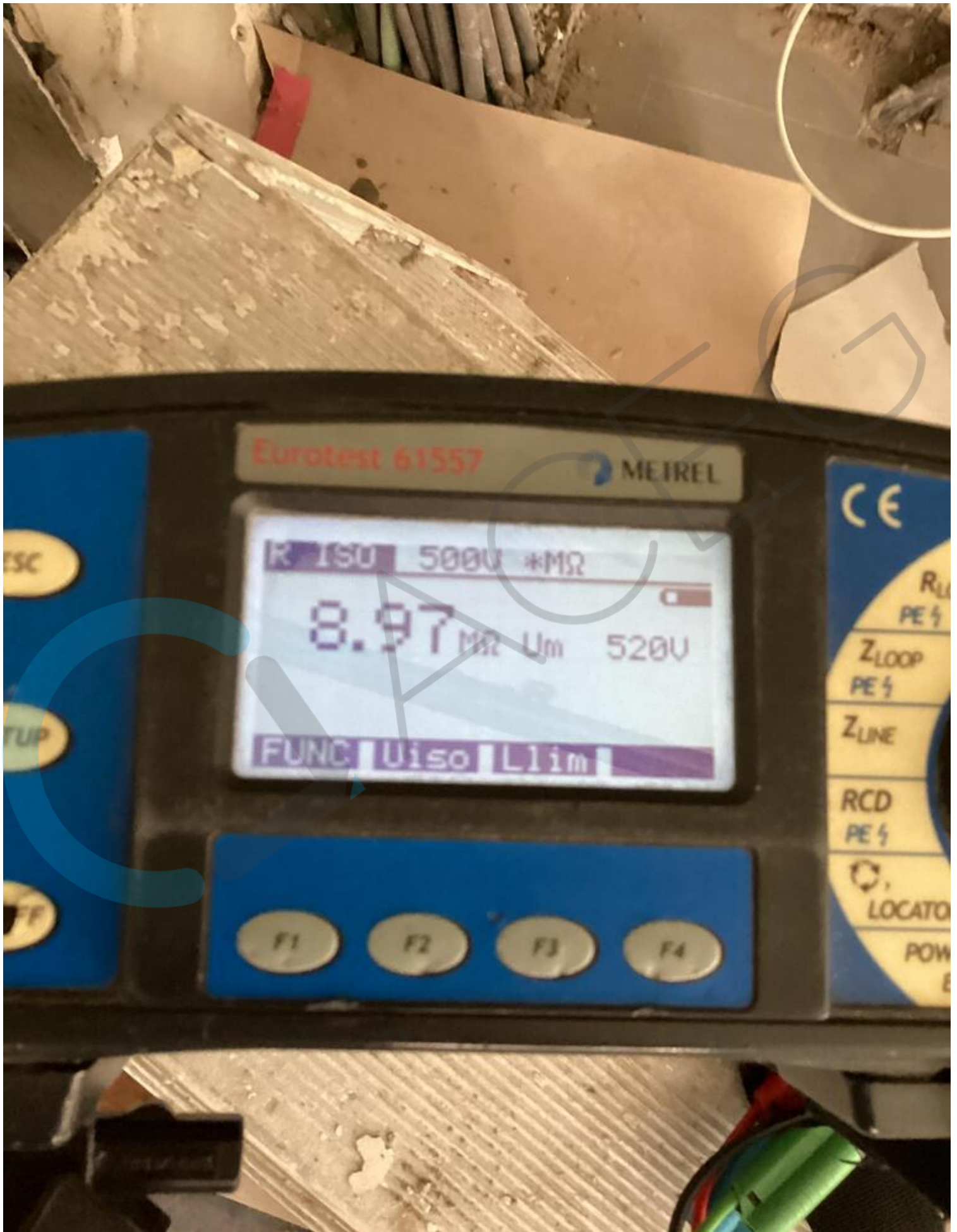





DAACCEEG