

Agentschap
Onroerend
Erfgoed

PERCEELRAPPORT ONROEREND ERFGOED

Perceelnummer 45036A1251/00D000

Dit rapport is opgevraagd op 02-05-2023 om 13.44 uur via <https://geo.onroenderfgoed.be>.

De gegevens in dit perceelrapport zijn een momentopname van de situatie op het moment van de opvraging. Raadpleeg <https://geo.onroenderfgoed.be> voor de meest actuele juridische situatie. Deze kan nadien nog veranderen.

INLEIDING

Het Perceelrapport Onroerend Erfgoed bevat gegevens van het agentschap Onroerend Erfgoed over het aanwezige erfgoed op een perceel. Het rapport biedt een overzicht van het erfgoed waaraan juridische gevolgen verbonden zijn.

Op www.onroenderfgoed.be vindt u alle informatie over de soorten erfgoed, uw rechten en plichten en mogelijkheden tot financiële steun en fiscale voordelen.

ADMINISTRATIEVE GEGEVENS

Postadres(sen): Ouwegemstraat 13, 9750 Kruisem

Gemeente: Kruisem

Kadastrale afdeling: KRUISEM 5 AFD/OUWEGEM/

Kadastrale sectie: A

Perceel: 1251/00D000

Capakey: 45036A1251/00D000

Oppervlakte perceel: 1442.04m²



VASTGESTELD ERFGOED

VASTGESTELD BOUWKUNDIG ERFGOED

Hof ter Witje

<https://id.erfgoed.net/aanduidingsobjecten/95544>

Besluiten:

<https://id.erfgoed.net/besluiten/5825>



VASTGESTELD LANDSCHAPSATLASRELICT

Schelde-Leie interfluvium

<https://id.erfgoed.net/aanduidingsobjecten/10408>

Besluiten:

<https://id.erfgoed.net/besluiten/5079>

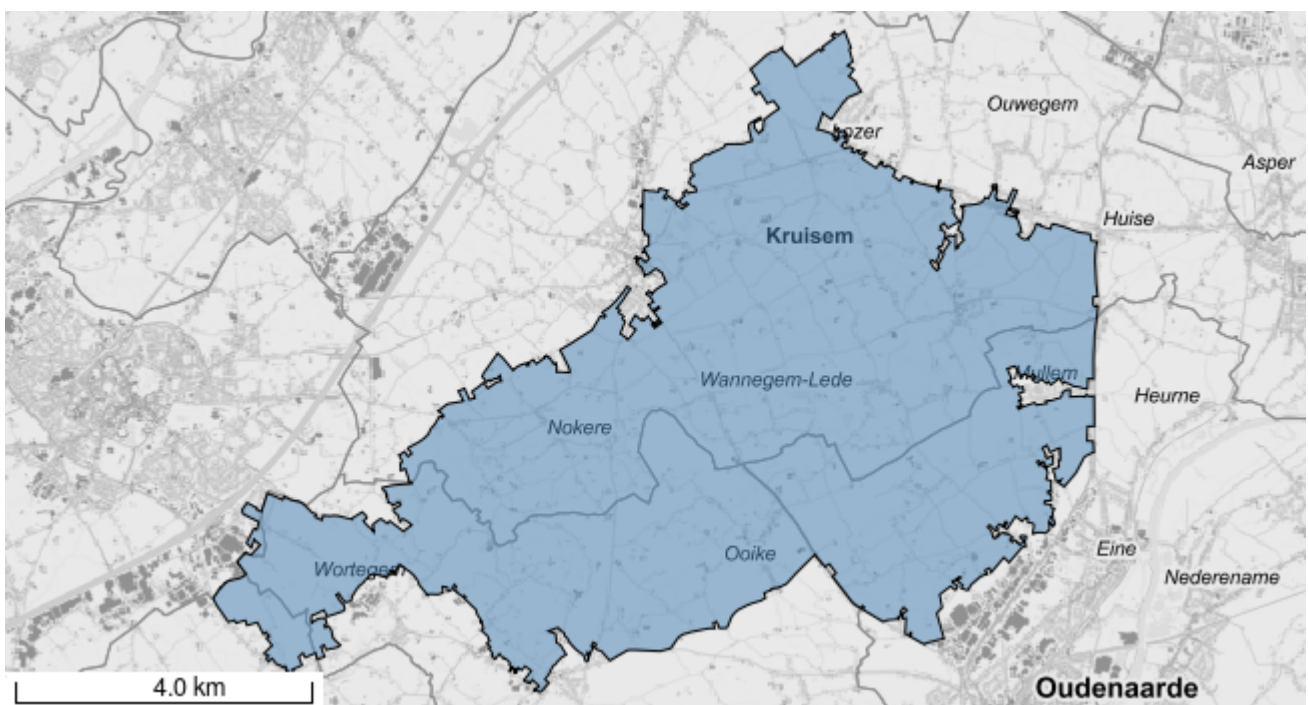

Het opgevraagde perceel is geen:

- Beschermd stads- of dorpsgezicht
- Overgangszone
- Beschermd cultuurhistorisch landschap
- Beschermd monument
- Beschermd archeologische site
- Vastgesteld landschappelijk erfgoed
- Vastgestelde houtige beplanting met erfgoedwaarde
- Vastgestelde historische tuin of park
- Vastgestelde archeologische zone
- Erfgoedlandschap
- Gebied geen archeologie
- Unesco werelderfgoed kernzone
- Unesco werelderfgoed bufferzone