

ACHTERGEVEL

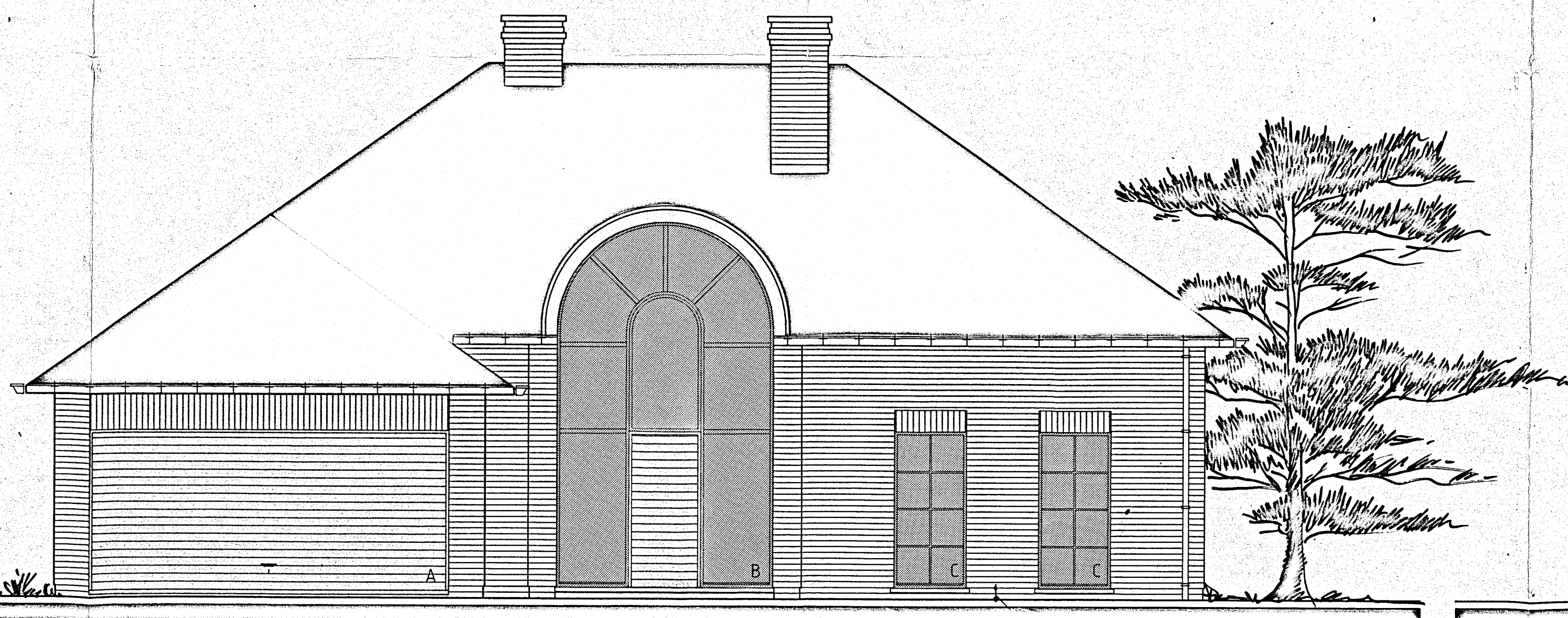

ZIJGEVEL LINKS



VOORGEVEL

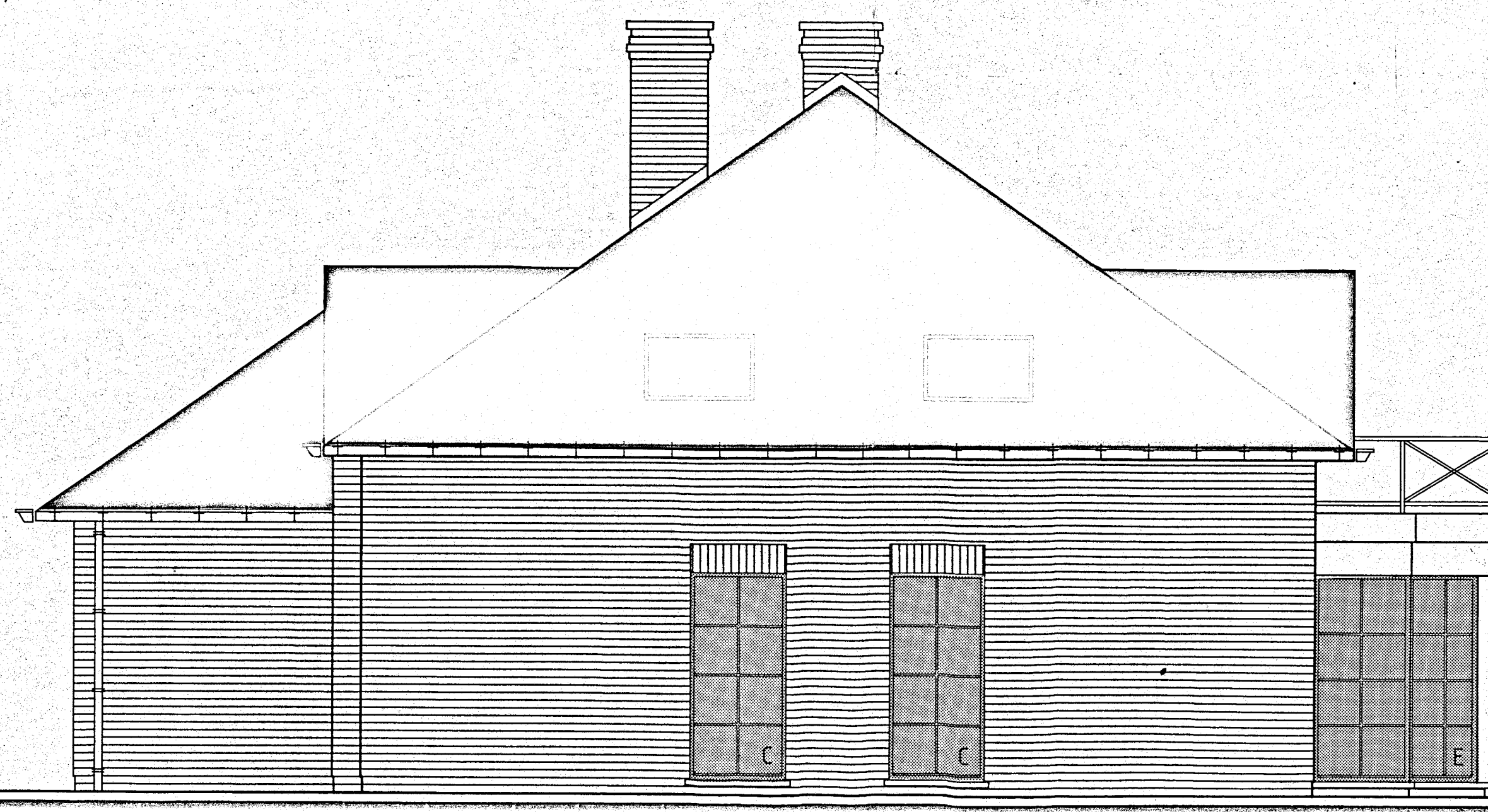

ZIJGEVEL RECHTS

OVERENKOMSTIG HET ISOLATIEDECREET VAN 18 SEPTEMBER 1991
VAN KRACHT SEDERT 1 SEPTEMBER 1992 ZAL AAN
VOLGENDE VOORWAARDEN WORDEN VOLDOAAN :

- ISOLATE OP VOLLE GROND, 5 cm POLYSTYREEN
- ISOLATE IN DE KAPKONSTRUKTIE, 12 cm ROTSWOL
- ISOLATE IN DE SPOUW, 4 cm HARDE POLYUREAANPLATEN

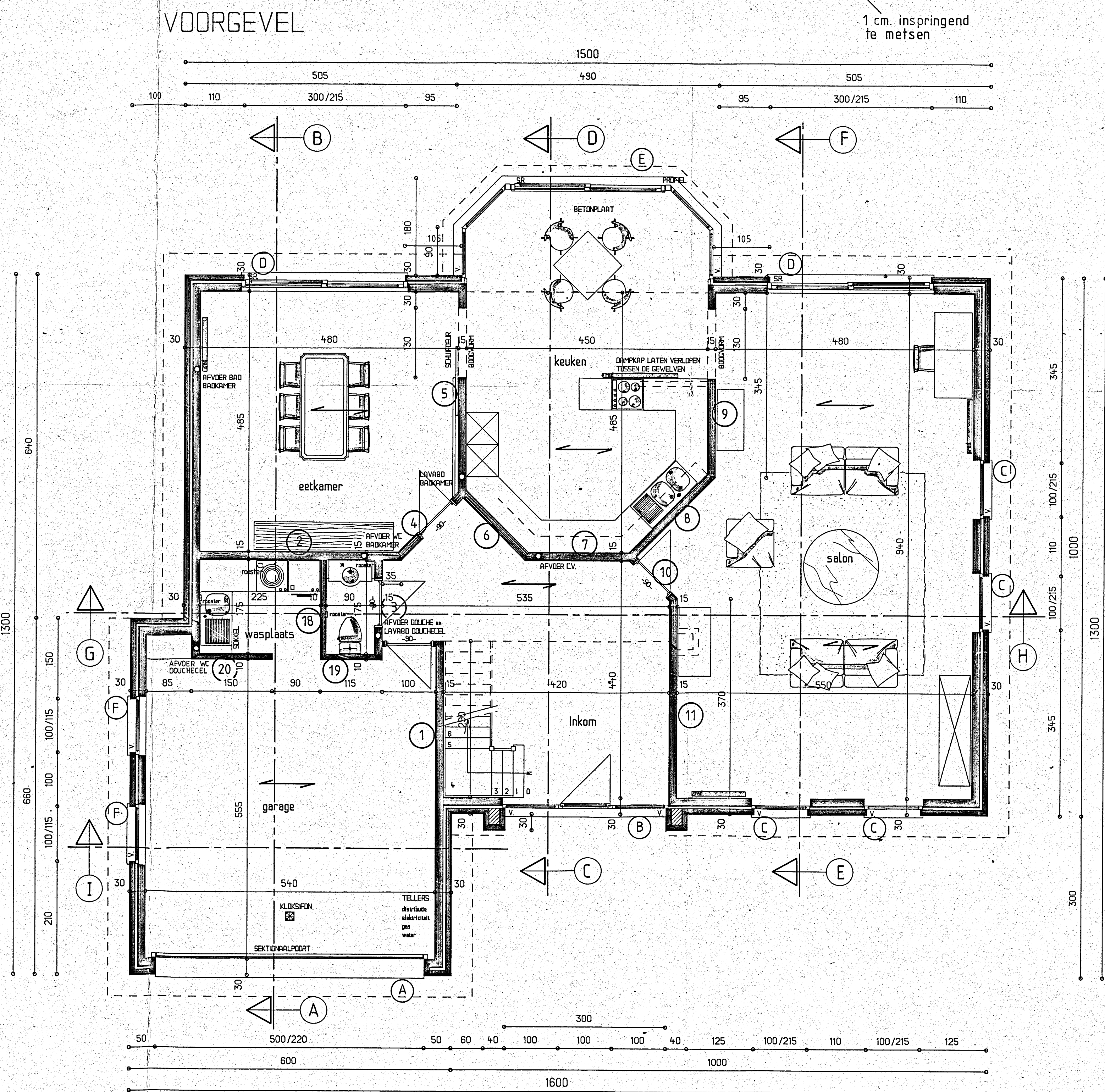

GRONDPLAN

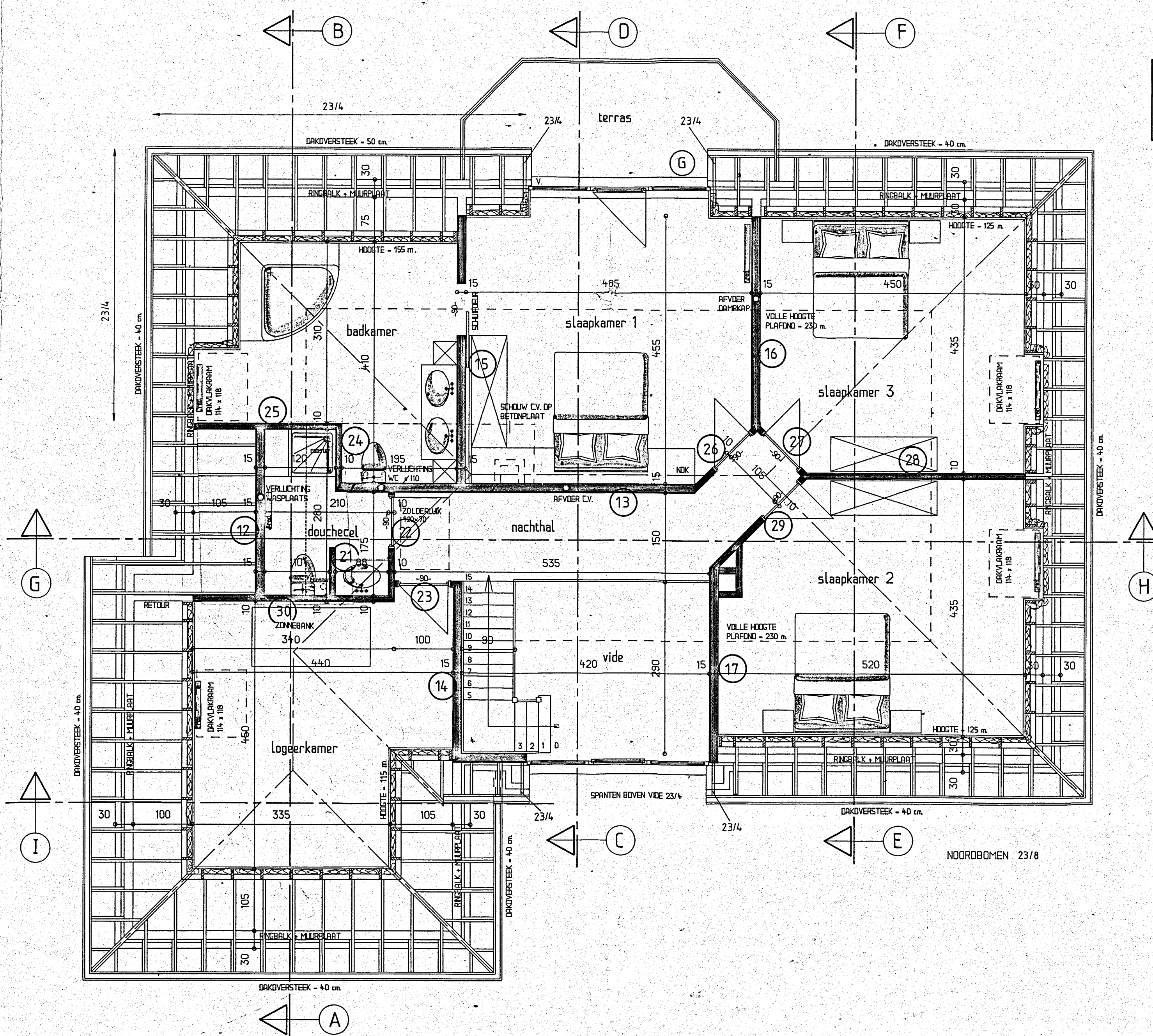

VERDIEPING

de nodige zettingsvoegen
in ringbalk te voorzien

AARD : BOUWEN VAN EEN WONING	
PROVINCIE : Oost-Vlaanderen	SECTIE : A 350 a 357 a
STAD : St-Martinus-Latem	LOT : 82
STRAAT : Wijngaard	VK nr 5/4404/734/2 gpk 29/09/95 algem. Dumobil/Armatol/ Innodex/Matrol
EPA nr. 88 benaming	
VOOR REKENING VAN N.V. DUMOBIL	
ADRES Oostrozebekestraat 57 8760 MEULEBEKE	
GERUKTE MATERIALEN: panelen : rood-bruin geruïneerd pape : steen dakbedekking : pannen rood/roodbruin dakwiel : steen ramen : aluminium deeglijst : aluminium dalgoot : koper c.v. : gas	VALDIGINGEN: A INDELING BAZISPLAN, BSEEN 12/10/95 SD B MITVERGERS BUNDSOM 19/05/95 SD C D E F G H I J
SANITARE TOESTELLEN: Alle geplaatste toestellen zijn enkel van toepassing wanneer ze in bereik of metingstoel zijn vermeld.	
Wijzigingen in uitvoering, niet volgens de goedkeuring, worden op kosten van de eigenaar(s) en aanvrager afgekeurd. De aanvrager der werken zonder de aandacht te verzoeken, bepaalt de volledige verantwoordelijkheid van de eigenaar(s) voor mogelijke schade en gebreken, voortvloeiende uit deze onoverneemelijke transactie (CG 18/1/84 - 6/2/77)	
DE ARCHITEKT Luk Berken en Medewerker Wollemans 2 8500 Roselare Tel. 051/22.88.22 Fax. 051/22.87.99 Oude Architekt West-Vlaanderen	STADS- of GEMEENTEBESTUUR STEDEBOUW EN RUIMTELIJKE ORDENING
DE OPDRACHTGEVER(S)	
DOSSIER : 110/95.D8	GETEKEND : S.D.
NAGEZEN : M.B.	DAATUM : 28/04/95
SCHAAL 1/50 e.o. AANTAL PLANS 2	
PLAN 1 : PLANNEN EN GEVELS	