

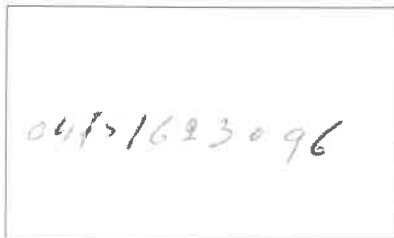

ZETEL ANTWERPEN
Van der Sweepstraat 3 bus 44
2000 Antwerpen
Tel. 03 216 28 90
Fax 03 238 86 65
ZETEL BRUSSEL
Clovislaan 15
1000 Brussel
Tel. 02 230 81 82
Fax 02 230 80 08



O. ref.:
U. ref.: VERSLAG NR. 041/1623096

PROCES-VERBAAL OVER HET ONDERZOEK VAN EEN ELEKTRISCHE LAAGSPANNINGSINSTALLATIE

ADRES INSTALLATIE: Gierikweg 1.1 B. 102 Wechelen

EIGENAAR: M. Belemans

Adres:

OPDRACHTGEVER: BVB17 Heilige Geest

Adres: Meirstraat 2 - Turnhout

INSTALLATEUR: J. De...
Adres:

BTW of I.K.:

STROOMLEVERANCIER:
Ref.:
Index:

Datum van het onderzoek: 13/11/2006 Aard van het onderzoek: gelijkvormigheidsonderzoek - controlebezoek volgens: (AREI art. 270) (AREI art. 271) (AREI art. 276) (ARAB art. 262) (T.R. art. 231) (Voorschr. stroomlev.)

Aard installatie: Nieuwe - Uitbreiding - Wijziging - Voorlopig - Verzwaring: Type der lokalen: Woning

Begin werken: Fundering vóór-na 1.10.81 - Elektrische installatie vóór-na 1.10.81 - 1.1.83 AREI art. 86

Aansluiting: Spanning 400/230 V Bescherming van de aansluiting (aard naar 400 V A)

Voedingskabel hoofdbord: 4 X 10 mm² Alg. schakelaar: type ch 1/400/12

Type van de aardelektrode: lus - baren - pennen - horizontale geleider Schema: TT

Aantal borden: 1; Aantal eindstroombanen: 20; RA: 1,5 Ohm; RI tot 20 MOhm

BESCHRIJVING:

De schematie

Table with 2 columns: Vastgestelde inbreuken en/of nota's, and a column with headers: PROCES-VERBAAL VAN HET GELIJKVORMIGHEIDSONDERZOEK, BEGRIJPIJG, TOEGANG TOT DE INSTALLATIE, AARD, HANDTEKENING

PLICHTEN VAN DE EIGENAARS, BEHEERDERS OF HUURDERS: Zie keerzijde.

BESLUIT 1. De installatie is conform. De algemene ADS werd verzegeld en de één draads en situatieschema's werden voor gezien getekend. De installatie dient opnieuw gecontroleerd uiterlijk op 13/11/2006 (art. 271 AREI) alsook vóór de ingebruikname van elke belangrijke wijziging of beduidende uitbreiding, uitgevoerd voor deze datum. 2.- De installatie is niet conform. 3. De installatie mag in dienst blijven indien zonder vertraging wordt voldaan aan de vastgestelde inbreuken en de gepaste maatregelen getroffen worden opdat de installatie geen gevaar vormt voor personen of goederen. De installatie is niet conform. De installatie dient opnieuw gecontroleerd te worden uiterlijk op

DE AGENT-ONDERZOEKER: 159 De directeur,

**OPDRACHTGEVER:**

Naam: Polderman

Adres: Gierseveld lot 23

9230 Wetteren

4x40A300mA

BTU  
92  
23/11/2007

ALGEMENE ELEKTRICITEITSWERKEN

**Jan Hebbelynck** bvba



Tel./Fax: 09/366 64 14  
GSM: 0475/55 78 08

Meirhoekstraat 21 9270 Laarne

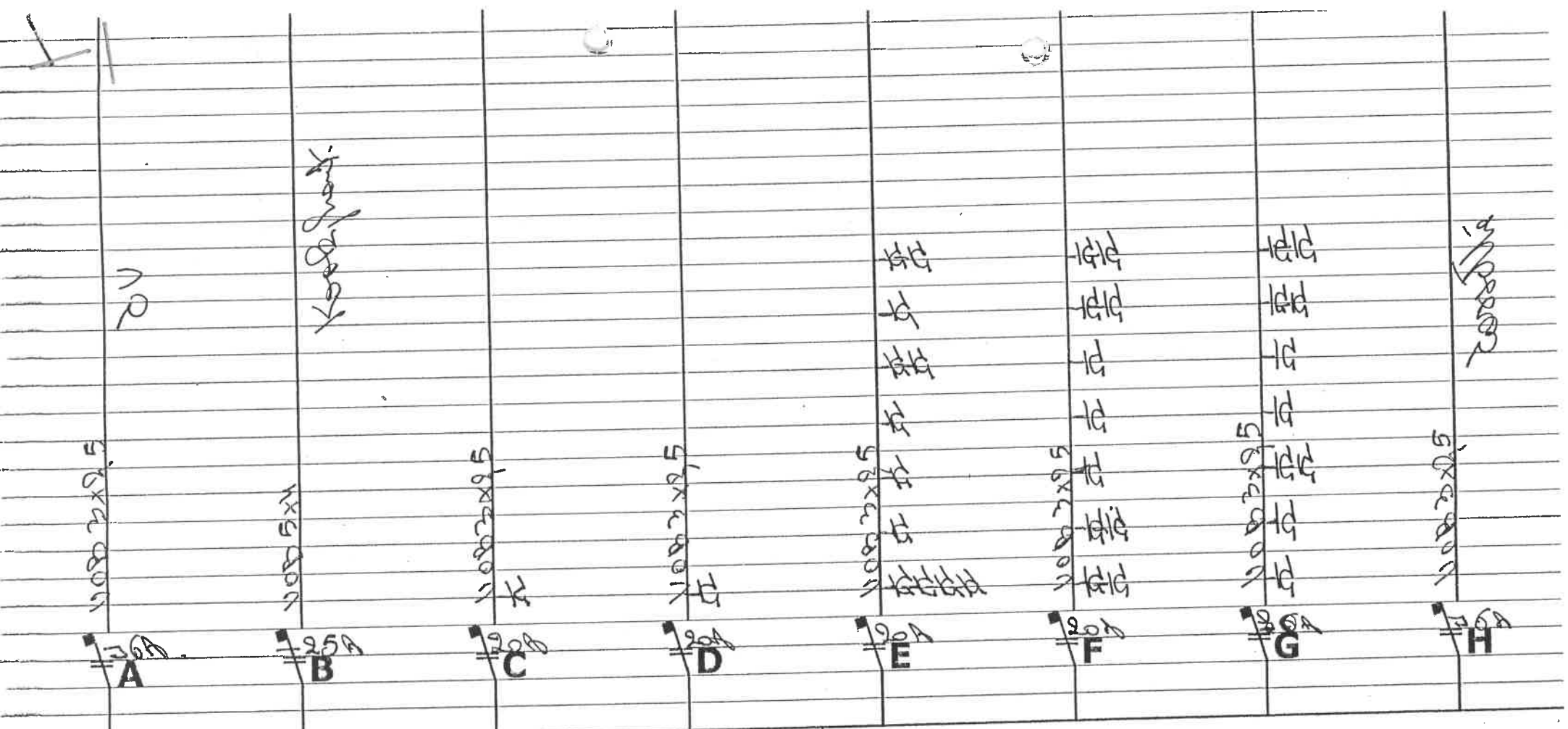



172 934 225  
60

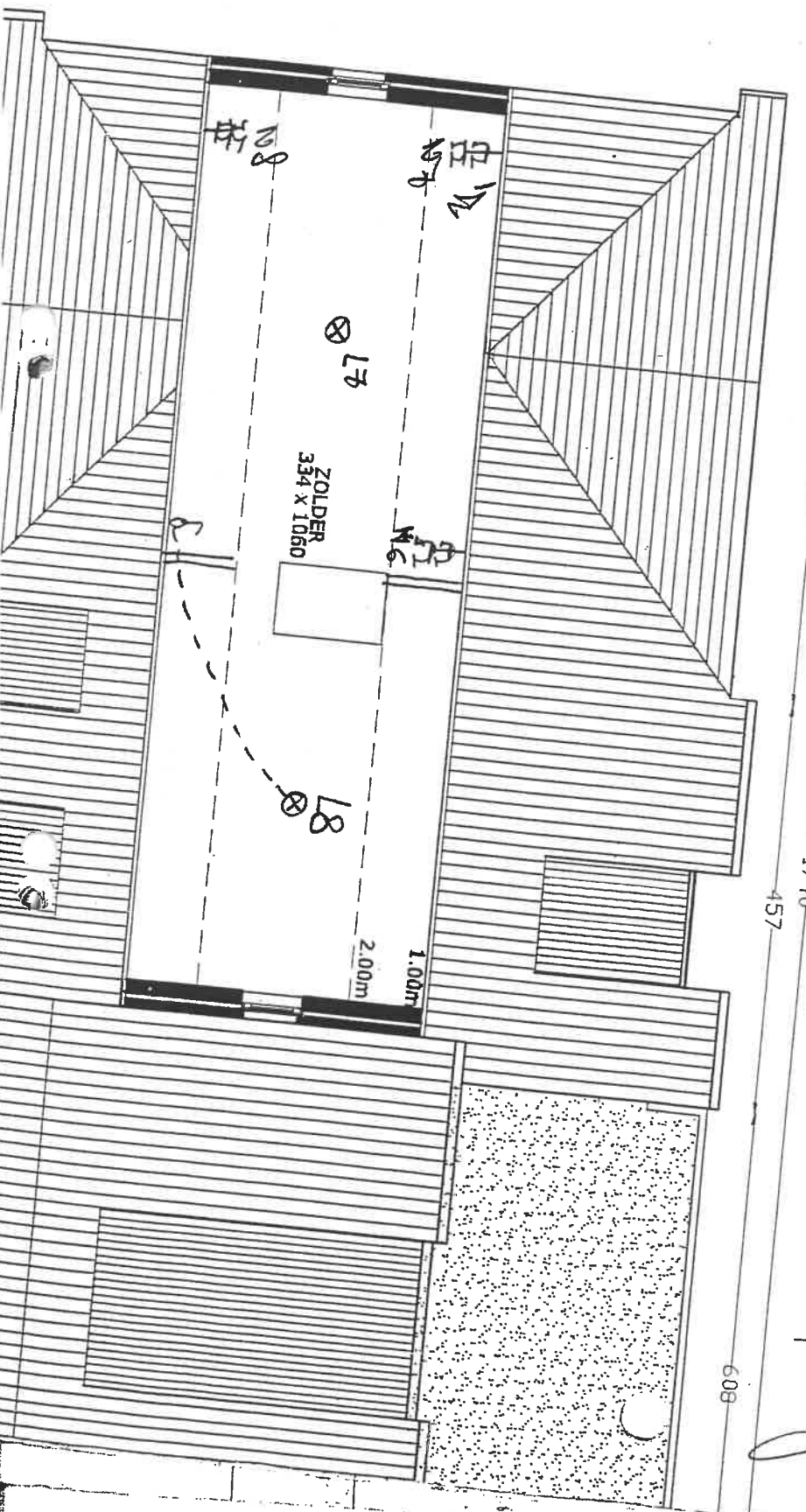

12m/8/13  
g  
BTV

GRONDPLAN ZOLDER

1/ 100

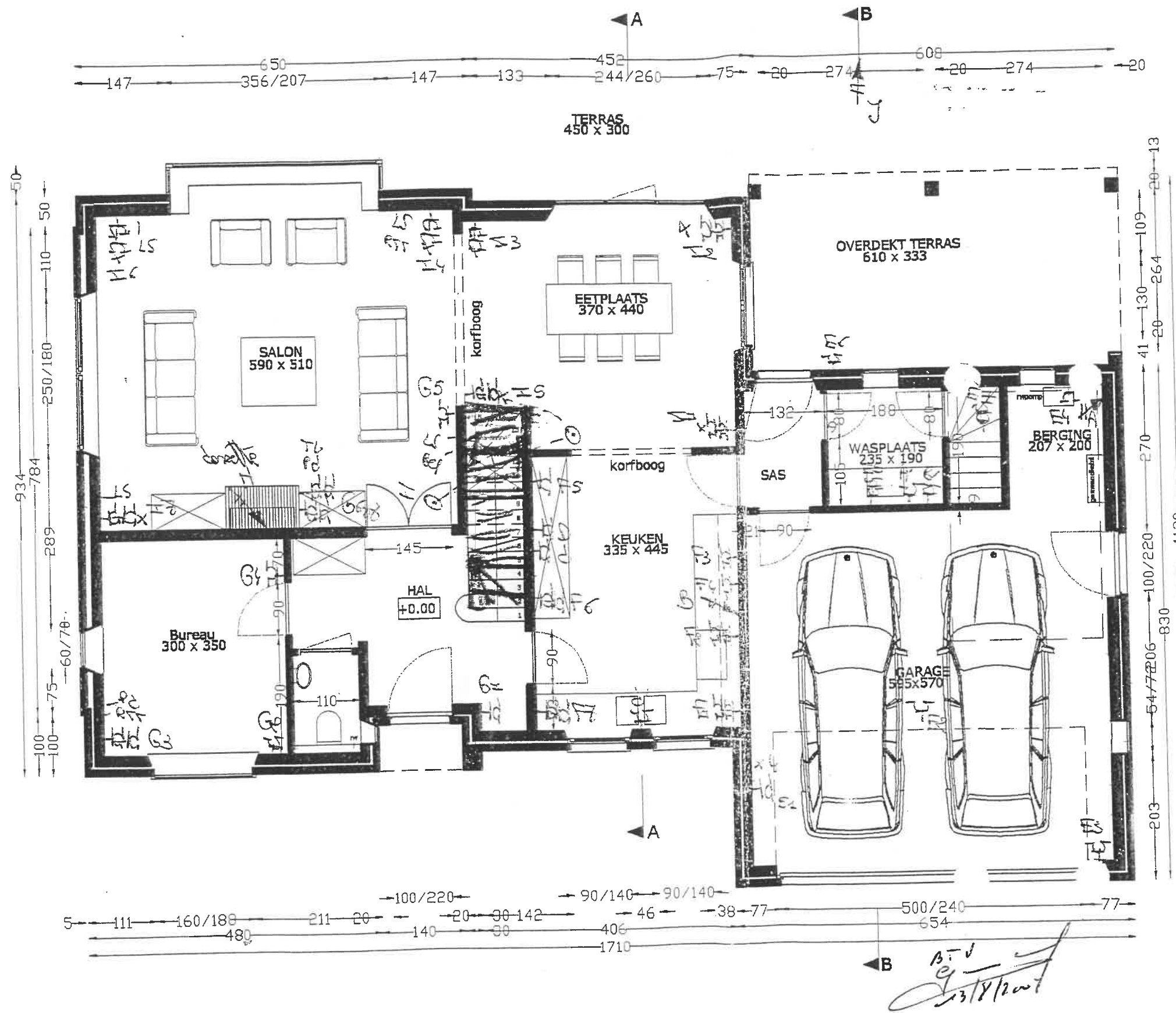

GRONDPLAN GELIJKVLOERS

1/ 100

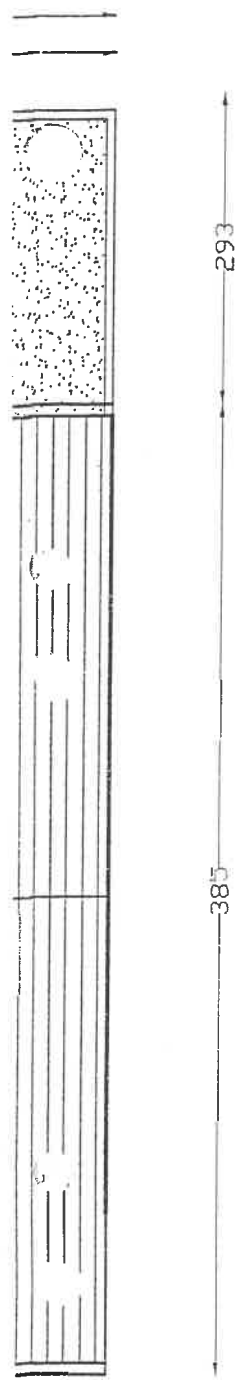

293  
385

20

934  
173  
90/105  
85  
121  
124/160  
201

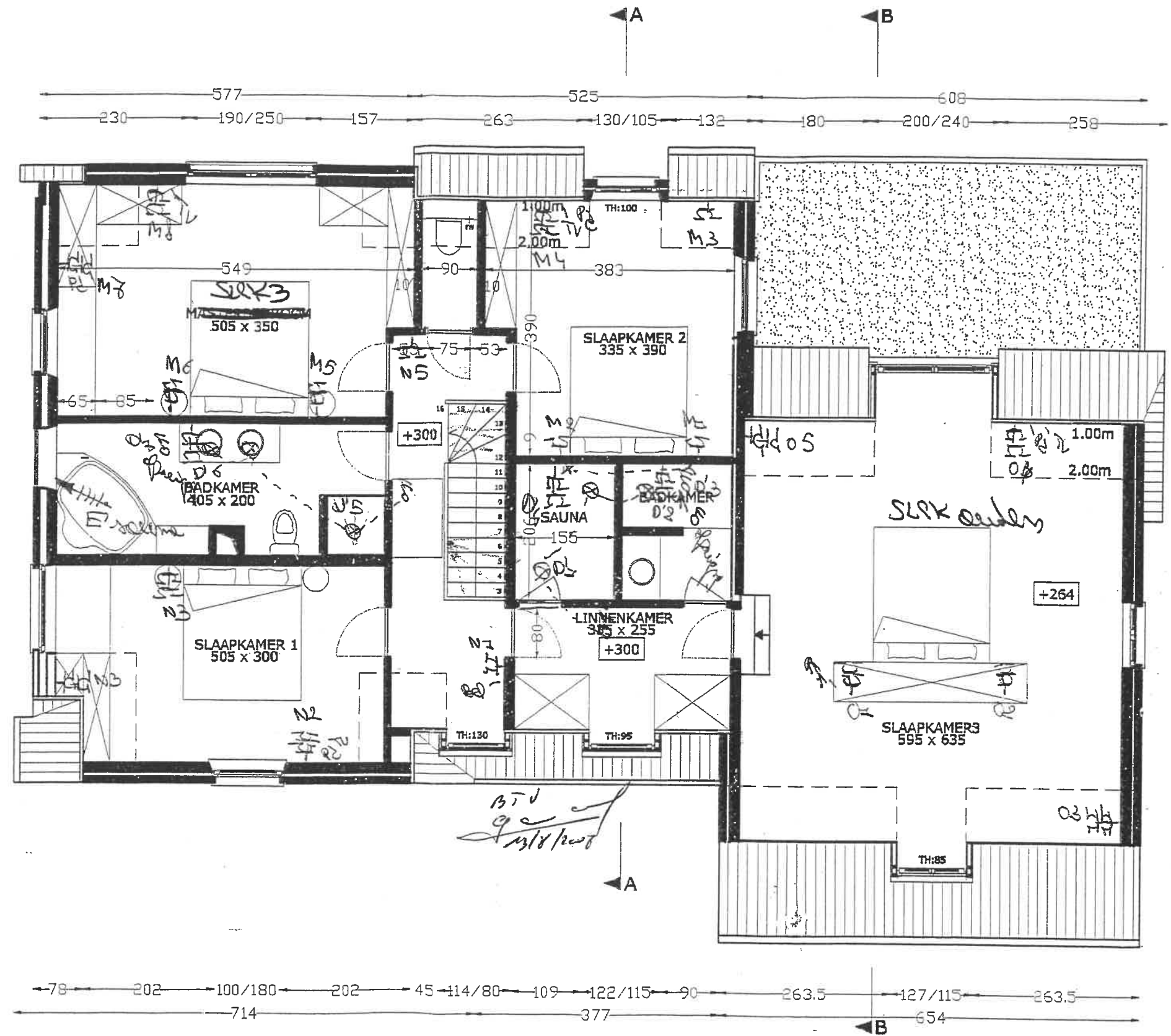

120  
108  
22  
385  
90/160  
272

GRONDPLAN EERSTE VERDIEPING

1/ 100

