

zijgevel links schaal 1/50

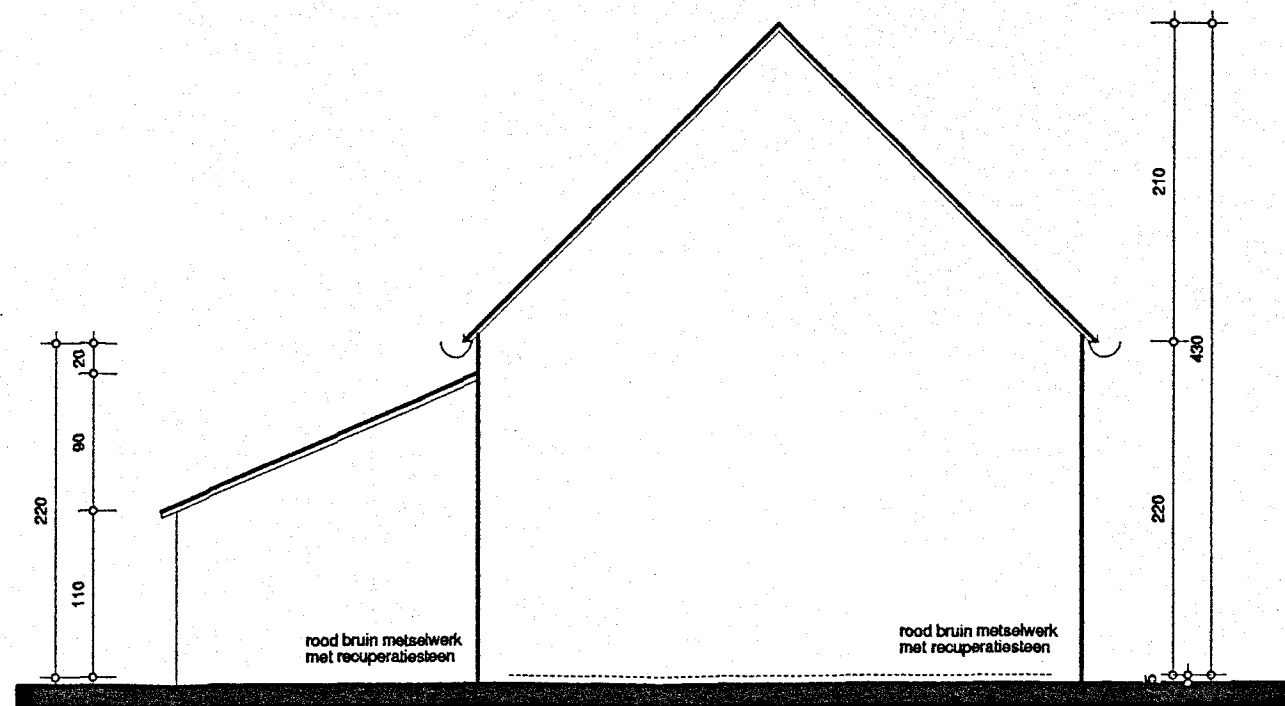

zijgevel links schaal 1/50

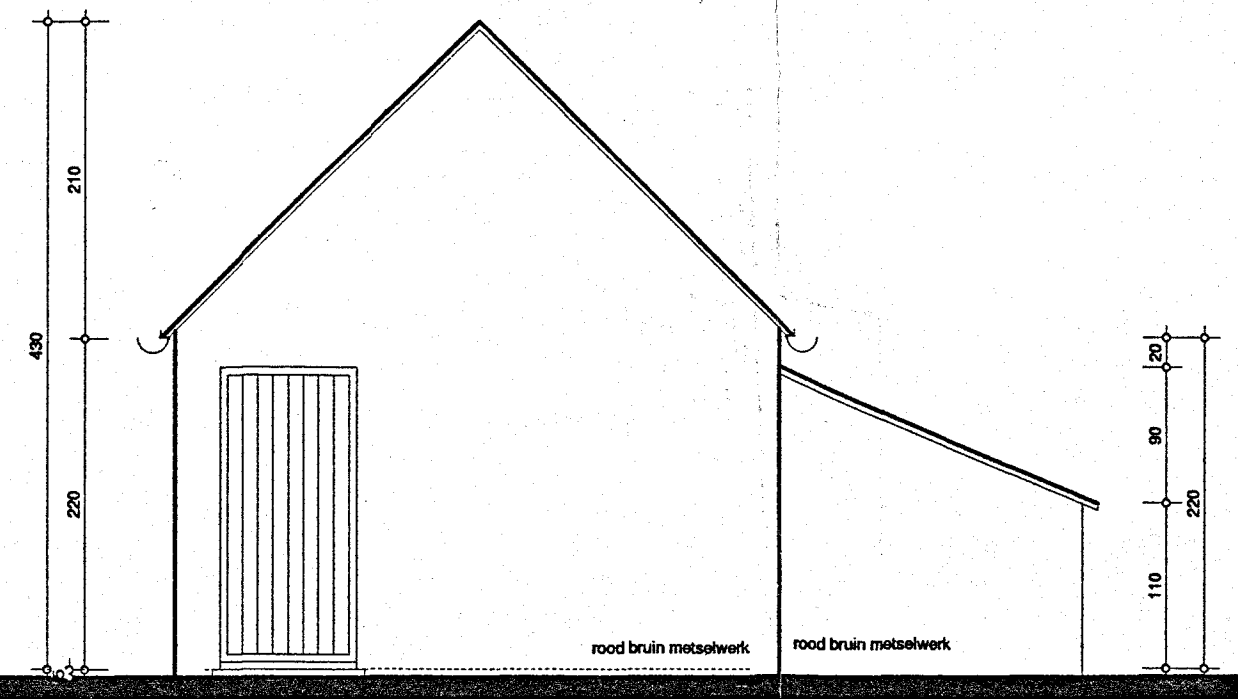

zijgevel rechts schaal 1/50

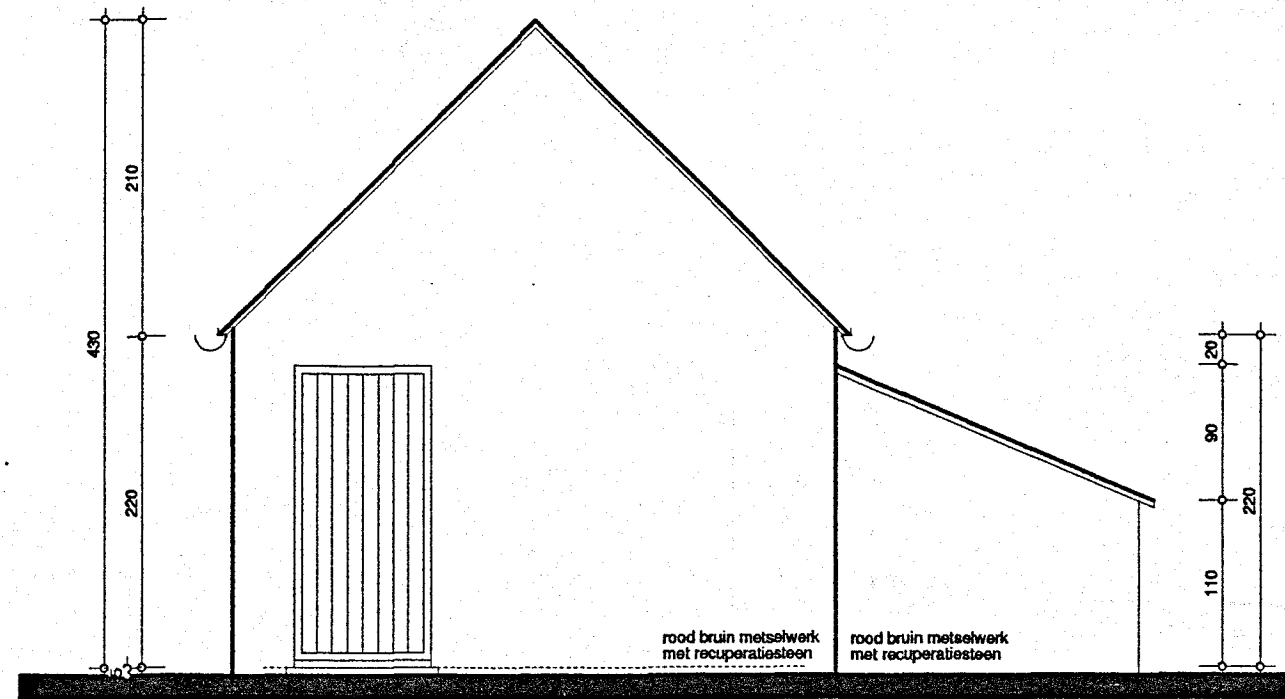

zijgevel rechts schaal 1/50

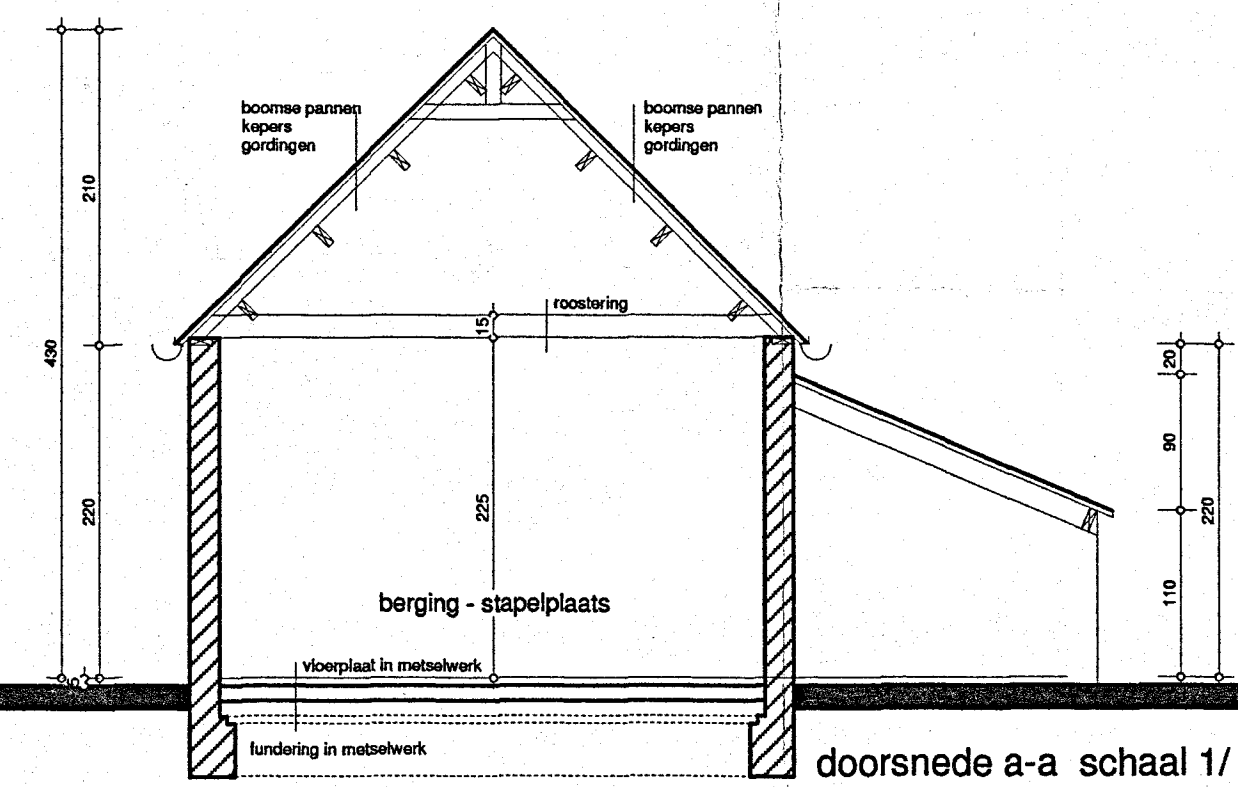

doorsnede a-a schaal 1/50

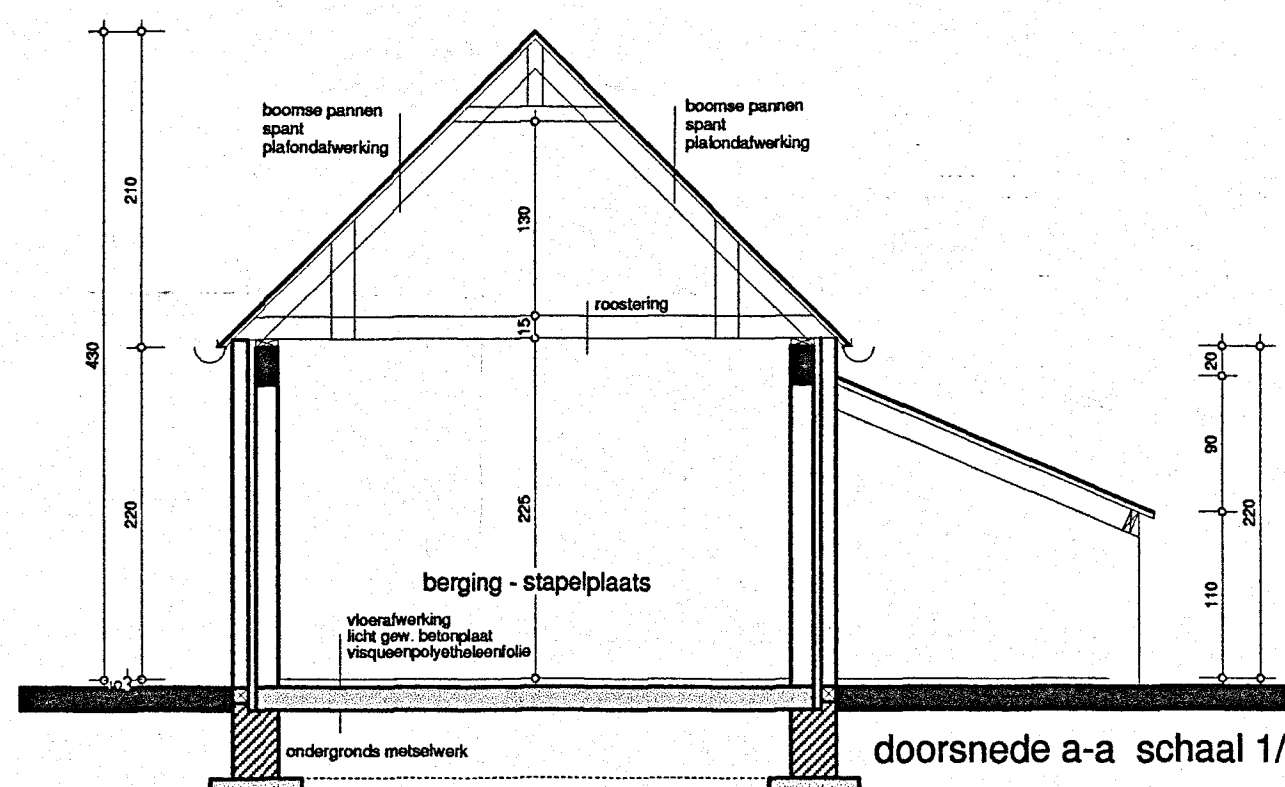

doorsnede a-a schaal 1/50

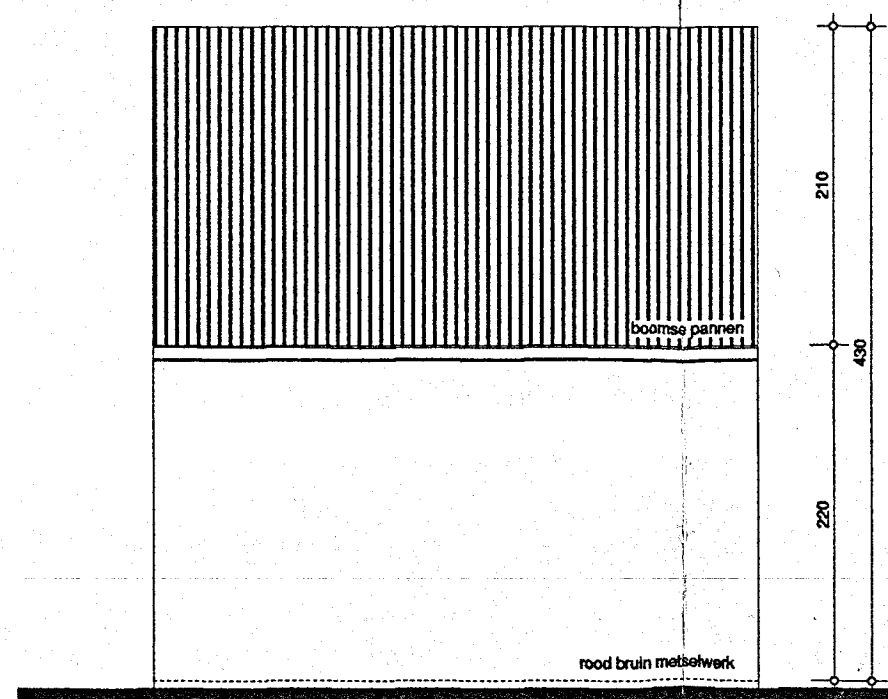

voorgevel schaal 1/50

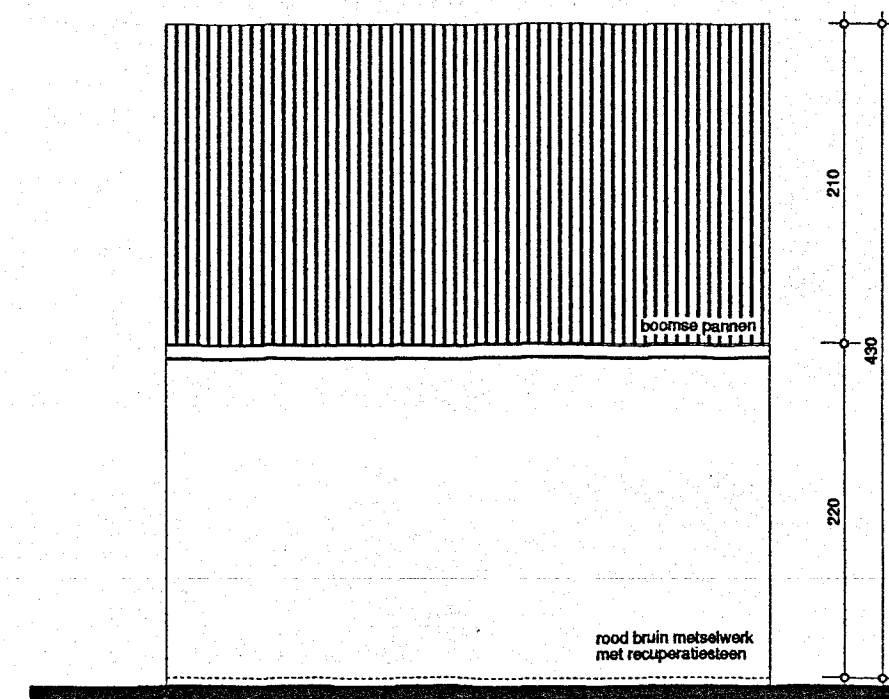

voorgevel schaal 1/50

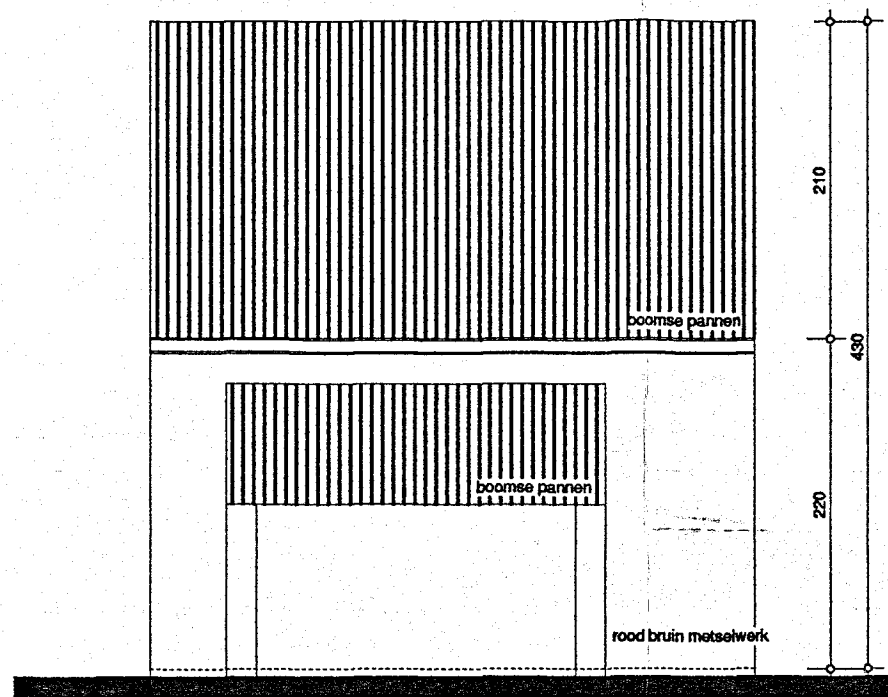

achtergevel schaal 1/50

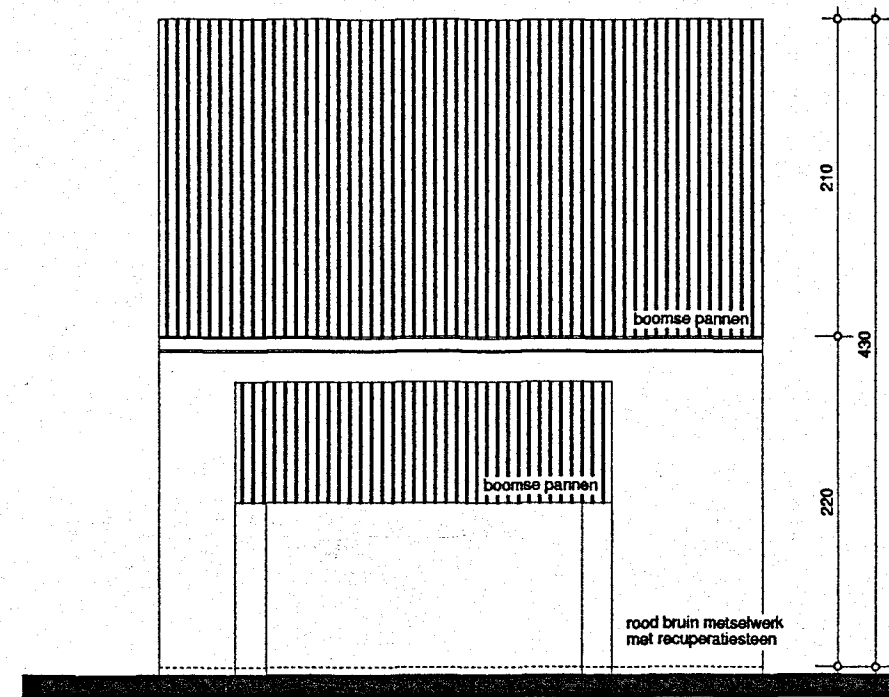

achtergevel schaal 1/50

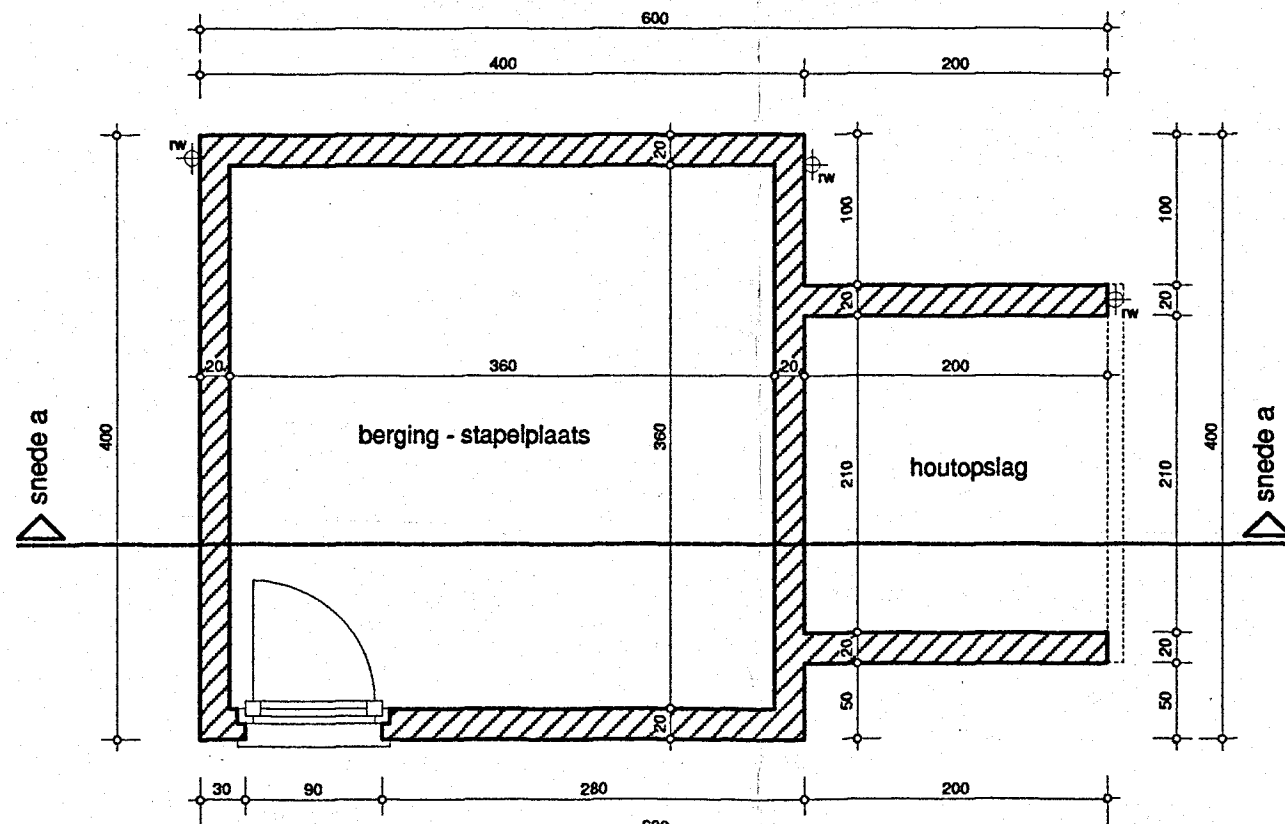

grondplan schaal 1/50

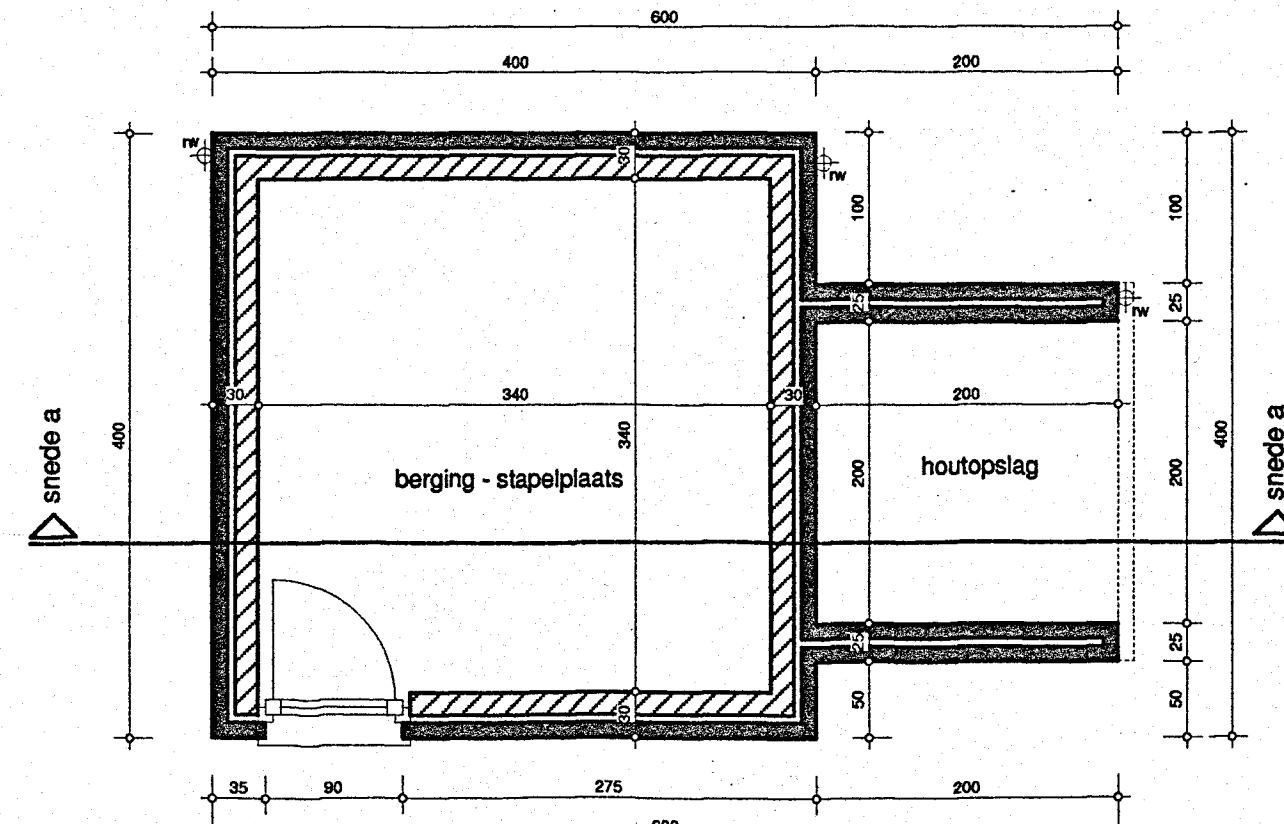

grondplan schaal 1/50

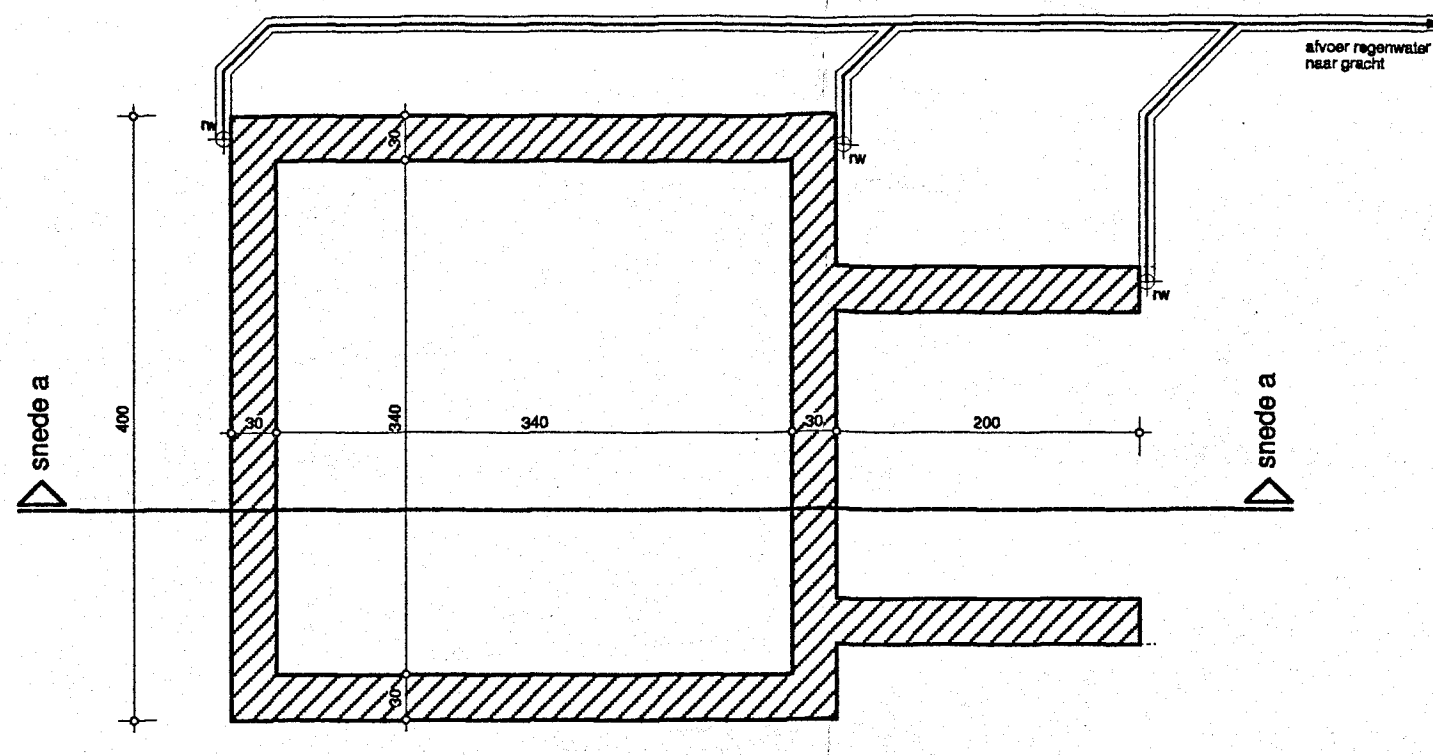

grondplan schaal 1/50

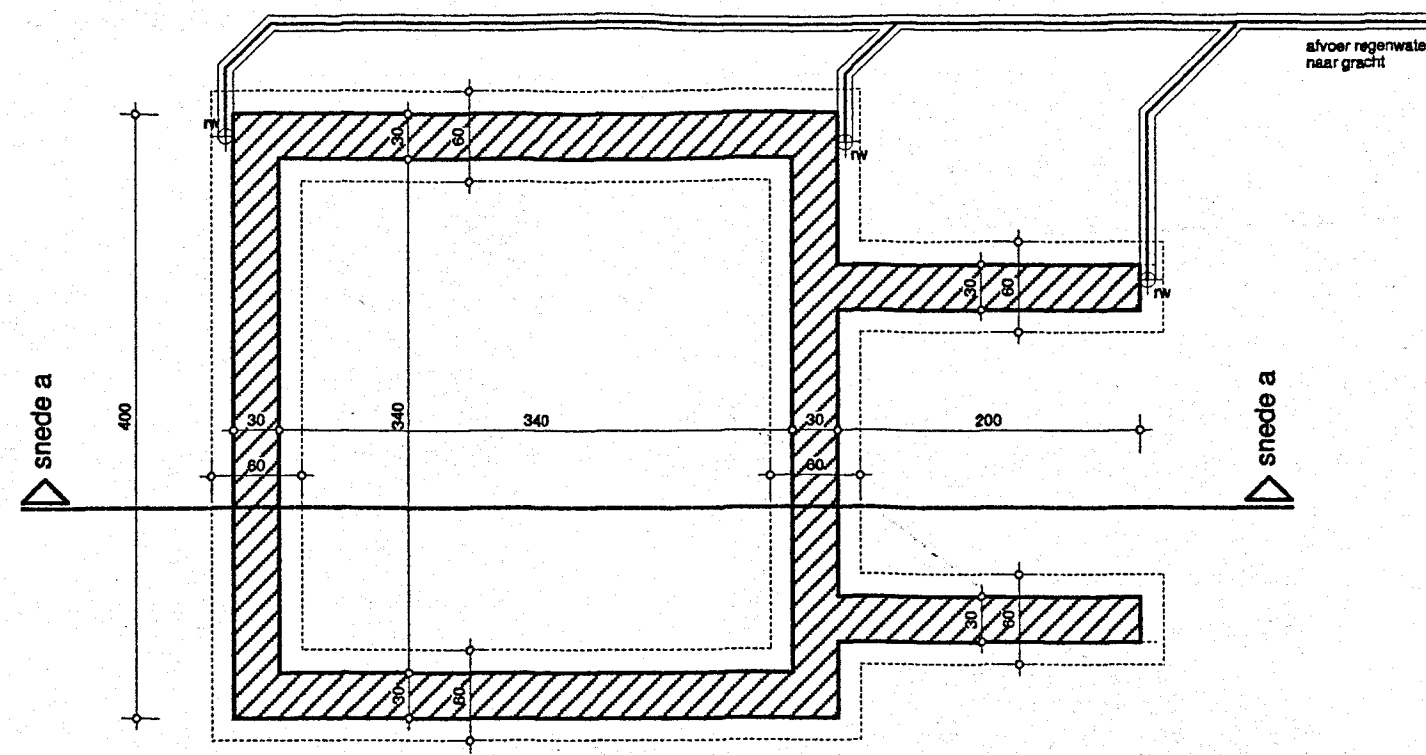

grondplan schaal 1/50

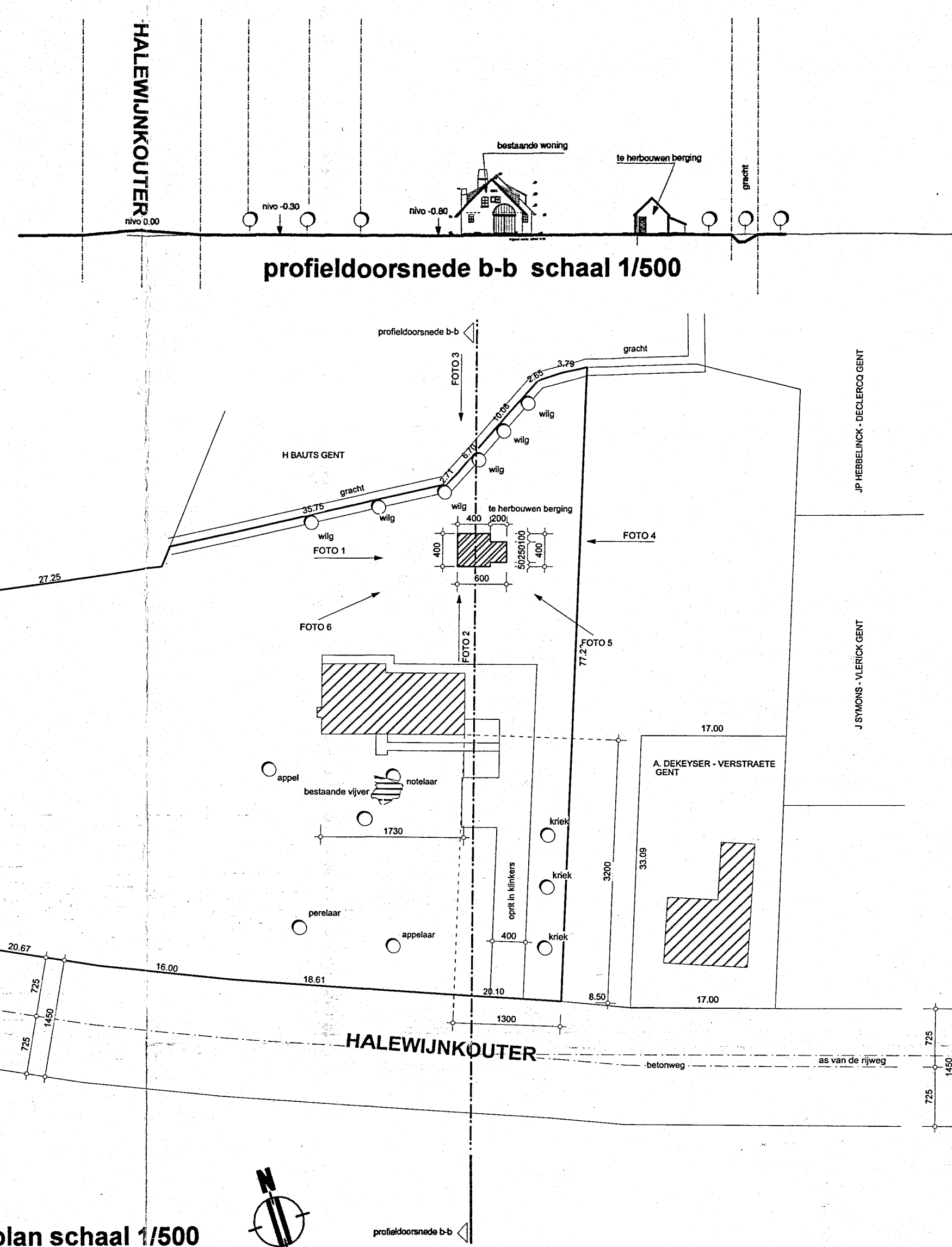

profieldoorsnede b-b schaal 1/500

inplantingsplan schaal 1/500

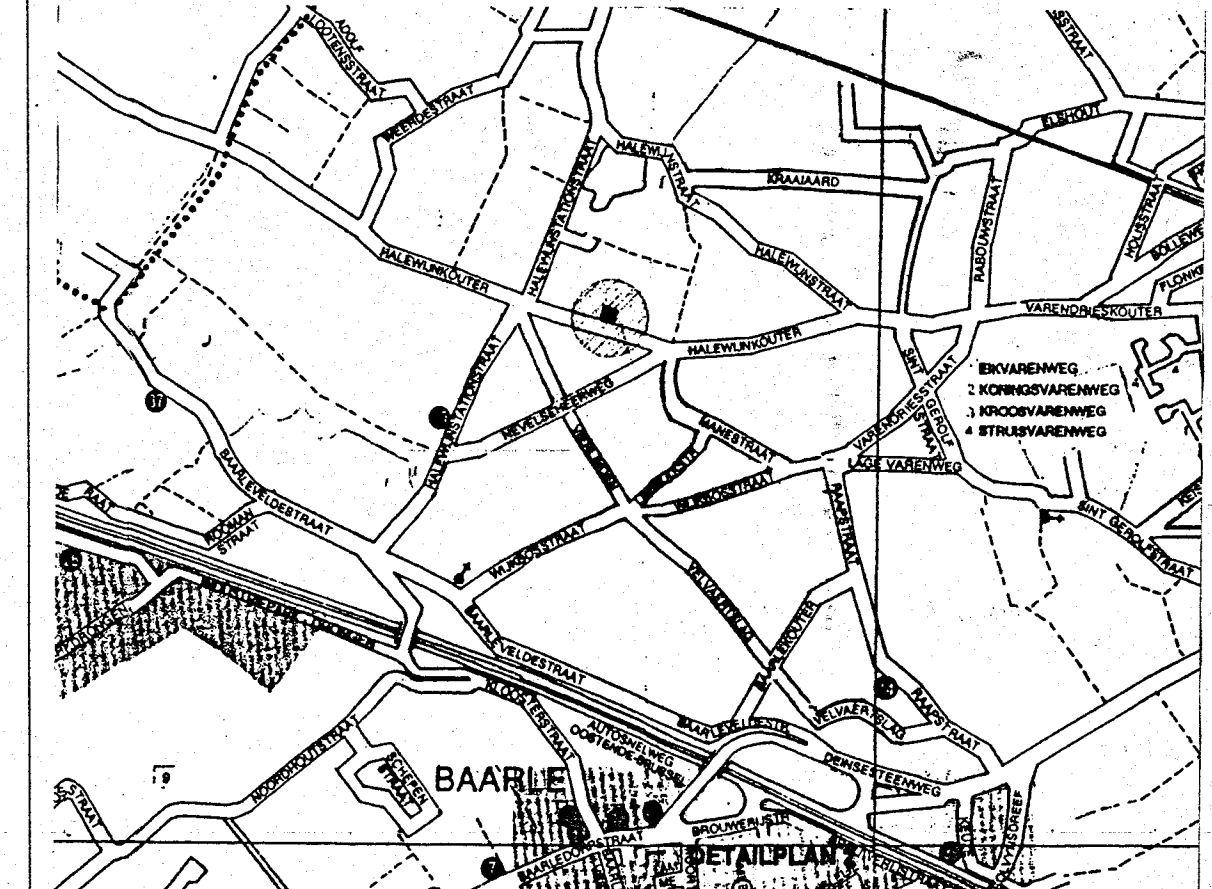

liggingsplan schaal 1/15.000

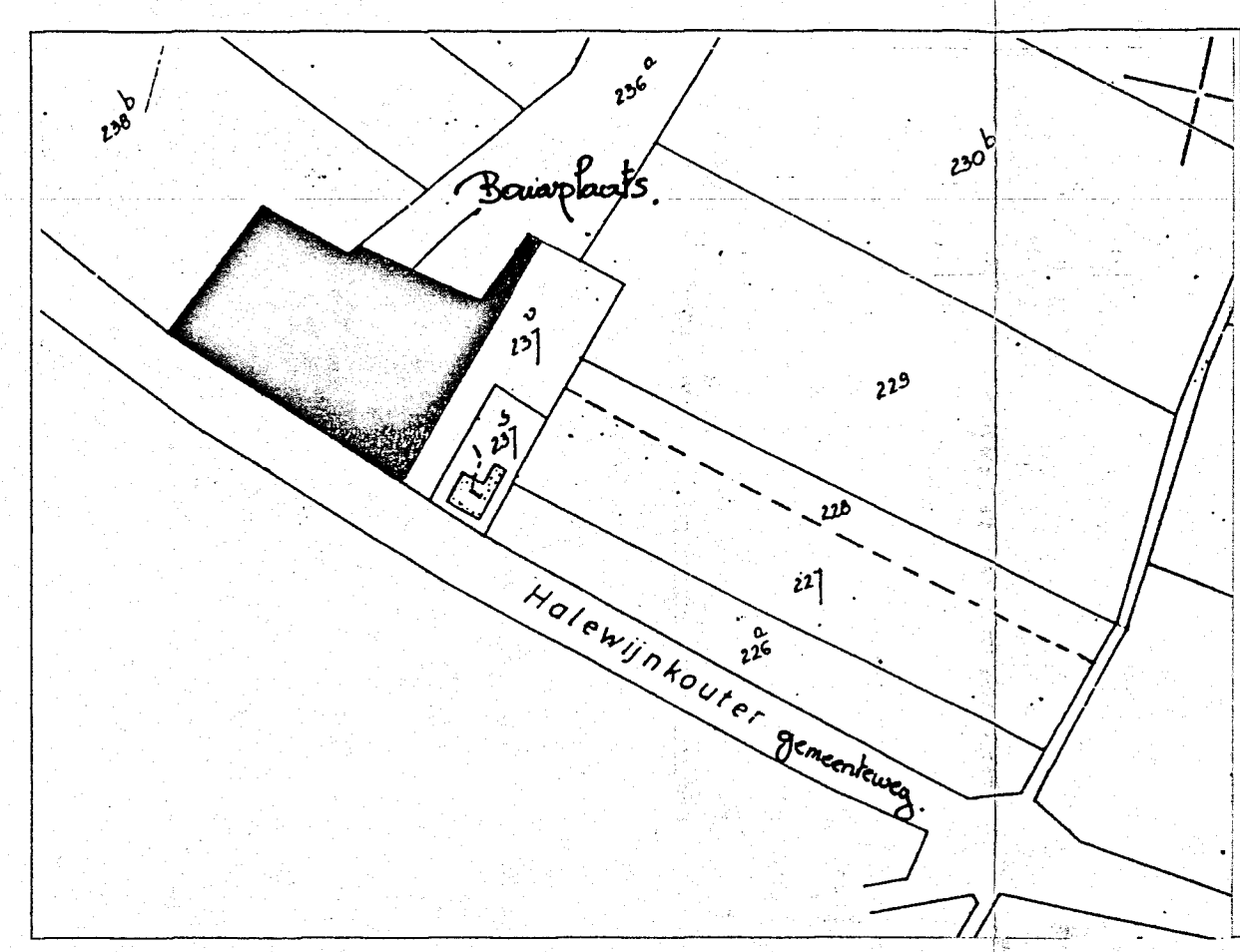

omgevingsplan schaal 1/2000

MATERIALEN TE HERBOUWENBERGING
 gerecupereerde dakpannen kleur grijs
 dorpels in blauwe hardsteen
 ramen en deuren in metaal: kleur wit
 noodbronnige kunststof buisconstructie
 hergevoerd en afgedekt in koper.

PROVINCIE OOST - VLAANDEREN
 GEMEENTE : DRONGEN - GENT
 ONTWERP
Aanvraag om binnen het bestaande volume te herbouwen van een berging - stapelplaats
 BOUWPLAATS
 HALEWIJKKOUTER 100 te 9031 DRONGEN
 Kadastraal gekend : 27 ° Afd. sectie D nr 237 O en 237 n
 BOUWHEER
de heer en mevrouw Desnoeck-Goethals Frank en Valerie
 HALEWIJKKOUTER 100
 9031 Drongen
 tel. 09 / 281 11 09
 ONTWERPER
ACCENT
 ARCHITECTENBUREAU B.V.B.A.
 GSM 075 / 630 939
 Piet ACX
 ARCHITECT
 WALLE 218 8500 KORTRIJK
 tel. 056 / 261 150 fax. 056 / 261 149
 GOEDKEURDE TOESTAND
 Goedgekeurd onder de voorwaarden van ons besluit van heden, het college van burgemeester en schepenen,
 de stadssecretaris
 NIEUWE TOESTAND
 Goedgekeurd onder de voorwaarden van ons besluit van heden, het college van burgemeester en schepenen,
 de stadssecretaris
 Keno TEMMERMAN
 Adjunct-Stadssecretaris
 archief nr. 647 / 02 schaal 1/50 datum 20-01-2003 plan nr. 1/1